

COMUNE DI MANDURIA STRALCIO PPTR STRUTTURA 6.3

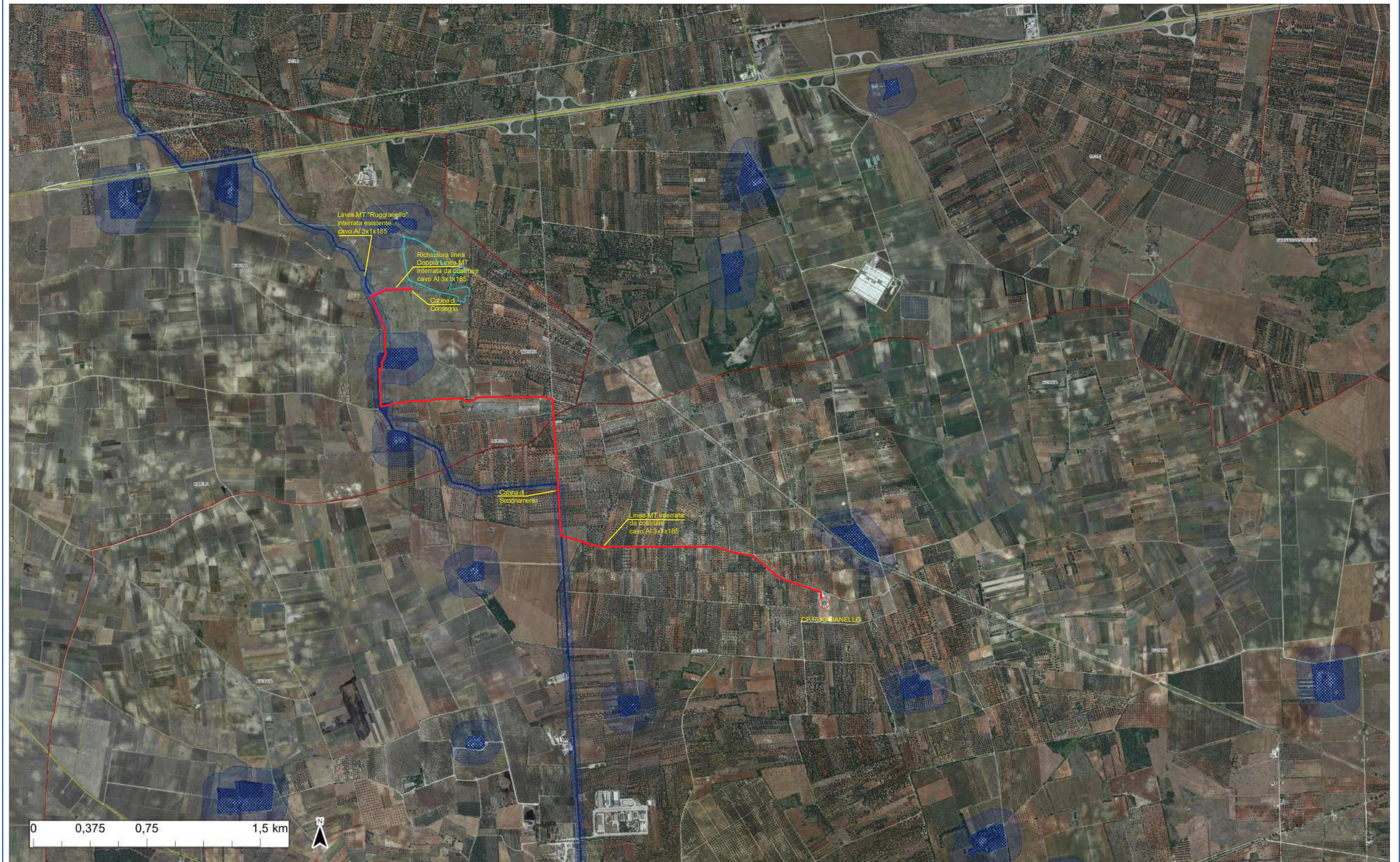

**IMPIANTO DI RETE PER LA CONNESSIONE DI UN IMPIANTO DI PRODUZIONE DA FONTE SOLARE DELLA POTENZA DI 5999 KW**

UBICATO NEL COMUNE DI MANDURIA (TA) IN LOCALITA' MASSERIA GIANNANGELO

IDENTIFICAZIONE ELABORATO					
PD	217559280	08	01	01	MANDURIA 1
					LUGLIO 2021

**PROGETTO DEFINITIVO**

COMET ENERGY  
Projet - Energia/Utility - Engineering  
 Servizi Clienti 081  
 Via S. Maria 10, 80138 Napoli

MANDURIA  
Fig. 16 PPR - Variante

ELABORATO: CP "RUGGIANELLO" DP001-380245

LABORATO: 5.7.2-PDCR  
 SCALA: 1:8.000

**OPERE DI RETE**  
**CARTA PPTR ADOTTATO - STRUTTURA 6.3**

Revista	Data	Descrizione	Progettista	Approvato	Edificato
01	07/2021	Progetto Definitivo	1° Fase	2° Fase	3° Fase

Proprietà:  
 Te. Co. S.r.l.  
 Sede Legale: Via Felice Casabelli n. 1  
 76014 Spinazzolo (BT)  
 P.iva: 0371060726 REA: 372198

Progettazione:  
 P. Ing. Felice Termine  
 P. Ing. Raffaele Termine  
 D.T. iscritto al n. 1074 dell'Albo dei  
 Periti Ind. e Agrari della Provincia  
 di Bari e BAT

PROVEDENTE:  
 Manduria S.p.A.  
 Via S. Maria 10, Spinazzolo (BT)  
 P.iva: 0371060726 REA: 372198

PRIMA PER SOTTOSCRIVERE: [Signature]

PRIMA PER SOTTOSCRIVERE: [Signature]

- Confine Comune
- Immobili e aree di interesse pubblico
- Zona generale del centro
- Zona di interesse archeologico
- a - siti interessati da beni storico culturali
- b - aree appartenenti alla rete del tratturi
- Rete tratturi
- Siti storico culturali
- Zona interesse archeologico
- Città consolidata
- Passaggi nord
- Luoghi panoramici
- Strade a valenza paesaggistica
- Strade panoramiche
- Corti visuali

**N.B. - LUNGO IL PERCORSO DELLA LINEA DI CONNESSIONE SONO PRESENTI I SEGUENTI VINCOLI: RETE TRATTURI E SITI INTERESSATI DA BENI STORICO CULTURALI**

Ortofoto ripresa AGEA 2018