Digitally signed by: MENYESCH JOERG
Date: 10/11/2021 14:34:47

Sistema Informativo Territoriale - Regione Puglia – 09/03/2021

Parchi e Aree Protette

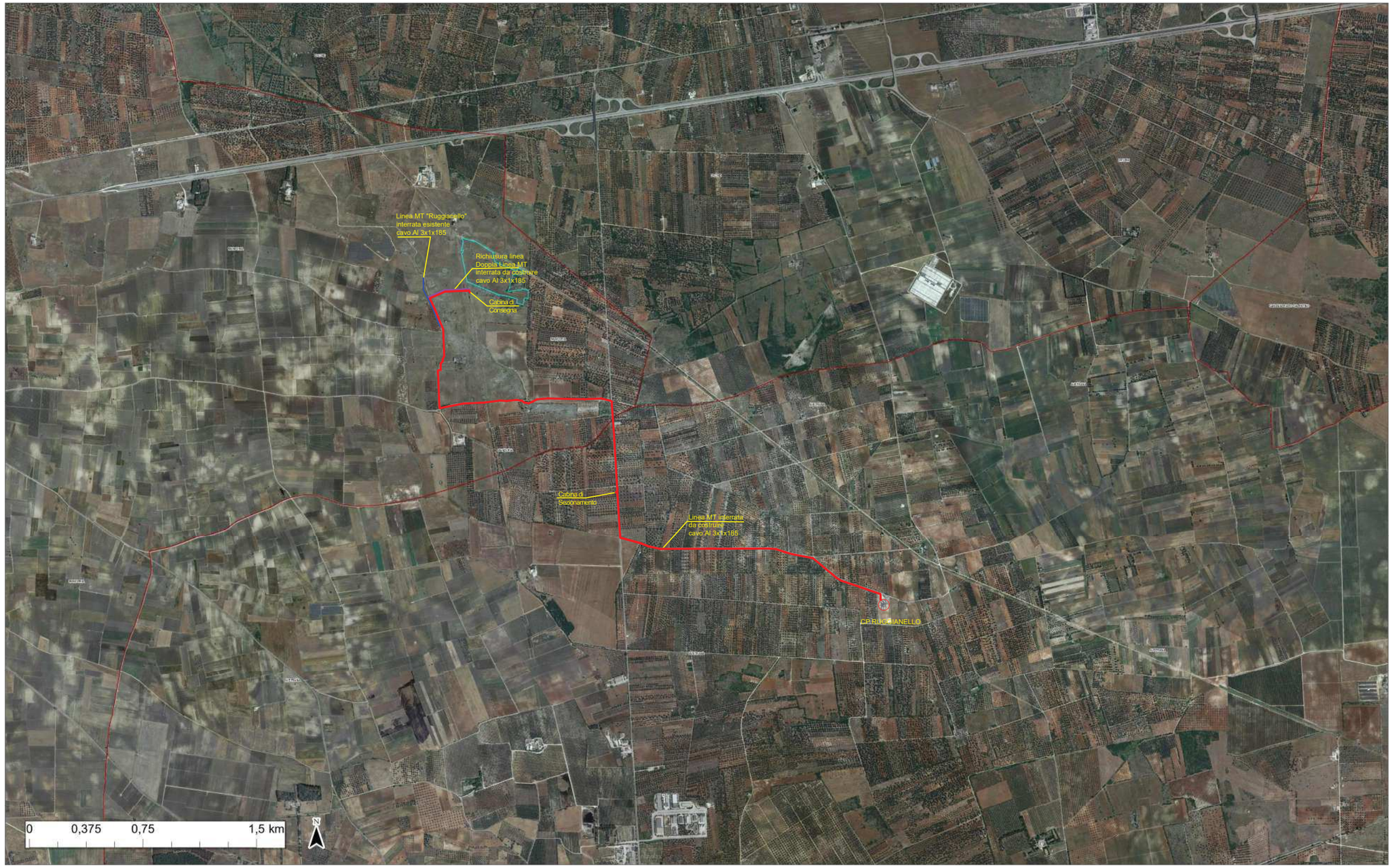

- Confini Comunali
- Riserva Statale
- Parco Nazionale
- Parco Naturale Regionale
- Riserva Naturale Regionale Orientata
- Area Naturale Marina Protetta
- Riserva Naturale Marina
- SIC
- SIC MARE
- ZPS
- Zone Ramsar
- <all other values>

Ortofoto: rilpreee AGEA 2016

N.B.- NELL'AREA INTERESSATA DALLA CONNESSIONE NON SONO PRESENTI VINCOLI

IMPIANTO DI RETE PER LA CONNESSIONE DI UN IMPIANTO DI PRODUZIONE DA FONTE SOLARE DELLA POTENZA DI 5999 kW

UBICATO NEL COMUNE DI MANDURIA (TA) IN LOCALITA' MASSERIA GIANNANGELO

IDENTIFICAZIONE ELABORATO

Codice prog	Codice ente	Tipo documento	n° legto	Tot. fogli	NOME FILE	DATA
PD	217559280	09	01	01	MANDURIA 1	LUGLIO 2021

PROGETTO DEFINITIVO

COMET ENERGY POWER

Project - Commissioning - Consulting
COMET ENERGY POWER S.r.l.
Str. HRESCHOLUN, 2-4, Parter, Camera 1, Bl. 2, Ap. 69
ROA1680165

MANDURIA
Fog. 66 Part.: Varie

CP "RUGGIANELLO"
DP00-1-380245

ELABORATO: **5.8-PDCR**

SCALA: **1:8.000**

OPERE DI RETE
CARTA DEI VINCOLI - SIC - ZPS - SITI NATURA 2000

Revisione	Data	Descrizione	Redatto	Approvato	Autorizzato
01	07/2021	Progetto Definitivo	F.Termine	F.Termine	R.Termine

Progettazione:
Te. Co. S.r.l.
Sede Legale: Via Felice Cavallotti n. 1
76014 Spinazzola (BT)
P.Iva : 03710650726 REA : 272156

Tecnici:
P.Ind. Felice Termine
P.Ind. Raffaele Termine
D.T. Iscritto al n. 1014 dell'Albo dei Periti Ind.li e Laureati della Provincia di Bari e BAT

GESTORE RETE ELETTRICA: e-distribuzione SpA

FIRMA PER BENESTARE

RICHIEDENTE:
MANDURIA S.r.l.
Piazza Walther Von Vogelweide, 8
39100 Bolzano
Provincia di Bolzano
P.Iva 03070500211
ITALY

FIRMA PER BENESTARE