

COMUNE DI MANDURIA STRALCIO PPTR STRUTTURA 6.3

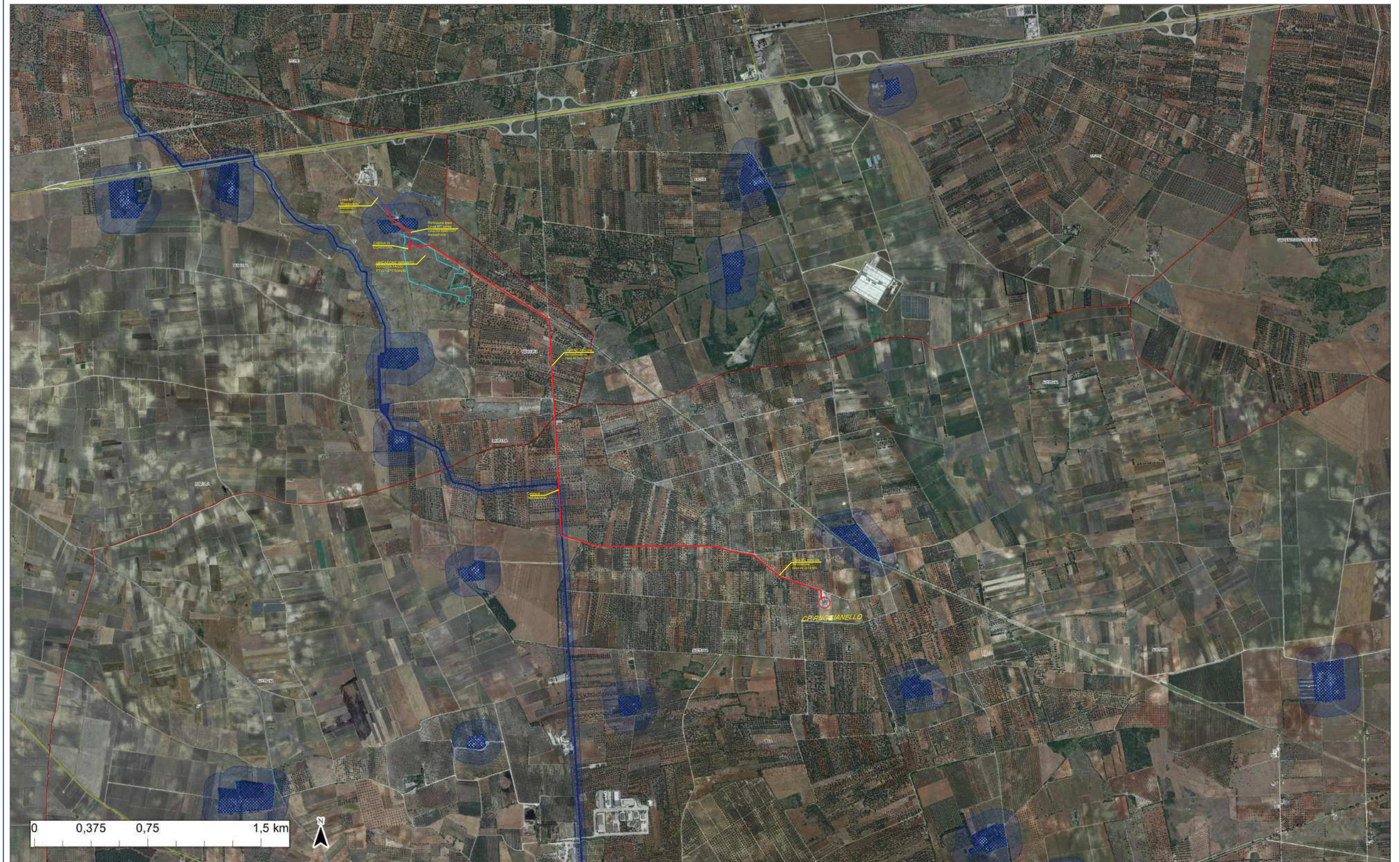

IMPIANTO DI RETE PER LA CONNESSIONE DI UN IMPIANTO DI PRODUZIONE DA FONTE SOLARE DELLA POTENZA DI 5999 KW
 UBICATO NEL COMUNE DI MANDURIA (TA) IN LOCALITA' MASSERIA GIANNANGELO

IDENTIFICAZIONE ELABORATO						
PROV.	COMUN.	PROV.	FO. SUP.	FO. SUP.	FO. SUP.	DATA
PD	217559282	08	01	01	MANDURIA 2	LUGLIO 2021

PROGETTO DEFINITIVO
 COMET ENERGY POWER
 ELABORATO: 6.7.2-PDCR
 SCALA: 1:8.000
 MANDURIA
 Fog. 66 Part. - VARE
 CP "RUGGIANELLO"
 DP00-1-380245

**OPERE DI RETE
 CARTA PPTR ADOTTATO - STRUTTURA 6.3**

Revisione	Data	Descrizione	Redatto	Approvato	Autore
01	07/2021	Progetto Definitivo	F. Terenzi	F. Terenzi	F. Terenzi

Progettazione:
 Te. Co. S.r.l.
 Sede Legale: Via Felice Cavallotti n. 1
 76014 Sparacore (BT)
 P.Iva: 03710650726 REA: 272156

Tecnico:
 P. Ing. Felice Terenzi
 P. Ing. Raffaele Terenzi
 D.T. iscritto al n. 1014 dell'Albo dei Periti Ind. e Laureati della Provincia di Bari e BAT

INCHIEDENTE:
 MANDURIA S.p.A.
 Via S. Maria del Vignola, 8
 76014 Sparacore (BT)
 P.Iva: 03710650726
 S.A.L.

FIRMA PER BENEFITARIO: _____
 FIRMA PER BENEFITARIO: _____

- Confine Comunale
- Immobili o aree di notevole interesse pubblico
- Zone garantite da usi civili
- Zone di interesse archeologico
- a - siti monumentali da beni storico-culturali
- b - aree appoggiate alla rete dei trattori
- Rete trattori
- Siti storico-culturali
- Zone interesse archeologico
- Città consolidate
- Paesaggi costieri
- Luoghi panoramici
- Strade a valenza paesaggistica
- Strade panoramiche
- Conti visuali

N.B. - LUNGO IL PERCORSO DELLA LINEA DI CONNESSIONE SONO PRESENTI I SEGUENTI VINCOLI: RETE TRATTORI E SITI INTERESSATI DA BENI STORICO-CULTURALI