Digitally signed by: MENYESCH JOERG
Date: 10/11/2021 15:01:09

INQUADRAMENTO IMPIANTO ED ELETTRODOTTO ZONA DI INTERVENTO
SU TAVOLA AREE NON IDONEE (Scala 1:5.000)

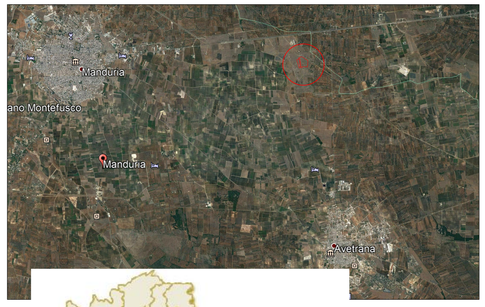

REGIONE PUGLIA

Provincia di TARANTO

Comune di
MANDURIA

N

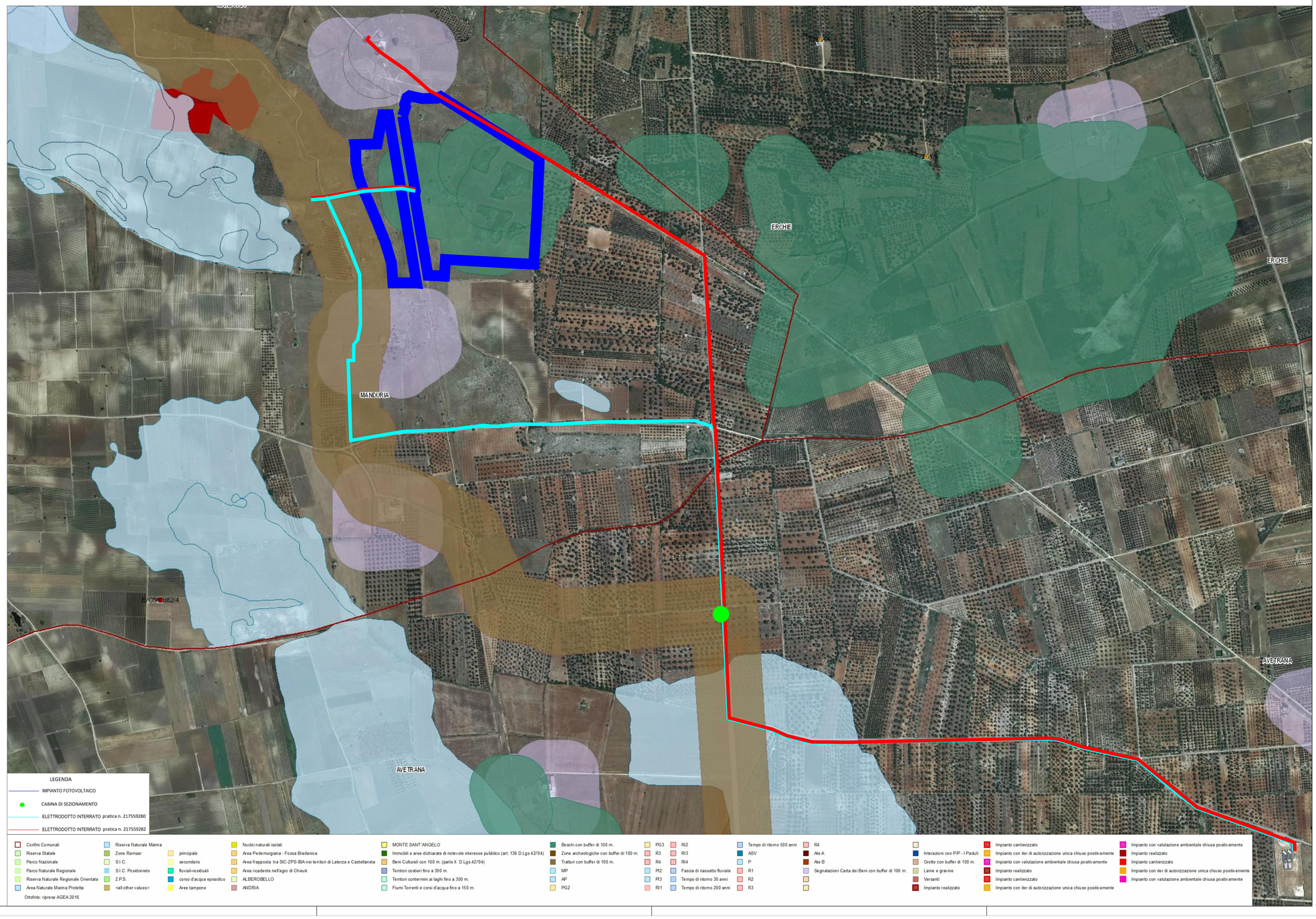

COMUNE DI MANDURIA

PROVINCIA DI TARANTO — REGIONE PUGLIA

REALIZZAZIONE DI UN IMPIANTO SOLARE FOTOVOLTAICO CONNESSO ALLA RTN DELLA POTENZA DI PICCO PARI A 15.379,00 kW E POTENZA IN IMMISSIONE PARI A 11.998,00 kW, COLLEGATO AD UN PIANO AGRONOMICO PER L'UTILIZZO A SCOPI AGRICOLI DELL'AREA

Denominazione Impianto: MANDURIA 1

Ubicazione: Comune di Manduria (TA)
Contrada Giannangelo

ELABORATO
8.11-PDEG

Cod. Doc.:8.11-PDEG

IMPIANTO FOTOVOLTAICO E
OPERE DI RETE
INQUADRAMENTO SU AREE NON IDONEE

COMET ENERGY POWER

Project - Commissioning - Consulting
Municipiul Bucureşti Sector 1
Str. HRISOVULUI Nr. 2-4, Parter, Camera 1, Bl. 2, Ap. 88
RO41889165

Scala: Varie
Data: 28/01/2021
PROGETTO: PRELIMINARE ☐ DEFINITIVO ☒ ESECUTIVO ☐

Richiedente:
MANDURIA S.r.l.
Piazza Walther Von Vogelweide, 8
39100 Bolzano
Provincia di Bolzano
P.IVA 03070950211
ITALY

Tecnici:
Dott. Ing. Luca Ferracuti Pompa
Iscritto al n.A344 dell'Albo degli Ingegneri
della Provincia di Fermo

Revisione	Data	Descrizione	Redatto	Approvato	Autorizzato
01	14/04/2020	Progetto Definitivo	F.P.L.	F.P.L.	F.P.L.
02	28/01/2021	Revisione	F.P.L.	F.P.L.	F.P.L.
03					
04					

Il Tecnico:
Dott. Ing. Luca Ferracuti Pompa
(Iscritto al n. A344, dell'Ordine degli Ingegneri della Provincia di Fermo)

Il Richiedente:
MANDURIA S.r.l.
Piazza Walther Vogelweide, 8 - 39100 Bolzano (BZ)
P.Iva : 03070950211