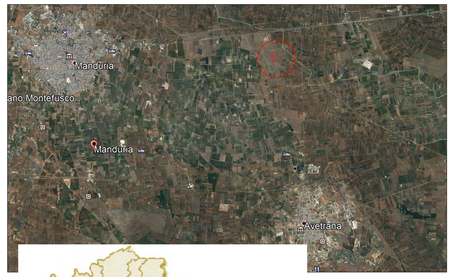

REGIONE PUGLIA

Provincia di TARANTO

Comune di MANDURIA

N

DATI DI ORIENTAMENTO E MODULO DI DEFORMAZIONE LINEARE AL CENTRO DEGLI ELEMENTI

Nm Nq N

Nq = Nord quadrettatura
N = Nord geografico
Nm = Nord magnetico
Lambda = Declinazione magnetica
Fi = Convergenza
m = Modulo di deformazione lineare

Lambda=+2 32' 24" (elemento 494093);
+2 31' 48" (elemento 494094);

Fi= +1 31' 41" (elemento 494093);
+1 31' 44" (elemento 494094);

m = 1.0000904 (elemento 494093);
1.0005900 (elemento 494094);

La declinazione magnetica è riferita al centro degli elementi alla data del 1 gennaio 2005. Il valore della declinazione varia annualmente di circa =4'24"

QUADRO D'UNIONE 1:50.000

QUADRO D'UNIONE DEGLI ELEMENTI LIMITROFI

495134 MASSERIA CASA ROSSA	495131 ERCHIE	495144 MASSERIA SPECCHIULLA
495133 CASA SCHIAVONI	495132 STAZIONE DI AVETRANA	495143 MASSERIA L'ARGENTONE
511014 POZZELLE	511011 MASSERIA RUGGIANO	511024 MASSEIA FRASSANITO
511013 MASSERIA MONTI D'ARENA	511012 AVETRANA	511023 CASTELLO DI MOTTUNATO

POSITIONE DELL'ELEMENTO NEL FOGLIO 495

4	1	4	1	4	1	4	1
01		02		03		04	
3	2	3	2	3	2	3	2
4	1	4	1	4	1	4	1
05		06		07		08	
3	2	3	2	3	2	3	2
4	1	4	1	4	1	4	1
09		10		11		12	
3	2	3	2	3	2	3	2
4	1	4	1	4	1	4	1
13		14		15		16	
3	2	3	2	3	2	3	2

POSITIONE DELL'ELEMENTO NEL FOGLIO 495

4	1	4	1	4	1	4	1
01		02		03		04	
3	2	3	2	3	2	3	2
4	1	4	1	4	1	4	1
05		06		07		08	
3	2	3	2	3	2	3	2
4	1	4	1	4	1	4	1
09		10		11		12	
3	2	3	2	3	2	3	2
4	1	4	1	4	1	4	1
13		14		15		16	
3	2	3	2	3	2	3	2

STRALCIO CARTA TECNICA REGIONALE - scala 1:2.000
(Fonte: C.T.R. - S.I.T. Regione Puglia)

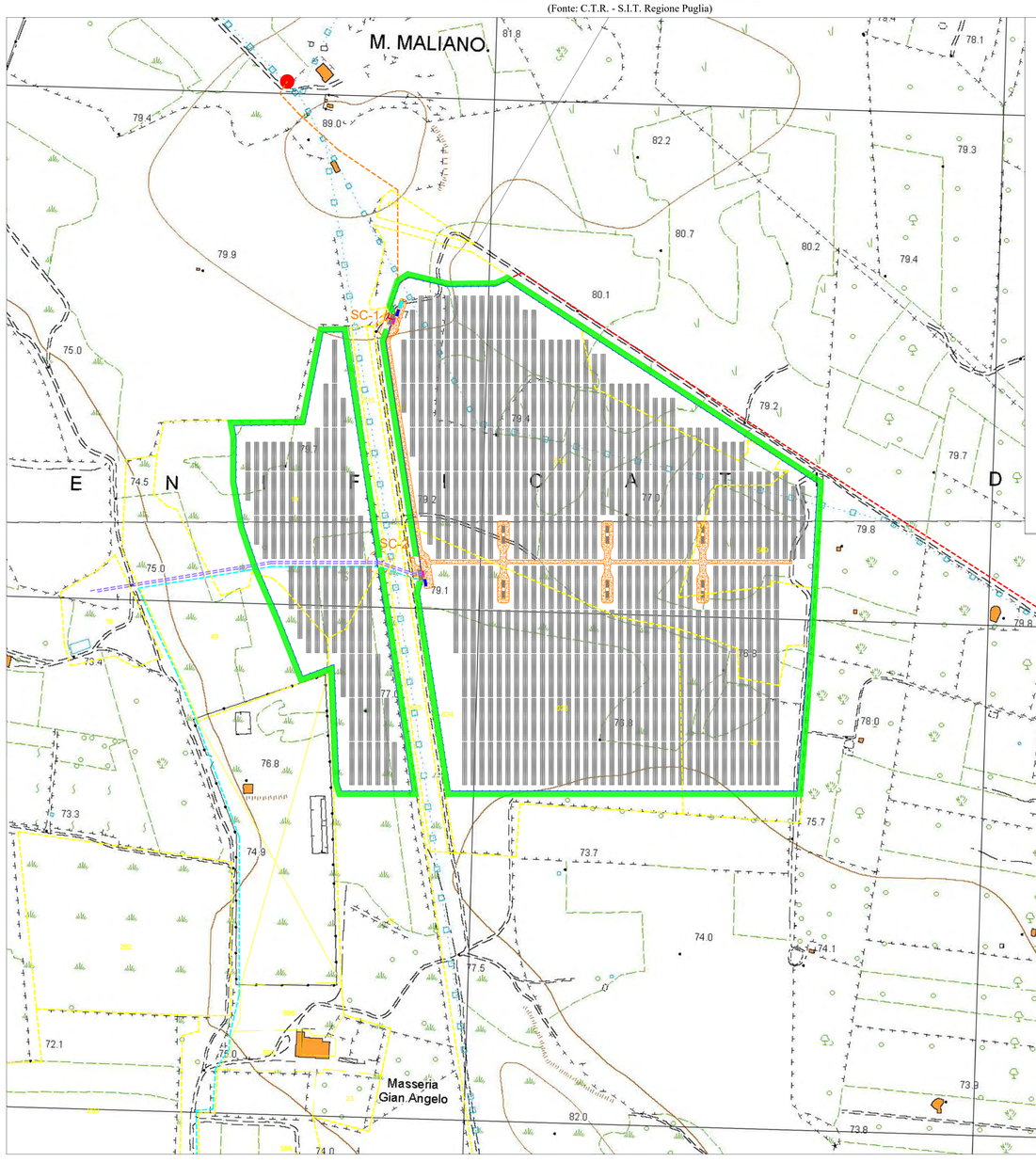

LEGENDA

- Confini Catastali
- Recinzione Perimetrale
- Mitigazione Perimetrale
- SC-3-I1 Cancello di Ingresso Automatico
- Viabilita' di Nuova Realizzazione
- Viabilita' Comunale Esistente
- Power Station
- Cabina di Consegna (Delivery Cabin)
- Cabina Utente
- Control Room
- Tracker Monoassiale
- Elettrodotto interrato prat. n. 217559280
- Elettrodotto interrato prat. n. 217559282
- Elettrodotto Aereo prat. n. 217559280
- Elettrodotto interrato Entra/Esci prat. n. 217559282

COMUNE DI MANDURIA

PROVINCIA DI TARANTO | **REGIONE PUGLIA**

REALIZZAZIONE DI UN IMPIANTO SOLARE FOTOVOLTAICO CONNESSO ALLA RTN DELLA POTENZA DI PICCO PARI A 15.379,00 kW E POTENZA IN IMMISSIONE PARI A 11.998,00 kW, COLLEGATO AD UN PIANO AGRONOMICO PER L'UTILIZZO A SCOPI AGRICOLI DELL'AREA

Denominazione Impianto: MANDURIA 1

Ubicazione: Comune di Manduria (TA)
Contrada Giannangelo

ELABORATO
8.13-PDEG
Cod. Doc. 8.13-PDEG

STATO DI PROGETTO
LAY OUT IMPIANTO SU C.T.R.

COMET ENERGY POWER

Project - Commissioning - Consulting
Municipal Bucuresti Sector 1
Str. HRISOVULUI Nr. 2-4, Parter, Camera 1, Bl. 2, Ap. 86
RO41889165

Scala: Varie
Data: **01/08/2021**

PROGETTO: PRELIMINARE ☐ DEFINITIVO ☒ ESECUTIVO ☐

Richiedente:
MANDURIA S.r.l.
Piazza Walther Von Vogelweide, 8
39100 Bolzano
Provincia di Bolzano
P.IVA 03070950211
ITALY

Tecnici:
Dott. Ing. Luca Ferraculi Pompa
Iscritto al n.A344 dell'Albo degli Ingegneri della Provincia di Fermo

Revisione	Data	Descrizione	Redatto	Approvato	Autorizzato
01	14/04/2020	Progetto Definitivo	F.P.L.	F.P.L.	F.P.L.
02	01/08/2021	Revisione	F.P.L.	F.P.L.	F.P.L.
03					
04					

Il Tecnico:
Dott. Ing. Luca Ferraculi Pompa
(Iscritto al n. A344, dell'Albo dell'Ordine degli Ingegneri della Provincia di Fermo)

Il Richiedente:
MANDURIA S.r.l.
Piazza Walther Vogelweide, 8 - 39100 Bolzano (BZ)
P.Iva 03070950211