Digitally signed by: MENYESCH JOERG
Date: 10/11/2021 14:57:49

STRALCIO CARTOGRAFIA CATASTALE - scala 1:5.000
(Fonte: A.E. - Regione Puglia)

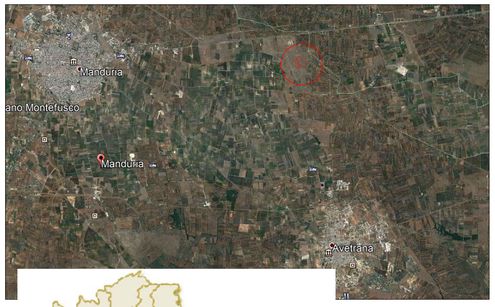

REGIONE PUGLIA

Provincia di TARANTO

Comune di
MANDURIA

N

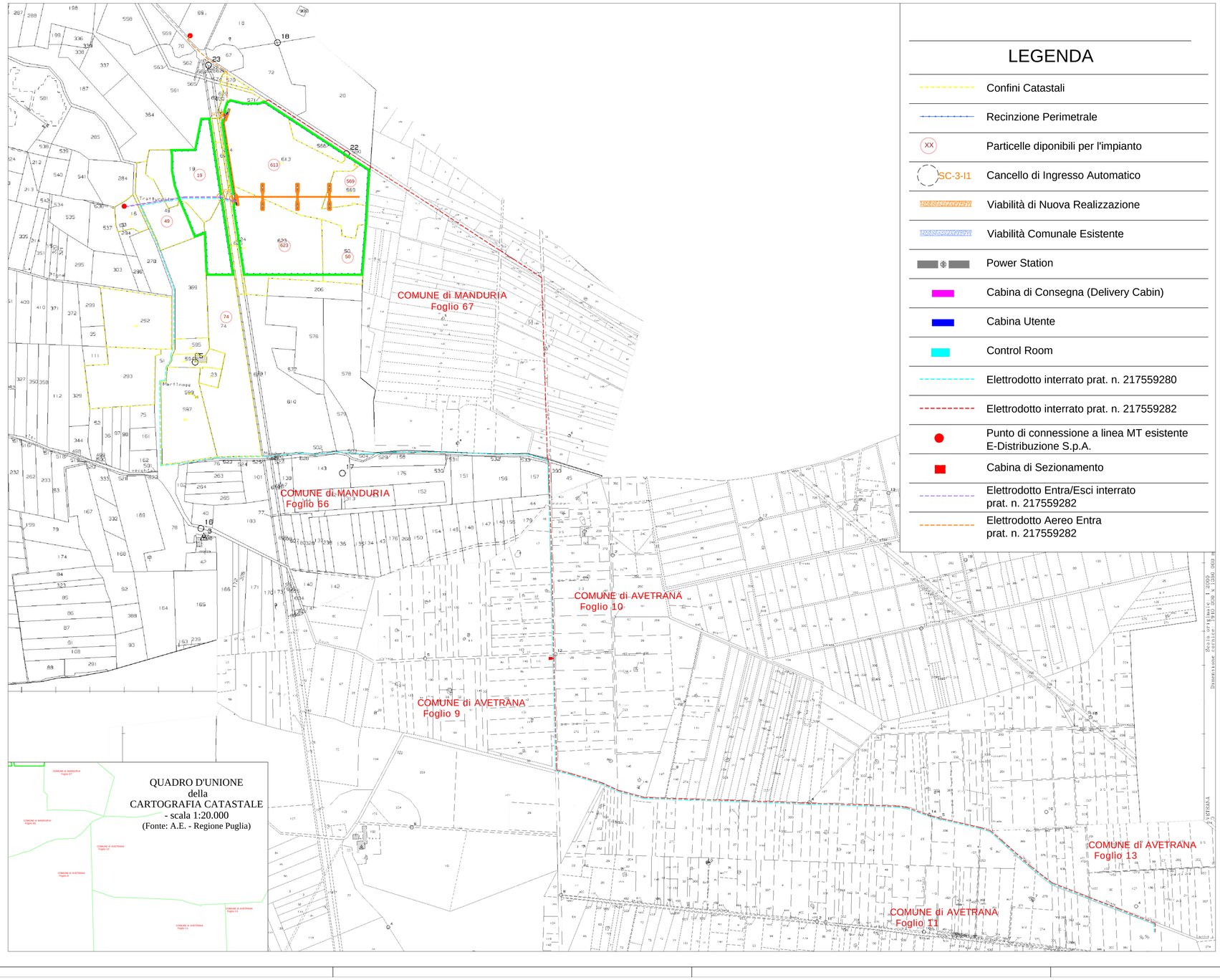

LEGENDA

	Confini Catastali
	Recinzione Perimetrale
XX	Particelle diponibili per l'impianto
SC-3-I1	Cancello di Ingresso Automatico
	Viabilità di Nuova Realizzazione
	Viabilità Comunale Esistente
	Power Station
	Cabina di Consegna (Delivery Cabin)
	Cabina Utente
	Control Room
	Elettrodotto interrato prat. n. 217559280
	Elettrodotto interrato prat. n. 217559282
	Punto di connessione a linea MT esistente E-Distribuzione S.p.A.
	Cabina di Sezionamento
	Elettrodotto Entra/Esci interrato prat. n. 217559282
	Elettrodotto Aereo Entra prat. n. 217559282

COMUNE DI MANDURIA

PROVINCIA DI TARANTO — REGIONE PUGLIA

REALIZZAZIONE DI UN IMPIANTO SOLARE FOTOVOLTAICO CONNESSO ALLA RTN DELLA POTENZA DI PICCO PARI A 15.379,00 kW E POTENZA IN IMMISSIONE PARI A 11.998,00 kW, COLLEGATO AD UN PIANO AGRONOMICO PER L'UTILIZZO A SCOPI AGRICOLI DELL'AREA

Denominazione Impianto: MANDURIA 1

Ubicazione: Comune di Manduria (TA)
Contrada Giannangelo

ELABORATO
8.5-PDEG

Cod. Doc.:8.5-PDEG

IMPIANTO FOTOVOLTAICO E
OPERE DI RETE
INQUADRAMENTO SU CATASTALE

COMET ENERGY POWER

Project - Commissioning - Consulting
Municipiul Bucuresti Sector 1
Str. HRISOVULUI Nr. 2-4, Parter, Camera 1, Bl. 2, Ap. 88
RO41885185

Scala: Varie
Data: **28/01/2021**
PROGETTO — PRELIMINARE ☐ DEFINITIVO ☒ ESECUTIVO ☐

Richiedente:
MANDURIA S.r.l.
Piazza Walther Von Vogelweide, 8
39100 Bolzano
Provincia di Bolzano
P.IVA 03070950211
ITALY

Tecnici:
Dott. Ing. Luca Ferraculi Pompa
Iscritto al n.A344 dell'Albo degli Ingegneri della Provincia di Fermo

Revisione	Data	Descrizione	Redatto	Approvato	Autorizzato
01	*14/04/2020*	*Progetto Definitivo*	*F.P.L.*	*F.P.L.*	*F.P.L.*
02	*28/01/2021*	*Revisione*	*F.P.L.*	*F.P.L.*	*F.P.L.*
03					
04					

Il Tecnico:
Dott. Ing. Luca Ferraculi Pompa
(Iscritto al n. A344, dell'Albo dell'Ordine degli Ingegneri della Provincia di Fermo)

Il Richiedente:
MANDURIA S.r.l.
Piazza Walther Vogelweide, 8 - 39100 Bolzano (BZ)
P.Iva : 03070950211