# SOVRAPPOSIZIONE DEGLI INTERVENTI CON I TEMATISMI DEL P.P.R.

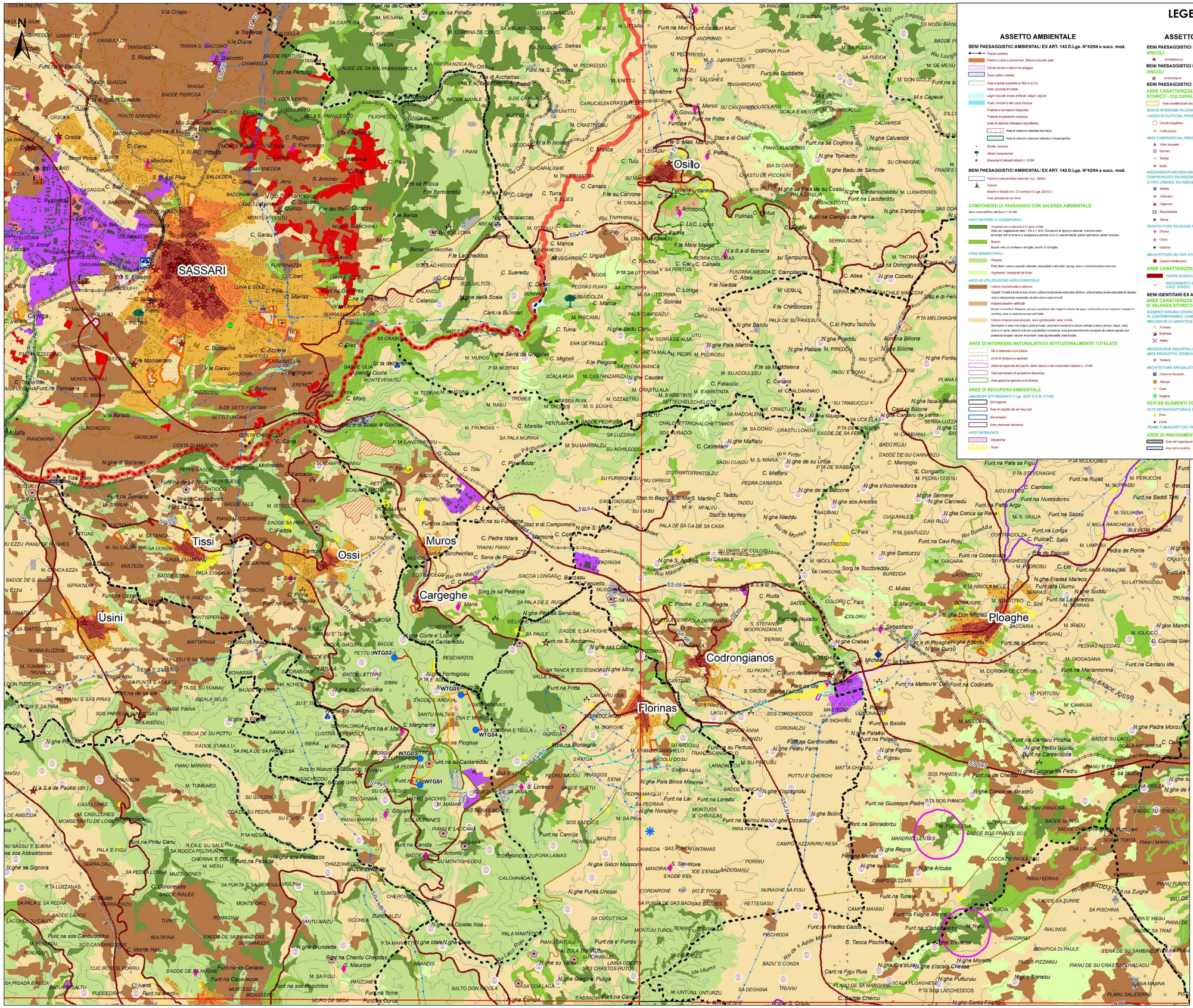


## LEGENDA P.P.R.

### ASSETTO AMBIENTALE

**BENI PAESAGGISTICI AMBIENTALI EX ART. 143 D.Lgs. N°42/04 e succ. mod.**

- Fascia costiera
- Sistemi a base e promontori, falesie e piccole isole
- Campi dunari e sistemi di spiaggia
- Zone umide costiere
- Aree a quota superiore ai 900 m s.l.m.
- Aree rocciose di cresta
- Laghi naturali, invasi artificiali, stagni, lagune
- Fiumi, torrenti e altri corsi d'acqua
- Praterie e formazioni steppiche
- Praterie di posidonia oceanica
- Aree di rilevante interesse naturalistico:
  - Aree di notevole interesse faunistico
  - Aree di notevole interesse botanico e fitogeografico
- Grotte, caverne
- Alberi monumentali
- Monumenti naturali istituiti (l.r. 31/89)

**BENI PAESAGGISTICI AMBIENTALI EX ART. 142 D.Lgs. N°42/04 e succ. mod.**

- Parchi e aree protette nazionali (d.p.r. 394/91)
- Vulcani
- Boschi e foreste (Art. 2 Commi 6 D.Lgs. 227/01)
- Aree gravate da usi civici

**COMPONENTI DI PAESAGGIO CON VALENZA AMBIENTALE**

AREE NATURALI E SUBNATURALI

- Vegetazione a macchia e in aree umide
  - Aree con vegetazione rada > 5% e < 40%: formazioni di ripa con arboree; macchia medi-terranea; reti di torrenti e ampiezza suaveolente a 20 m; paludi interne; paludi salmastre; pareti rocciose.
- Boschi
- Boschi misti di conifere e latifoglie, boschi di latifoglie.

AREE SEMINATURALI

- Pratorie
  - Prati stabili; aree a pascolo naturale; cespuglietti e arbusteti; garigo; aree e roccioscazione naturale.
- Sughereti; castagneti da frutto

AREE AD UTILIZZAZIONE AGRO-FORESTALE

- Colture specializzate e arboree
  - Vigneti; Frutteti e frutti minori; oliveti; colture temporanee associate all'olivo; colture temporanee associate ai vigneti; colture temporanee associate ad altre colture permanenti.
- Impianti boschivi artificiali
  - Boschi di conifere: Pineqeti, saloceti, eucaliteti; altri impianti arborei da legno: arboricoltura con esclusivo l'eredità di conifere; aree a rinaturalizzazione artificiale.
- Colture erbacee specializzate, aree agroforestali, aree incolte
  - Seminativi in aree non irrigue; prati artificiali; seminativi semplici e colture erbacee a pieno campo: risaie; vivai; colture in serra; colzeme colture e portaferi complessi; area prevalentemente occupata da colture agrarie con presenza di spazi naturali importanti: area agroforestali; aree incolte.

**AREE DI INTERESSE NATURALISTICO ISTITUZIONALMENTE TUTELATE**

- Siti di interesse comunitario
- Zone di protezione speciale
- Sistema regionale dei parchi, delle riserve e dei monumenti naturali l.r. 31/89
- Casi permanenti di protezione faunistica
- Aree gestione speciale enti forestè

**AREE DI RECUPERO AMBIENTALE**

ANGRAFE SITI INQUINATI D.Lgs. 22/97 E D.M. 471/99

- Siti inquinati
- Aree di rispetto dei siti inquinati
- Siti amianto
- Aree minerarie dismesse

AREE DEGRADATE

- Discariche
- Scavi

### ASSETTO STORICO CULTURALE

**BENI PAESAGGISTICI EX ART. 136 D.Lgs. N°42/04 e succ. mod.**

VINCOLI

- Architettonico — Vincoli ex l. 1497/39

**BENI PAESAGGISTICI EX ART. 142 D.Lgs. N°42/04 e succ. mod.**

VINCOLI

- Archeologico

**BENI PAESAGGISTICI EX ART. 143 D.Lgs. N°42/04 e succ. mod.**

AREE CARATTERIZZATE DA EDIFICI E MANUFATTI DI VALENZA STORICO - CULTURALE

- Aree caratterizzate da preesistenze con valenza storico culturale

BENI DI INTERESSE PALEONTOLOGICO

LUOGHI DI CULTO DAL PREISTORICO ALL'ALTO MEDIOEVO

- Circolo megalitico
- Menhir
- Tophet
- Fonte-pozzo
- Tempio

AREE FUNERARIE DAL PREISTORICO ALL'ALTO MEDIOEVO

- Aliée covvette
- Domus de janas
- Ipogeo funerario
- Dolmen
- Grotta
- Necropoli
- Tomba
- Cimitero
- Tomba dei giganti
- Betilo
- Sepoltura

INSEDIAMENTI ARCHEOLOGICI DAL PREINURAGICO ALL'ETA' MODERNA, COMPRENDENTI SIA INSEDIAMENTI "TIPO VILLAGGIO, SIA INSEDIAMENTI DI TIPO URBANO, SIA INSEDIAMENTI RURALI

- Abitato
- Deposito
- Antifratto
- Cisterna
- Insediamento
- Caporve
- Complesso
- Nuraghe
- Rinvenimenti
- Ruderi
- Presenza preinuragica
- Terme
- Villaggio
- Grotta riparo

ARCHITETTURE RELIGIOSE MEDIOEVALI, MODERNE E CONTEMPORANEE

- Chiesa
- Santuario
- Convento
- Cripta
- Abbazia
- Cattedrale
- Oratorio
- Cappella
- Seminario

ARCHITETTURE MILITARI STORICHE, SINO ALLA II GUERRA MONDIALE

- Castello fortificazioni
- Castello
- Torre

AREE CARATTERIZZATE DA INSEDIAMENTI STORICI

- CENTRI DI ANTICA E PRIMA FORMAZIONE
- INSEDIAMENTO SPARSO: MEDIAVL, FURRIADROXIU, BODDIDU, CUILE, STAZZO

**BENI IDENTITARI EX ARTT. 5 E 9 N.T.A.**

AREE CARATTERIZZATE DA PRESENZA DI EDIFICI E MANUFATTI DI VALENZA STORICO-CULTURALE

ELEMENTI INDIVIDUI STORICO-ARTISTICI DAL PREISTORICO AL CONTEMPORANEO, COMPRENDENTI RAPPRESENTAZIONI ICONICHE O ANICONICHE DI CARATTERE RELIGIOSO, POLITICO, MILITARE.

- Fontana
- Portale
- Pozzo
- Scalinata
- Serbatoio
- Statua
- Rialtto
- Forno
- Struttura

ARCHEOLOGIE INDUSTRIALI E AREE ESTRATTIVE, ARCHITETTURE E AREE PRODUTTIVE STORICHE

- Tonnara
- Mulino
- Guaichiera

ARCHITETTURE SPECIALISTICHE, CIVILI STORICHE

- Caserma forestale
- Collegio
- Edificio
- Albergo
- Villa
- Palazzo
- Casa
- Fabbricato
- Scuola
- Dogana
- Monte granatico
- Municipio

RETI ED ELEMENTI CONNETTIVI

RETE INFRASTRUTTURALE STORICA

- Porto
- Porto storico
- Acquedotto
- Porte
- Strada
- Stazione

TRAME E MANUFATTI DEL PAESAGGIO AGRO-PASTORALE STORICO-CULTURALE

AREE DI INSEDIAMENTO PRODUTTIVO DI INTERESSE STORICO-CULTURALE

- Aree dell'organizzazione minerale
- Aree delle saline storiche
- Aree della bonifica
- Parco geominerario ambientale e storico d.m. ambiente 265/01

### ASSETTO INSEDIATIVO

EDIFICATO URBANO

- CENTRI DI ANTICA E PRIMA FORMAZIONE
- ESPANSIONI FINO AGLI ANNI 55
- ESPANSIONI RECENTI
- EDIFICATO URBANO DIFFUSO

EDIFICATO IN ZONA AGRICOLA

- INSEDIAMENTO STORICO SPARSO (Medau, furriadroxiu, stazzo)
- NUCLEI, CASE SPARSE E INSEDIAMENTI SPECIALIZZATI

INSEDIAMENTI TURISTICI

- INSEDIAMENTI TURISTICI

INSEDIAMENTI PRODUTTIVI

INSEDIAMENTI PRODUTTIVI A CARATTERE INDUSTRIALE, ARTIGIANALE E COMMERCIALE

- Grandi aree industriali
- Insediamenti produttivi
- Grandi distribuzione commerciale

AREE ESTRATTIVE: CAVE E MINIERE

- Aree estrattive di seconda categoria (cave)
- Aree estrattive di prima categoria (miniere)
- Saline

AREE SPECIALI

- AREE SPECIALI (GRANDI ATTREZZATURE DI SERVIZIO PUBBLICO PER ISTRUZIONE, SANITA', RICERCA E SPORT) E AREE MILITARI

SISTEMA DELLE INFRASTRUTTURE

- AREE DELLE INFRASTRUTTURE

NODI DEI TRASPORTI

- Aeroporto nazionale
- Aeroporto regionale
- Aeroporto militare
- Porto industriale
- Terminal industriale
- Porto commerciale
- Porto commerciale/turistico
- Porto turistico
- Stazioni ferroviarie

RETE DELLA VIABILITA'

- Strada statale e provinciali
- Strada a specifica valenza paesaggistica e panoramica
- Strada di fruizione turistica
- Strada statali e provinciali a specifica valenza paesaggistica e panoramica
- Strade statali e provinciali a specifica valenza paesaggistica e panoramica di fruizione turistica
- Rete stradale locale
- Strade in costruzione
- Impianti ferroviari lineari
- Impianti ferroviari lineari a specifica valenza paesaggistica e panoramica

CICLO DEI RIFIUTI

- Discarica rifiuti
- Impianto di trattamento eio incenerimento rifiuti

CICLO DELLE ACQUE

- Depuratori
- Condotta idrica
- Bacini artificiali e specchi d'acqua temporanei

CICLO DELL'ENERGIA ELETTRICA

- Centrale elettrica
- Linea elettrica

CAMPI EOLICI

- Impianti eolici in realizzazione
- Impianti eolici realizzati
- Aree interessate da impianti eolici

## Legenda

- Aerogeneratori
- Viabilità da Realizzare
- Viabilità da Adeguare
- Viabilità Esistente
- Cavidotto MT
- Cavo AT
- Stazione utente

REGIONE SARDEGNA
Provincia di Sassari
Comune di Ossi

PROGETTO DEFINITO PER LA REALIZZAZIONE DI UN IMPIANTO EOLICO DA 31 MW E DELLE OPERE DI CONNESSIONE ALLA RTN DEL COMUNE DI OSSI

| ELABORATO | |
|---|---|
| A.10 | SOVRAPPOSIZIONE DEGLI INTERVENTI CON I TEMATISMI DEL P.P.R. |

PROPONENTE:

GRValue
GRV WIND SARDEGNA 3 S.r.l.
Via Durini n°9
20122 Milano (MI)
info@grvalue.com

REDAZIONE:

iat CONSULENZA E PROGETTI
ORDINE INGEGNERI PROVINCIA CAGLIARI N. 3453 Dott. Ing. Giuseppe Frongia

SCALA: 1:10.000

CODICE ELABORATO: DW_WOSS20_A10_SOVRAPPOSIZIONE DEGLI INTERVENTI CON I TEMATISMI DEL P.P.R.

| DATA | REV | DESCRIZIONE | ELABORATO | APPROVATO |
|---|---|---|---|---|
| 28/09/2021 | 0 | Prima emissione | IAT | Diliberto |
| | | | | |

Proprietà esclusiva delle società sopra citate. La riproduzione, esibizione a terzi ed uso non espressamente autorizzato, sono vietati a norma di legge