

PIANO STRUTTURALE COMUNALE - PSC  
TAVOLA VIN 2.1a - COMUNE DI RIMINI  
TUTELE STORICO ARCHEOLOGICHE - Tutele storiche  
SCALA 1:5'000

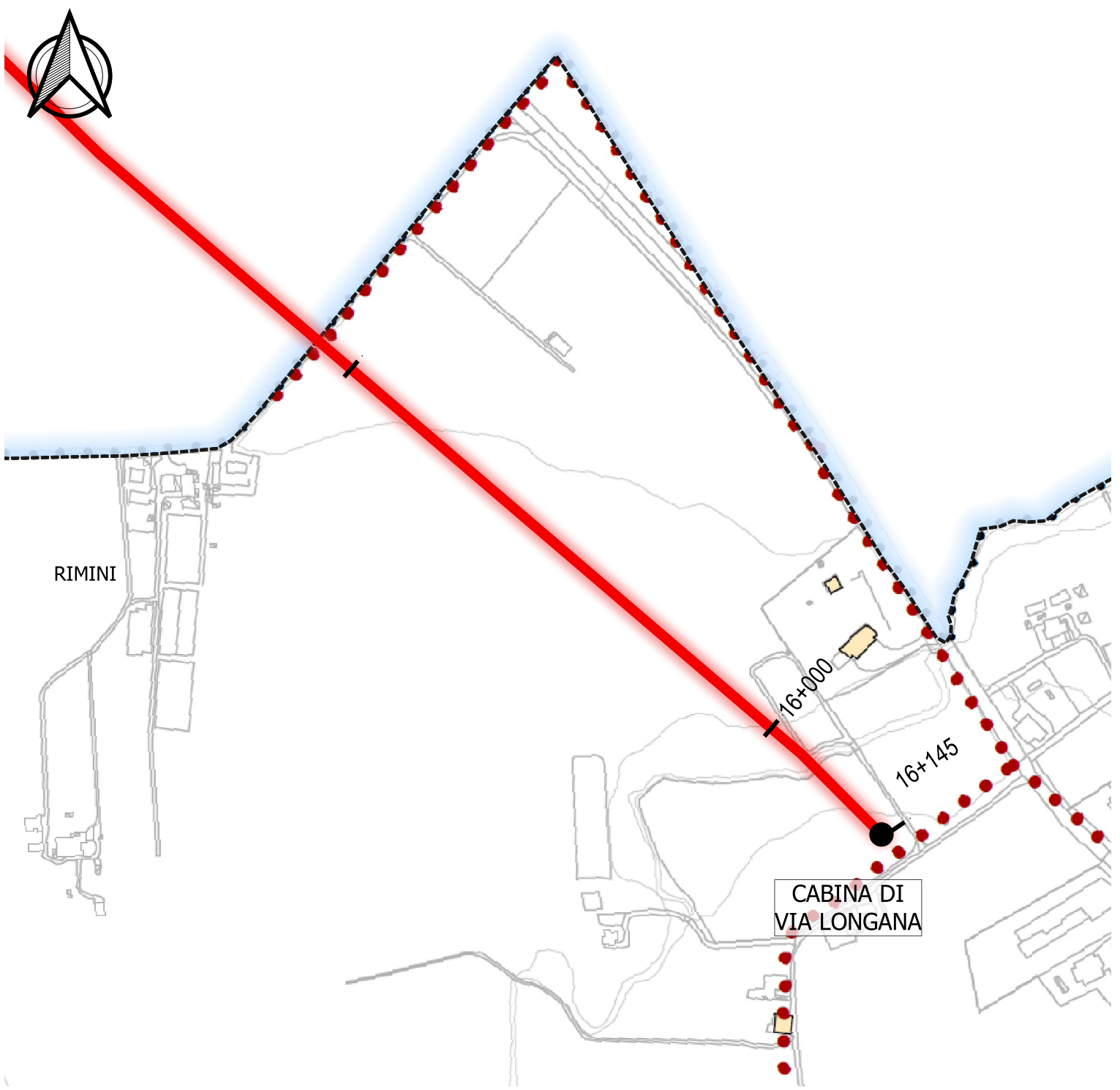

- LEGENDA**
- ..... Confine comunale
  - 16 - Tracciato delle ex ferrovie Ri-Rim e Ri-Novafeltria
  - 17 - Canali storici
  - 18 - Viabilità storica
  - 19 - Ghetti di impianto storico in territorio rurale
  - 20 - Colonie marine
  - 21 - Centro storico
  - 22 - Beni culturali (1)
  - Beni culturali - Tutela diretta
  - Beni culturali - Tutela indiretta
  - 23 - Immobili accentrati o sparsi di valore storico-architettonico
  - A9 comma 1 L.R. 20/2000 - RS
  - A9 comma 1 L.R. 20/2000 - RRC
  - A9 comma 1 L.R. 20/2000 - RRC
  - Tutela diretta della Soprintendenza su elemento architettonico o parte dell'immobile come individuato nella dichiarazione di interesse culturale.
  - 24 - Immobili accentrati o sparsi di pregio storico-culturale e testimoniale
  - A9 comma 2 L.R. 20/2000
  - Condotta di progetto

PIANO STRUTTURALE COMUNALE - PSC  
TAVOLA VIN 2.2a - COMUNE DI RIMINI  
TUTELE STORICO ARCHEOLOGICHE - Tutele archeologiche  
SCALA 1:5'000

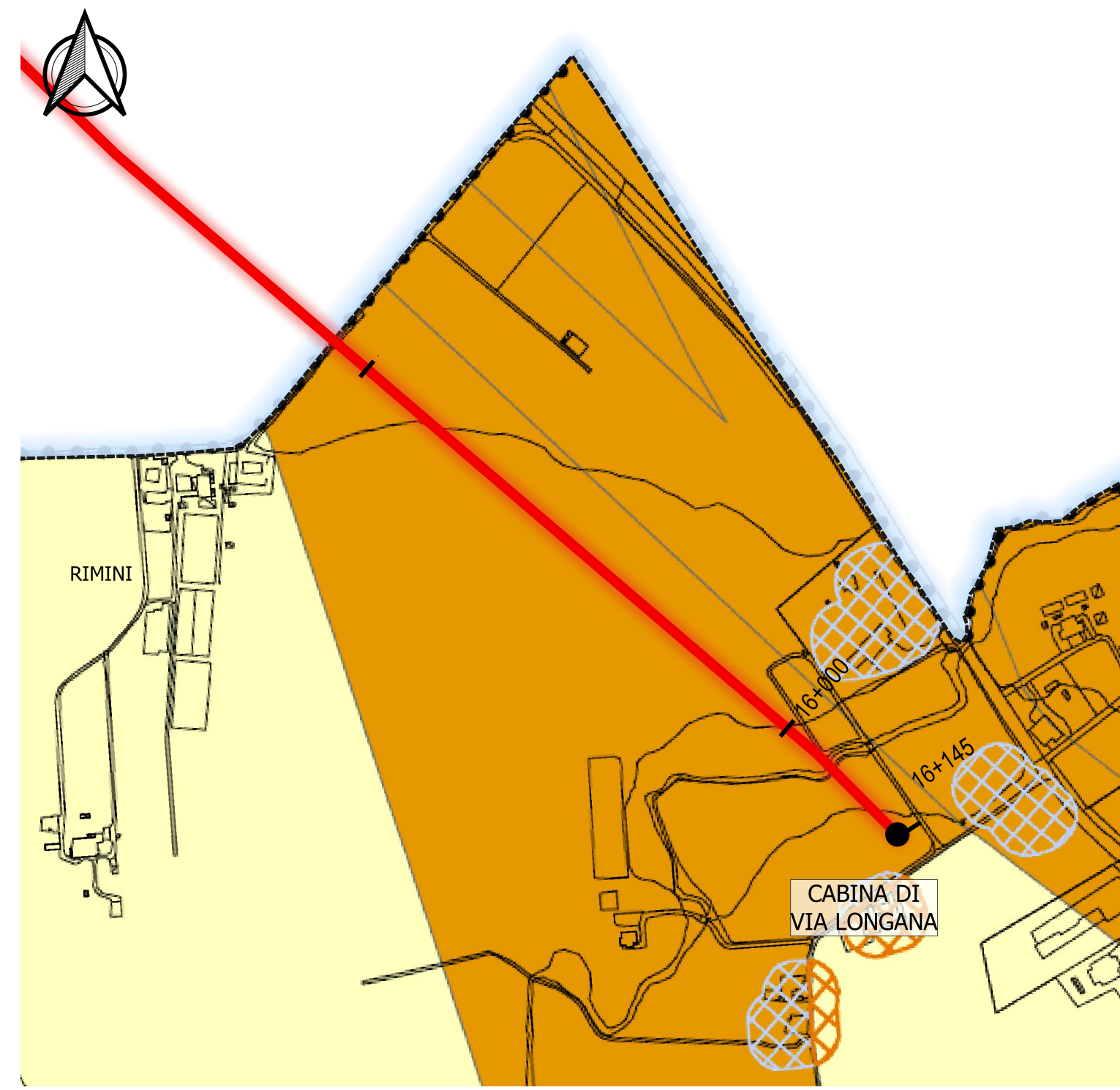

- LEGENDA**
- ..... Confine comunale
  - 25 - Vincoli archeologici ministeriali
  - 26 - Zone ed elementi di interesse storico e archeologico
  - 27 - Zone a diversa potenzialità archeologica
  - Grado potenzialità archeologica per siti Catasto Calindri e viabilità storica escluso strade consolari romane
  - medio \* qualora si trova su grado potenzialità basso (colore giallo) prevale il grado medio
  - medio \* qualora si trova su grado potenzialità alto (colore rosso) prevale il grado alto
  - Gradi potenzialità archeologiche
  - basso
  - medio
  - alto
  - Condotta di progetto

PIANO STRUTTURALE COMUNALE - PSC  
TAVOLA VIN 3a - COMUNE DI RIMINI  
TUTELE VULNERABILITA' E SICUREZZA DEL TERRITORIO  
SCALA 1:5'000

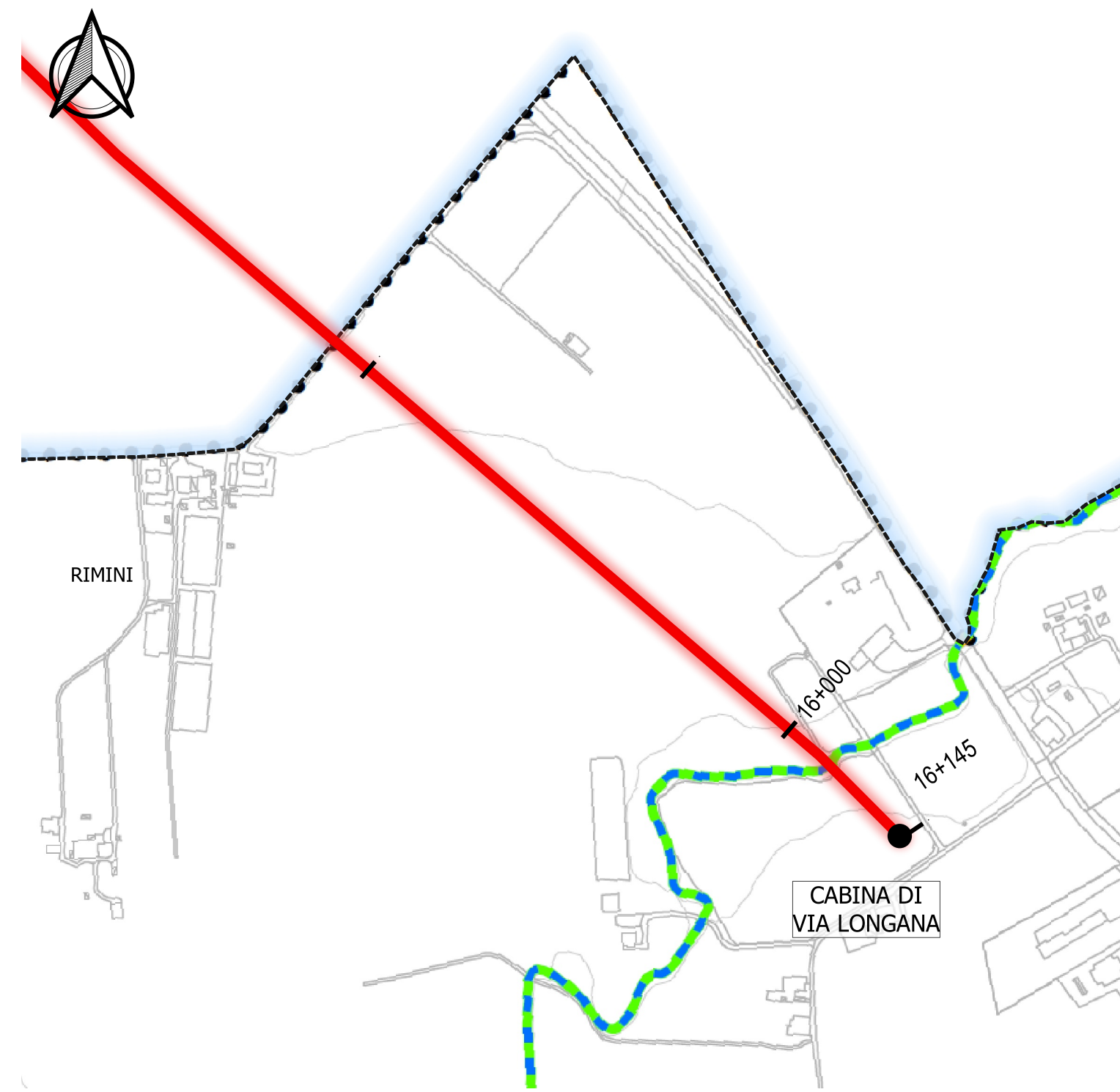

- LEGENDA**
- ..... Confine comunale
  - Ambiti a pericolosità idraulica
  - 28 - Invasi ed alvei di laghi, bacini e corsi d'acqua
  - 29 - Reticolo idrografico minore
  - Scoli consorziali
  - 30 - Scoli consorziali a cielo aperto
  - 30 - Scoli consorziali tombinati
  - Aree esondabili
  - 31 - Aree esondabili - tempi di ritorno fino a 200 anni
  - 32 - Aree esondabili da verificare - tempi di ritorno fino a 50 anni
  - 33 - Aree esondabili verificata - tempi di ritorno fino a 50 anni
  - 34 - Aree esondabili - tempi di ritorno fino a 500 anni
  - Ambiti a vulnerabilità idrogeologica
  - 35 - Aree di ricarica della falda idrogeologicamente connesse all'alveo (ARA)
  - 36 - Aree di ricarica diretta della falda (ARD)
  - 37 - Aree di ricarica indiretta della falda (ARI)
  - 38 - Bacini infiltrari (BI)
  - Pozzi Romagna Acqua
  - 39 - Pozzi e rappresentazione ideogrammatica della zona di tutela assoluta delle opere di captazione di acque ad uso idropotabile in servizio
  - 40 - Zone di rispetto delle opere di captazione di acque ad uso idropotabile in servizio
  - 40 - Zone di rispetto delle opere di captazione di acque ad uso idropotabile fuori servizio
  - Acque minerali
  - 41 - Punti captazione acque minerali
  - 41 - Concessione di coltivazione delle acque minerali
  - Sorgenti
  - 42 - Sorgenti e rappresentazione ideogrammatica della zona di tutela assoluta delle opere di captazione
  - 43 - Zone di rispetto delle sorgenti di collina
  - 43 - Zone di rispetto delle sorgenti di pianura
  - Ambiti a pericolosità geomorfologica
  - 44 - Zone instabili per fenomeni di dissesto attivi da verificare
  - 44 - Zone instabili per fenomeni di dissesto attivi verificati
  - 45 - Zone instabili per fenomeni di dissesto quiescenti da verificare
  - 45 - Zone instabili per fenomeni di dissesto quiescenti verificati
  - 46 - Depositi di versante da verificare
  - 46 - Depositi di versante verificati
  - 47 - Depositi eluvio-colluviali e antropici
  - 48 - Aree potenzialmente instabili
  - 49 - Calanchi
  - 50 - Scaricate
  - Condotta di progetto

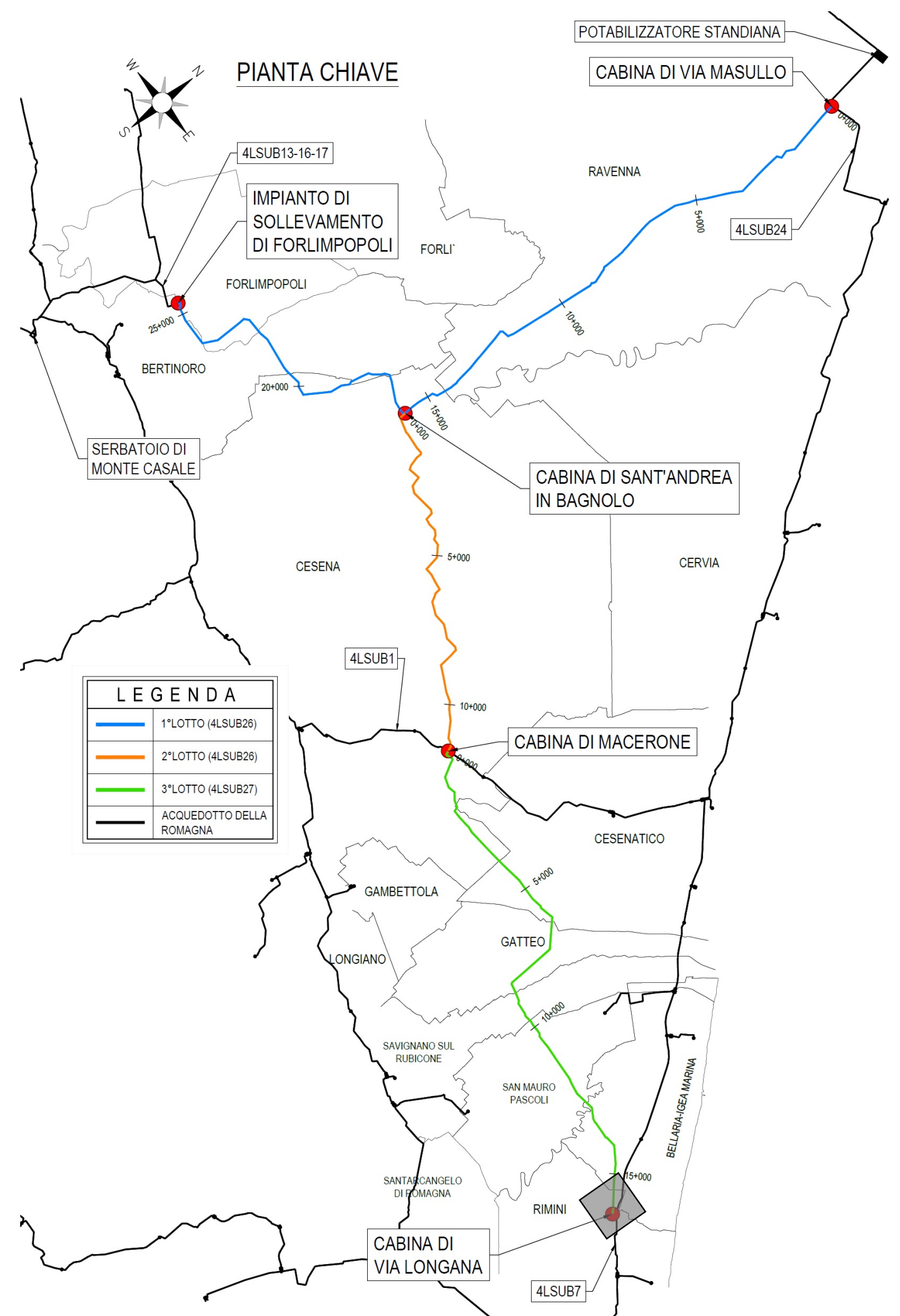

**NB: PIANO STRUTTURALE COMUNALE - PSC  
TAVOLA VIN 1a - COMUNE DI RIMINI  
TUTELE AMBIENTALI E PAESAGGISTICHE  
NON SONO STATI TROVATI VINCOLI CHE INTERSECANO IL TRACCIATO**

PIANO STRUTTURALE COMUNALE - PSC  
TAVOLA VIN 4.1 - COMUNE DI RIMINI  
TUTELE INFRASTRUTTURALI, ATTREZZATURE, IMPIANTI TECNOLOGICI, SERVIZI MILITARI E CIVILI - Fasce di rispetto stradali  
SCALA 1:5'000

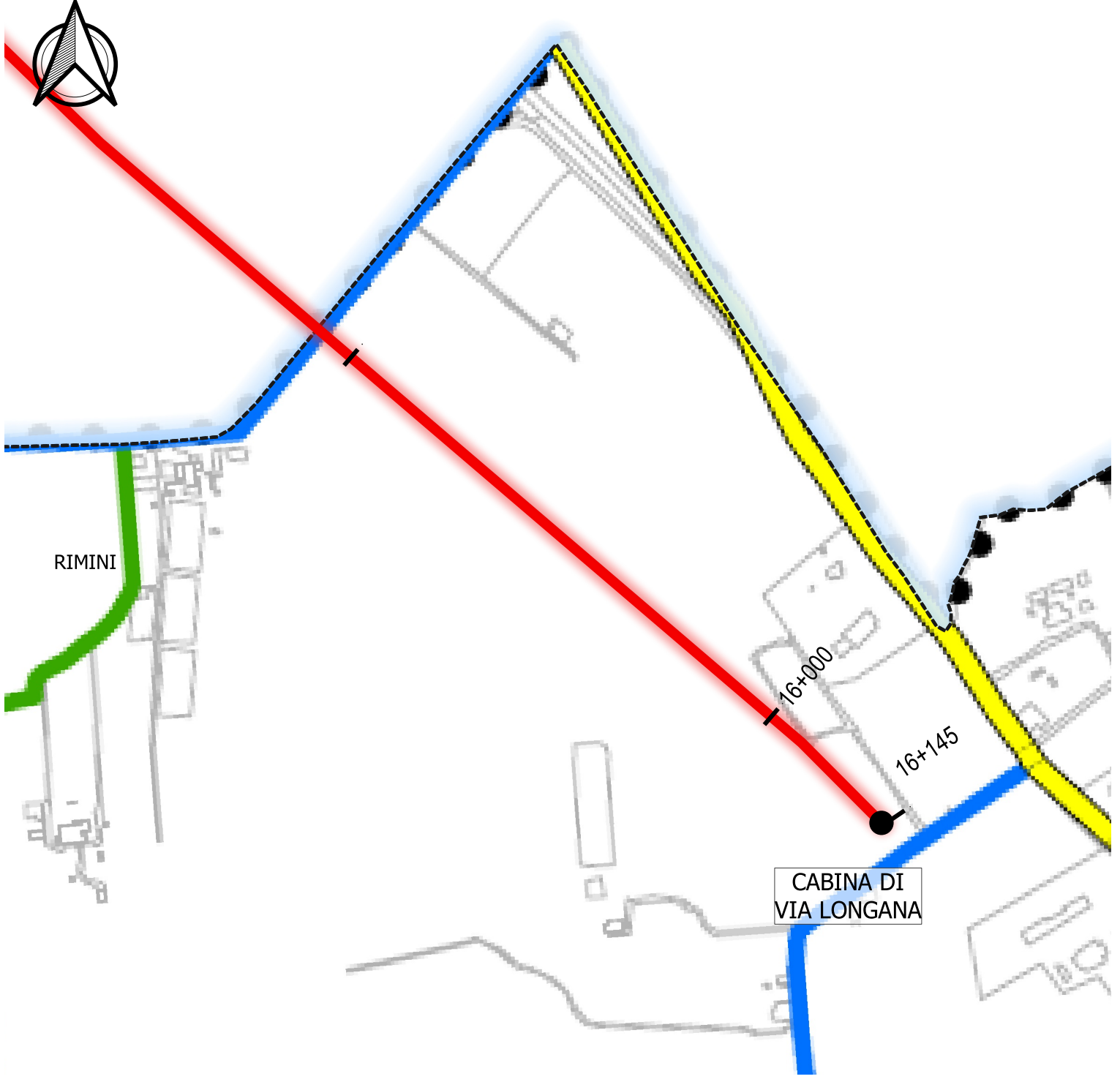

- LEGENDA**
- ..... Confine comunale
  - Territorio Urbanizzato
  - 51 - FASCE DI RISPETTO STRADALI
  - 10 m
  - 20 m
  - 30 m
  - 45 m
  - 70 m
  - Condotta di progetto

PIANO STRUTTURALE COMUNALE - PSC  
TAVOLA VIN 4.2.1 - COMUNE DI RIMINI  
VINCOLI INFRASTRUTTURALI, ATTREZZATURE, IMPIANTI TECNOLOGICI, SERVIZI MILITARI E CIVILI  
SCALA 1:5'000

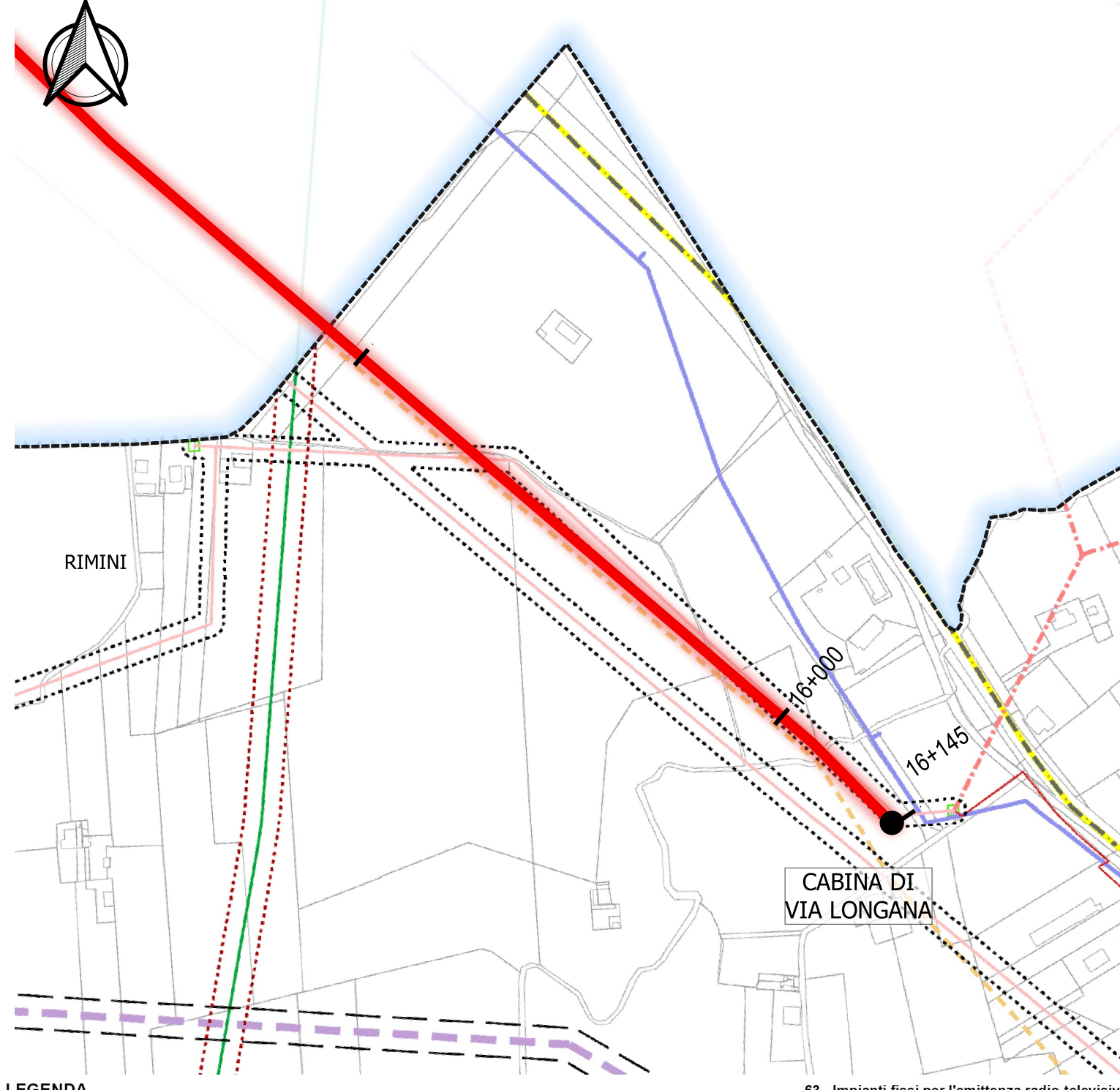

- LEGENDA**
- ..... Confine comunale
  - 52 - Fascia di rispetto ferroviario
  - 53 - Fascia di rispetto depuratori
  - 54 - Fascia di rispetto cimiteri
  - 55 - Metanodotti
  - 56 - Oleodotti
  - 57 - Demaniali marittimi
  - 58 - Servizi militari
  - 59 - Acquedotto di Romagna
  - 60 - Condotta adduzione acque reflue Santa Giustina
  - 61 - SSI di bonifica ambientale
  - 62 - Linee elettriche altissima AAT e alta tensione AT
  - Linea AT e AT senza
  - Linea AT in cavo (fonte TERNA, aggiornamento 31 marzo 2012)
  - Linea MT in cavo aereo (localizzazione area di rispetto: ampiezza complessiva al cavo pari a 2 mt per lato)
  - Linea MT in cavo interrato (localizzazione area di rispetto: ampiezza complessiva al cavo pari a 1,5 mt per lato)
  - Linea MT in cavo interrato (localizzazione area di rispetto: ampiezza complessiva al cavo pari a 1,5 mt per lato)
  - Area di Prima Approssimazione determinata da RFI
  - Area di trasformazione primaria AT-MT (fonte ENEL, aggiornamento 31 dicembre 2007)
  - Cabina di trasformazione primaria AT-MT (fonte ENEL, aggiornamento 31 dicembre 2007)
  - Cabina di trasformazione primaria di Callungo (fonte ENEL, aggiornamento 31 dicembre 2007)
  - Canale Elettrica (AT) San Martino s. XX
  - 62 - Linee elettriche media tensione MT (fonte ENEL, aggiornamento 31 dicembre 2013)
  - Linea MT area in conduttori nudi
  - Linea MT in cavo aereo (localizzazione area di rispetto: ampiezza complessiva al cavo pari a 2 mt per lato)
  - Linea MT in cavo interrato (localizzazione area di rispetto: ampiezza complessiva al cavo pari a 1,5 mt per lato)
  - Linea MT in cavo interrato (localizzazione area di rispetto: ampiezza complessiva al cavo pari a 1,5 mt per lato)
  - Area di Prima Approssimazione di 11 mt per le linee MT aeree in conduttori nudi
  - Intervento cartograficamente come DPA "topografia termi", lato DPA potrà essere ridotto a 8 mt nel caso in cui sia di "semplice linea"
  - Cabina di trasformazione secondaria MT/BT (fonte ENEL, aggiornamento 31 dicembre 2013)
  - 63 - Impianti fissi per l'emittenza radio-televisiva
  - Impianti di diffusione radio con potenza tra 0-500 W
  - Impianti di diffusione radio con potenza tra 501 - 5000 W
  - Impianti di diffusione radio con potenza >5000 W
  - Impianti di diffusione tv con potenza >5000 W
  - 64 - Aerospazio - piano di rischio
  - Zona di rispetto aeroportuale A
  - Zona di rispetto aeroportuale B
  - Zona di rispetto aeroportuale C
  - 65 - Aeroporti - vincoli alla proprietà
  - Zona cono di atterraggio
  - Zona fascia laterale
  - Zona ineditabilità assoluta
  - 66 - Canale Emiliano-Romagnolo
  - Canale Emiliano-Romagnolo tracciato
  - Fascia di rispetto del progetto di proseguimento del Canale Emiliano Romagnolo
  - 67 - Area di interesse strategico ai fini della protezione civile
  - Area di ammassamento
  - Area di prima accoglienza
  - Via di fuga
  - Condotta di progetto

REGOLAMENTO URBANISTICO EDILIZIO - RUE  
TAVOLA 1.1 - COMUNE DI RIMINI  
Ambiti urbani, dotazioni territoriali e territorio rurale  
SCALA 1:5'000

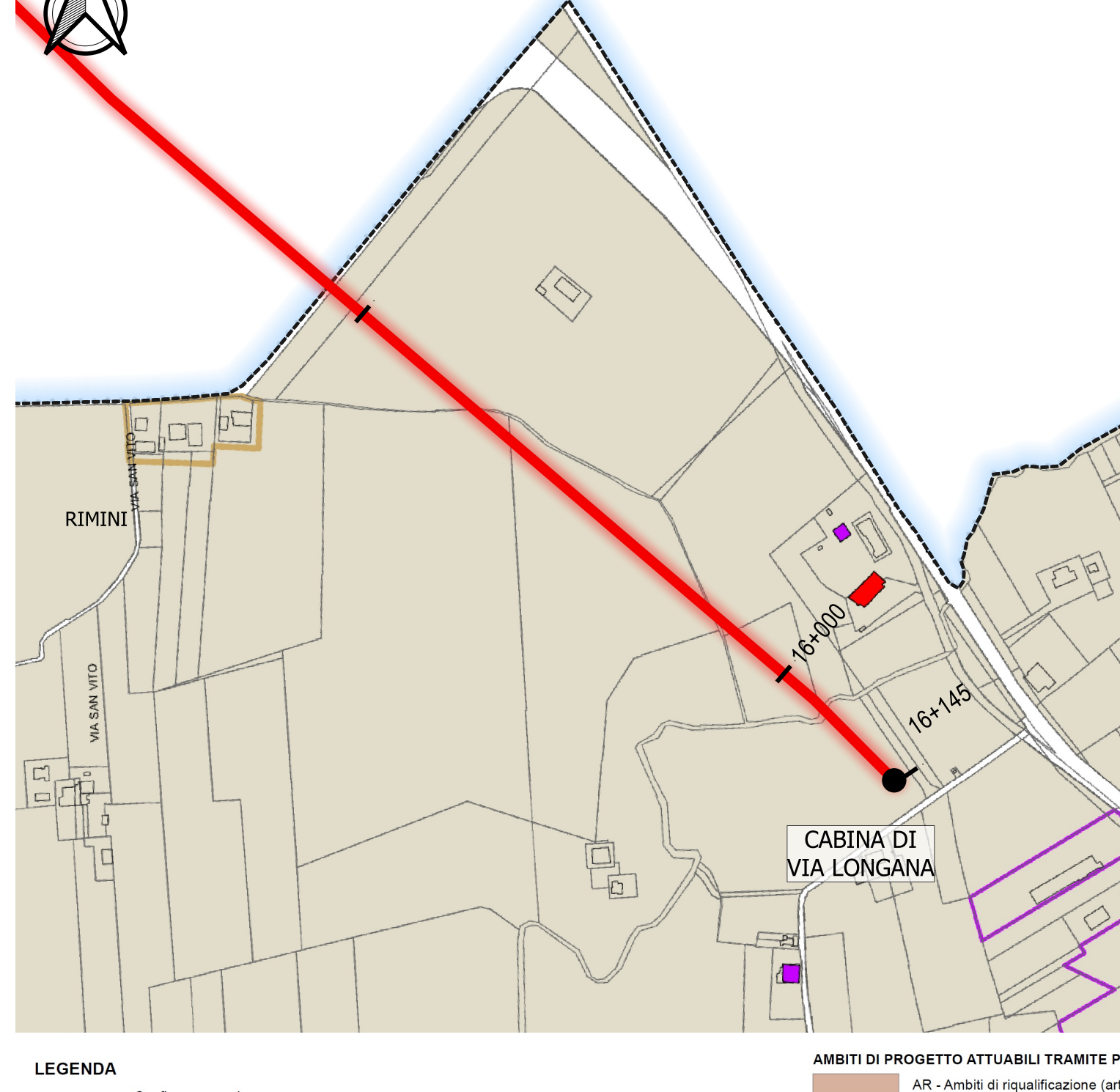

- LEGENDA**
- ..... Confine comunale
  - Perimetro del territorio urbanizzato (art. 4.1 PSC)
  - Arenile
  - Perimetri di Piani Urbanistici Attuativi
  - Atti negoziati: Perimetri di Accordi di Programma
  - Perimetri di Accordi di Pianificazione (art. 16 L.R. 20/2000)
  - Programmi Integrati di Intervento
  - Ambiti Urbani
  - AC3 - Centro storico (art. 48)
  - AUC1 - Ambiti consolidati costituiti da tessuti di vecchio impianto caratterizzati dalla presenza o compagine di edifici di pregio storico-culturale e elementi di pregio ambientale, o comunque da tessuti sotto privi di indice edificatori (art. 52)
  - AUC2 - Ambiti consolidati eterogenei per funzioni residenziali e miste (art. 53)
  - AUC3 - Ambiti consolidati eterogenei delle frange urbane e delle scolarie minori (art. 53)
  - AUC4 - Ambiti consolidati frutto di piano attuativo unitario, recente o in corso di completamento (art. 54)
  - AUC5 - Ambiti consolidati funzionali specializzati (art. 55)
  - AUC6 - Ambiti consolidati costituiti da aree libere o edificate solo parzialmente (art. 56)
  - AUC\_T1 - Tessuti urbani di impianto autorizzato con prevalenza di tipologie a villosità (art. 56)
  - AUC\_T2 - Ambiti consolidati in ambito costiero a marcati caratterizzazioni morfologiche (art. 56)
  - AUC\_T3 - Ambiti consolidati in ambito costiero a ridotta caratterizzazione morfologica (art. 56)
  - AUC\_T4 - Aree libere limitate al lungomare (art. 61)
  - AUC\_T5 - Aree libere destinate a campeggi (art. 62)
  - AUC\_T6 - Aree libere destinate da aree libere o edificate solo parzialmente (art. 62)
  - AUC\_T7 - Ambiti consolidati residenti nelle "Zone di qualificazione delle coste e delle riviere" (art. 64)
  - ASP1 - Ambiti specializzati per attività prevalentemente produttive manifatturiere (art. 68)
  - ASP2 - Ambiti specializzati per attività prevalentemente terziarie e commerciali (art. 69)
  - ASP3 - Lotti residenziali inglobati negli ASP ai APF (art. 70)
  - ASP\_T - Piani termatori (art. 71)
  - Lotti con destinazione in area non residenziali (conformemente al PRG pre-vigente)
  - Lotti produttivi con conservazione del centro urbanistico
  - Lotti già destinati nel PRG pre-vigente ad attrezzature e spazi collettivi
  - Lotti con normativa di RUE speciale (art. 51.57.66.72.80)
  - Colonie marine (art. 65)
  - Condotta di progetto
  - AR - Ambiti di riqualificazione (art. 66)
  - AN3 - Ambiti per nuovi insediamenti urbani e relative dotazioni (art. 73)
  - AS2\_2 - Ambiti per nuovi insediamenti produttivi e relative dotazioni (art. 74)
  - APF - Poli funzionali (art. 75)
  - TERRITORIO RURALE
  - AAP - Ambiti agricoli periferici (art. 76)
  - APR - Aree di rilievo paesaggistico (art. 76)
  - APV - Aree ad alta vocazione produttiva (art. 76)
  - Impianti produttivi isolati in territorio rurale (art. 77)
  - Aree per la comunità nomade (art. 79)
  - Opere di impianto storico (art. 79)
  - Opere non storici (art. 79)
  - ATTREZZATURE E SPAZI COLLETTIVI
  - C - Attrezzature civili (art. 35)
  - I - Attrezzature per l'infanzia (art. 35)
  - R - Attrezzature religiose (art. 35)
  - V - Verde pubblico (art. 35)
  - P - Parcheggi pubblici (art. 35)
  - VS - Verde attrezzato per attività sportive (art. 35)
  - DOTAZIONI TERRITORIALI ED ECOLOGICHE
  - CM - Cimiteri (art. 47)
  - OSP - Depuratori e impianti di sollevamento
  - RSI - Clinica o fidei ecologica
  - TV - Impianti centrali radio-televisivi
  - CE - Centrali elettriche
  - CS - Centrali idroelettriche
  - AS - Ospedali e Case di Cura
  - CC - Case di riposo
  - CS - Centri Sociali
  - CO - Centri Oculisti
  - AM - Impianti radio militari
  - IT - Impianti
  - Area verde in APF (art. 76)
  - TRC (art. 7)
  - Ferrovie
  - Strade e parcheggi di urbanizzazione
  - Verde di protezione ecologica (art. 43)
  - Area verde in APF (art. 76)
  - EDIFICI DI VALORE STORICO-ARCHITETTONICO O DI PREGIO STORICO-CULTURALE E TESTIMONIALE
  - ESTERNO AL CENTRO STORICO (art. 49)
  - Categoria di tutela A
  - Categoria di tutela B
  - Categoria di tutela C1
  - Categoria di tutela C2

**Romagna Acque Società delle Fonti**

ACQUEDOTTO DELLA ROMAGNA - 4LSUB26/27

TERZA DIRETTRICE DELLA RETE DI ADDUZIONE DELL'ACQUEDOTTO DELLA ROMAGNA  
(CODICI ATERSIR 2014RAAC0005 e 2017RAAC0003)

PROGETTO DI FATTIBILITA' TECNICA ED ECONOMICA

**ALPINA S.p.A.**  
Via Ripamonti, 2  
20123 Milano, Italy  
www.alpina-spa.it  
+39.02.58305010

**ELTEC S.r.l.**  
Società di ingegneria  
Via C. Segneri, 21/F - 54  
47121 Forlì (FC)  
Tel. +39.0543.47392  
Email: info@eltecna.it

IL PROGETTISTA  
ING. PAOLA ERBA  
R.T.O. ALPINA S.p.A.

IL RESPONSABILE DEL PROCEDIMENTO  
ING. PAOLO BALDINI  
ROMAGNA ACQUE - SOCIETA' DELLE FONTI S.p.A.

**STUDIO DI PREFATTIBILITA' AMBIENTALE  
ANALISI DEI PIANI URBANISTICI-PSC RIMINI**

**242**

Revisori	Rev.	Descrizione	Data
	C		
	B		
	A	EMMISSIONE	06/09/2021
	P		

Numero elaborato: **P2A M B P L V 0 4 2 A** Scala: 1:50000

This document may not be copied, reproduced or published, either in part or entirely, without the written permission of the owner. Unauthorized use will be prosecuted by law.

This document may not be copied, reproduced or published, either in part or entirely, without the written permission of the owner. Unauthorized use will be prosecuted by law.