

PIANO STRUTTURALE INTERCOMUNALE
TAVOLA A.P. - UNIONE RUBICONE E MARE (COMUNI DI GATTEO-SAVIGNANO SUL RUBICONE-S. MAURO PASCOLI)
AREE SOGGETTE AL RILASCIO DI AUTORIZZAZIONE PAESAGGISTICA DI CUI ALL'ART. 146 DEL D.Lgs. n. 42/2004
SCALA 1:25'000

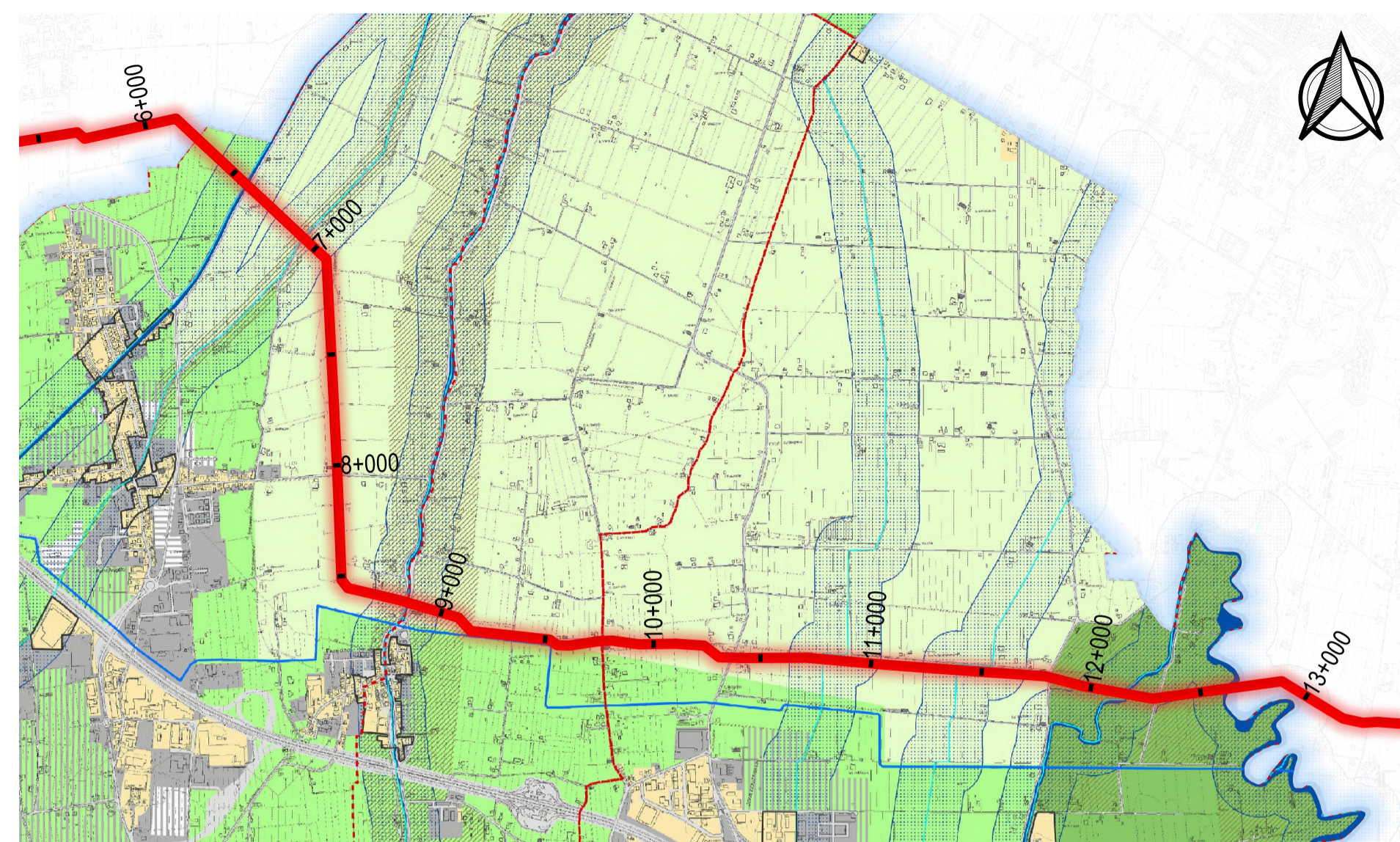

- Legenda**
- Confini Comunali
 - Canale Emiliano Romagnolo
 - Invasi ed alvei di laghi, bacini e corsi d'acqua (Art. 18 PTCP)
 - Rete idrografica superficiale tutelata ai sensi dell'art. 142 del D.Lgs. 42 del 2004 (elenchi ex Regio Decreto 1775 del 1933)
 - Linea di riva
 - Fascia di tutela fluviale pari a 150 metri
 - Fascia di tutela della costa pari a 300 metri
 - Arenile
- Strumento urbanistico vigente al 06/09/1985**
- Zone A e B ai sensi del D.M. 1444 del 1968 e della Circolare della Regione Emilia-Romagna prot. 4815 del 17/03/2006**
 - Ambito escluso dal vincolo di cui all'art. 142 D.Lgs. 42 del 2004
- ** Sono escluse le Zone F ai sensi del D.M. 1444 del 1968 e ricomprese le Zone G ai sensi della L.R. 47 del 1978
- Sistema forestale e boschivo (Art. 10 PTCP)**
- Formazioni boschive del piano basale submontano
- Zone ed elementi di interesse storico-archeologico**
- Complessi archeologici (Art. 21a PTCP)
 - Concentrazione di materiali archeologici o segnalazione di rinvenimenti (Art. 21b2 PTCP)
 - Concentrazione di materiali archeologici o segnalazione di rinvenimenti (Art. 21b2 PTCP)
 - Area di pertinenza stradale e ferroviaria

- Territorio urbanizzabile**
- Ambiti di previsione
 - Ambiti da riqualificare
 - Dotazioni ecologico-ambientali
 - Rete ecologica di connessione (Art. 2.29 Norme PSC)
 - Rete ecologica di connessione degli ambiti consolidati
 - Parco archeologico
 - Piani di Recupero
- Territorio rurale**
- A17 - Aree di valore naturale ed ambientale
 - A18 - Ambiti agricoli di rilievo paesaggistico
 - A19 - Ambiti ad alta vocazione produttiva agricola
 - A20 - Ambiti agricoli periurbani
 - Ambito di recupero paesaggistico-ambientale
 - Edifici di valore storico-architettonico, culturale e testimoniale
 - Condotta di progetto

PIANO STRUTTURALE INTERCOMUNALE
TAVOLA B.3 - UNIONE RUBICONE E MARE (COMUNI DI GATTEO-SAVIGNANO SUL RUBICONE-S. MAURO PASCOLI)
SCHEMA DI ASSETTO DELLA MOBILITÀ ED AMBITI NORMATIVI
SCALA 1:25'000

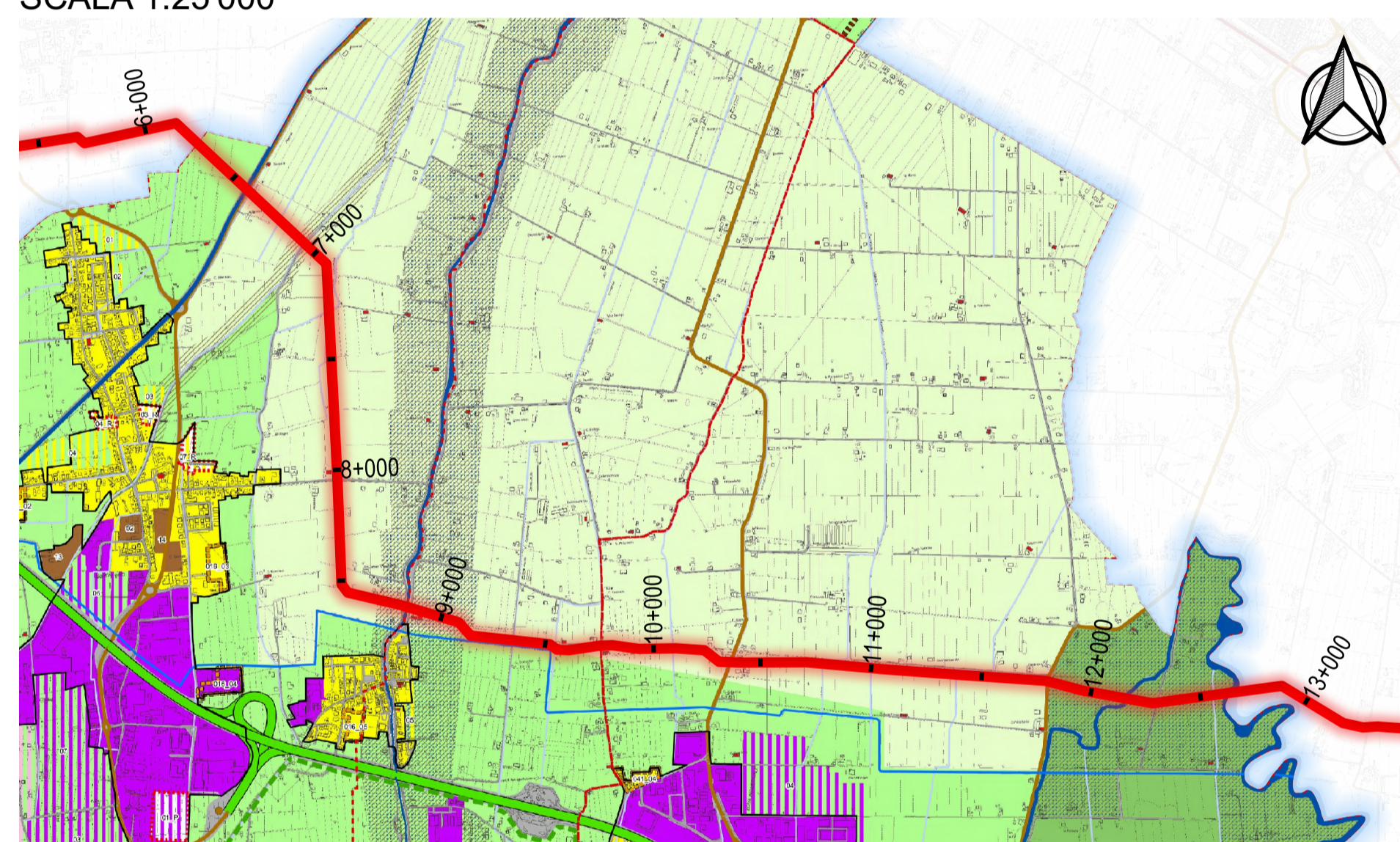

- Legenda**
- Confini Comunali
 - Confini Comunali reali
 - Canale Emiliano Romagnolo
 - Rete dei canali di bonifica
 - Invasi ed alvei di laghi, bacini e corsi d'acqua (Art. 18 PTCP)
 - Zone di tutela fluviale (Art. 17 PTCP)
 - Arenile
 - Territorio urbanizzato (Art. A-5 L.R.20/2000)
- Gerarchia funzionale strade**
- Autostrada
 - Grande rete della viabilità 'di interesse nazionale/regionale
 - Grande rete della viabilità 'di interesse nazionale/regionale di progetto
 - Rete primaria locale
 - Rete primaria locale di progetto
 - Rete di base comunale
- Corridoi di fattibilità**
- Viabilità primaria di interesse regionale di progetto
 - Collegamento Autostrada A14 - Via Emilia
 - Collegamento Via San Giuseppe - strada di urbanizzazione
 - Collegamento SP10 - SP108
 - Viabilità da potenziare
 - Potenziamento sottopassi ferroviari
 - Ferrovia

- Stazione ferroviaria
 - Casello autostradale esistente
 - Svincoli esistenti
 - Area di pertinenza stradale e ferroviaria
- Suddivisione del territorio in Ambiti**
- A7 - Ambito di conservazione
 - A10 - Ambiti urbani consolidati
 - A11 - Ambiti da riqualificare
 - A12 - Ambiti per nuovi insediamenti
 - A13 - Ambiti consolidati per attività produttive
 - A13 - Ambiti da rigenerare specializzati per attività produttive
 - A13 - Ambiti specializzati per attività produttive di progetto
 - A13 - Ambiti consolidati specializzati per attività turistico-ricettive
 - A13 - Ambiti da rigenerare specializzati per attività turistico-ricettive e terziarie
 - A13 - Ambiti specializzati per attività turistico-ricettive all'aperto
 - A14 - Area Produttiva Ecologicamente Attrezzata di rilievo intercomunale
 - A15 - Polo funzionale
 - A15 - Ampliamento del polo funzionale
 - A25 - Dotazioni ecologiche ed ambientali
 - Rete ecologica di connessione (Art. 2.29 Norme PSC)
 - Rete ecologica di connessione degli ambiti consolidati
 - A12 - Ambiti per nuovi insediamenti in corso di attuazione
 - A13 - Ambiti specializzati per attività produttive in corso di attuazione
 - A24 - Parcheggio scambiatore
- Ambiti consolidati definiti da "scheda di qualificazione diffusa"
 - Parco archeologico
 - Piani di Recupero
 - Depuratore e isola ecologica
 - Ambiti ad Alta Centralità
 - Numero scheda d'ambito
 - Codice "scheda di qualificazione diffusa"
- Territorio rurale**
- A17 - Aree di valore naturale ed ambientale
 - A18 - Ambiti agricoli di rilievo paesaggistico
 - A19 - Ambiti ad alta vocazione produttiva agricola
 - A20 - Ambiti agricoli periurbani
 - Ambito di recupero paesaggistico-ambientale
 - Edifici di valore storico-architettonico, culturale e testimoniale
 - Condotta di progetto

PIANO STRUTTURALE INTERCOMUNALE
TAVOLA B.4 - UNIONE RUBICONE E MARE (COMUNI DI GATTEO-SAVIGNANO SUL RUBICONE-S. MAURO PASCOLI)
ZONIZZAZIONE PAESISTICA
SCALA 1:25'000

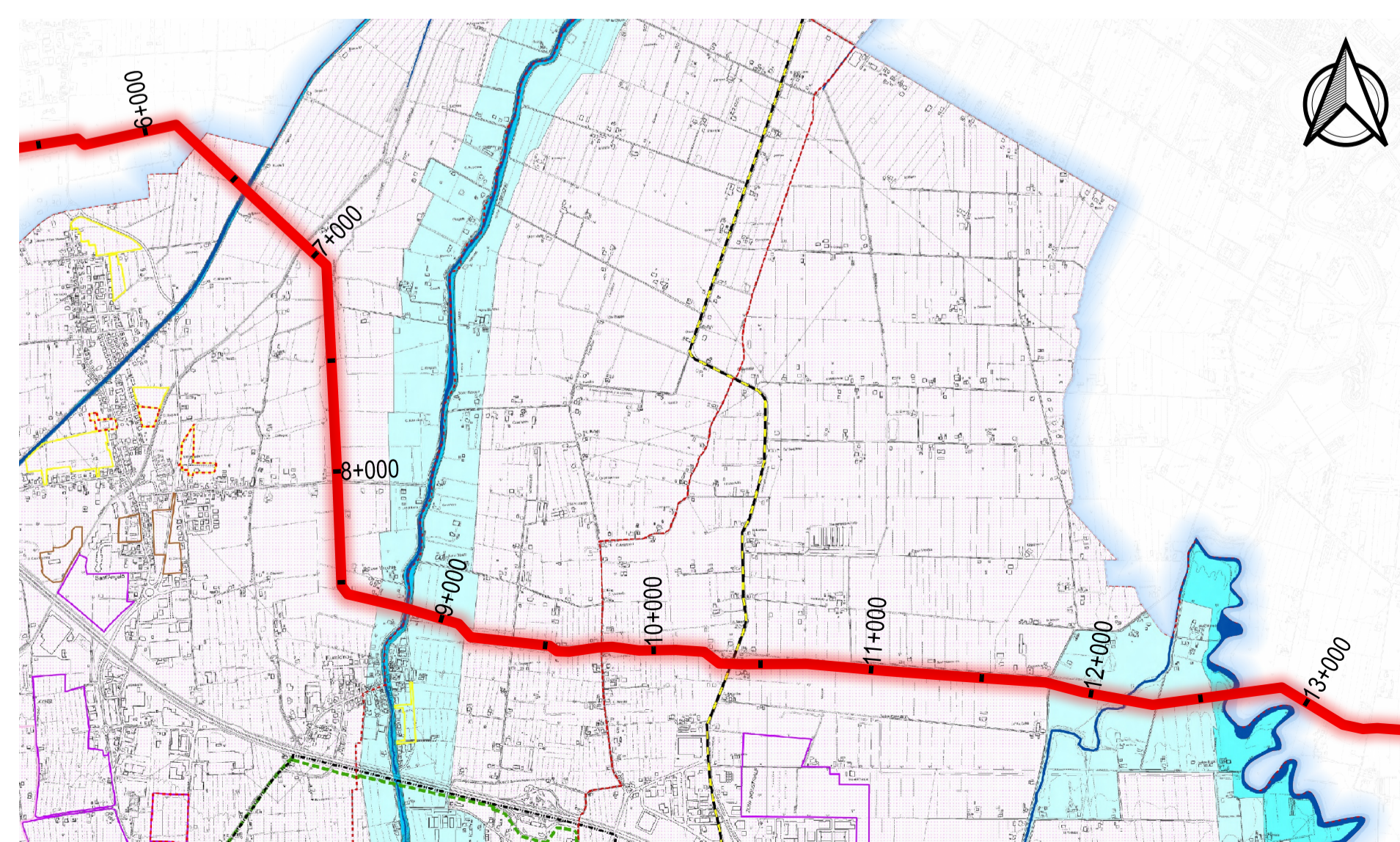

- Legenda**
- Confini Comunali
- Sistemi, zone ed elementi strutturali la forma del territorio**
- Sistema dei crinali e sistema collinare (Art. 9 PTCP)
- Costa**
- Sistema costiero (Art. 12 PTCP)
 - Zone di riqualificazione della costa e dell'arenile (Art. 13 PTCP)
 - Zone urbanizzate in ambito costiero (Art. 14 PTCP)
 - Colonie Marine (Art. 16 PTCP)
- Laghi, corsi d'acqua e acque sotterranee**
- Zone di espansione inondabili (Art. 17a PTCP)
 - Zone ricomprese nel limite morfologico (Art. 17b PTCP)
 - Zone di tutela del paesaggio fluviale (Art. 17c PTCP)
 - Invasi ed alvei di laghi, bacini e corsi d'acqua (Art. 18 PTCP)
 - Aree di ricarica degli acquiferi (Art. 28a PTCP)
 - Zone di tutela dei corpi idrici (Art. 28b PTCP)
- Zone ed elementi di interesse paesaggistico ambientale**
- Zone di particolare interesse paesaggistico-ambientale (Art. 19 PTCP)
- Zone ed elementi di interesse storico-archeologico**
- Complessi archeologici (Art. 21a PTCP)
 - Concentrazione di materiali archeologici o segnalazione di rinvenimenti (Art. 21b2 PTCP)
 - Concentrazione di materiali archeologici o segnalazione di rinvenimenti (Art. 21b2 PTCP)

- Insedimenti storici**
- Insedimenti urbani storici e strutture insediative storiche non urbane (Art. 22 PTCP)
- Zone ed elementi di interesse storico testimoniale**
- Viabilità storica (Art. 24a PTCP)
 - Viabilità panoramica (Art. 24b PTCP)
- Aree di valorizzazione**
- Progetti di tutela, recupero e valorizzazione (Art. 32 PTCP)
- Territorio urbanizzabile ed ambiti da rigenerare/riqualificare:**
- A-11 - Ambiti da riqualificare
 - A-12 - Ambiti per nuovi insediamenti
 - A-12 - Ambiti per nuovi insediamenti in corso di attuazione
 - A-13 - Ambiti specializzati per attività produttive
 - A-13 - Ambiti specializzati per attività produttive in corso di attuazione
 - A-14 - Area Produttiva Ecologicamente Attrezzata
 - A-15 - Polo Funzionale
 - A-24 - Parcheggio scambiatore
 - Ambito di Recupero
 - Parco archeologico
 - Progetti di tutela, recupero e valorizzazione - Area ad Alta Centralità (Art. 2.30 PSI)
 - Condotta di progetto

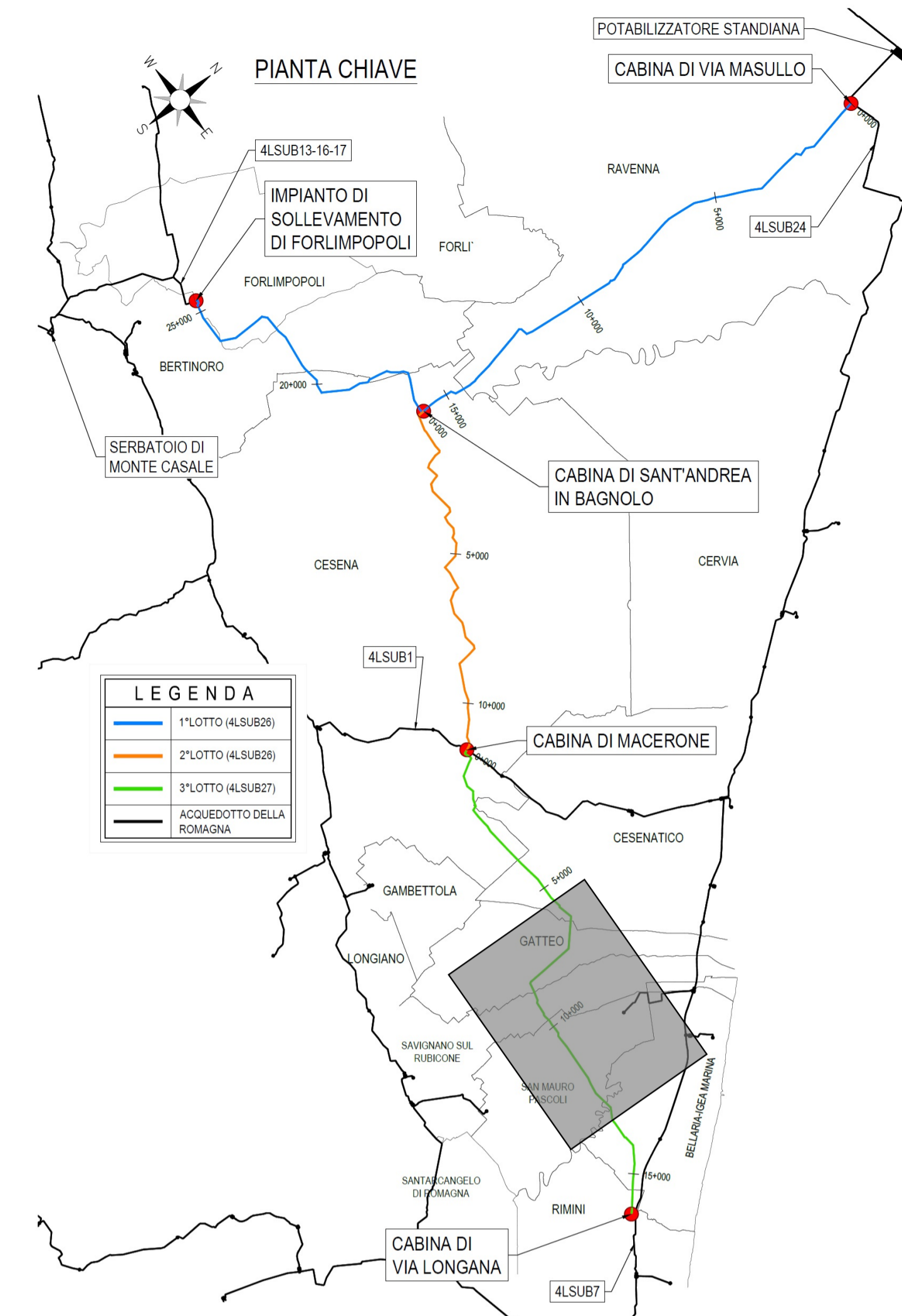

- LEGENDA**
- 1° LOTTO (4LSUB26)
 - 2° LOTTO (4LSUB26)
 - 3° LOTTO (4LSUB27)
 - ACQUEDOTTO DELLA ROMAGNA

Romagna Acque
Società delle Fonti S.p.A.

ACQUEDOTTO DELLA ROMAGNA - 4LSUB26/27

TERZA DIRETTRICE DELLA RETE DI ADDUZIONE
DELL'ACQUEDOTTO DELLA ROMAGNA

(CODICI ATERSIR 2014RAAC0005 e 2017RAAC0003)

PROGETTO DI FATTIBILITA' TECNICA
ED ECONOMICA

ALPINA S.p.A.
Via Ripamonti, 2
20123 Milano, Italy
www.alpina-spa.it
+39.02.58305010

ELTEC S.r.l.
Società di ingegneria
Via C. Seganti 73/F int. 5/6
47121 Forlì (FC)
Tel. +39.0543.473892
E-mail: info@eltec-service.it

IL PROGETTISTA Ing. PAOLA ERBA R.T.O. ALPINA S.p.A.	EDIFICIO S.p.A. PAOLA ERBA Sez. A Settori: di civile e ambientale n° 2-20737 MILANO	IL RESPONSABILE DEL PROCEDIMENTO Ing. PAOLO BALDONI ROMAGNA ACQUE - SOCIETA' DELLE FONTI S.p.A.
---	---	---

STUDIO DI PREFATTIBILITA' AMBIENTALE ANALISI DEI PIANI URBANISTICI-PSC UNIONE RUBICONE (GATTEO, SAVIGNANO SUL RUBICONE, SAN MAURO PASCOLI)			2.43
TAVOLA 1 DI 2			
Revisori	Rev. Descrizione	Data	
C			
B			
A	EMMISSIONE	06/08/2021	
Numero elaborato	P 2 A M B P L V O 4 3 A		Scala 1:25'000