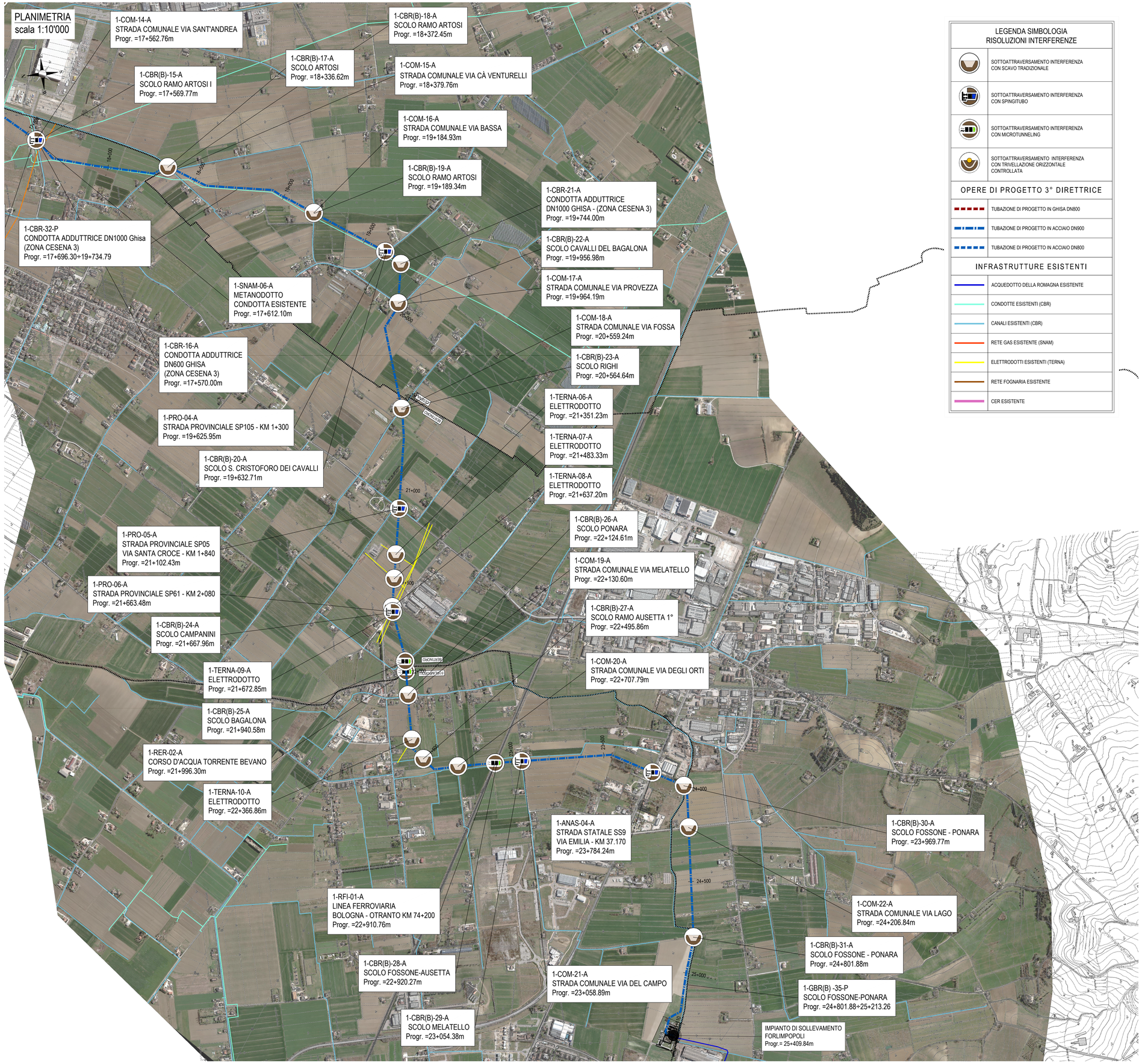

LEGENDA SIMBOLOGIA RISOLUZIONI INTERFERENZE

- SOTTOATTRAVERSAMENTO INTERFERENZA CON SCAVO TRADIZIONALE
- SOTTOATTRAVERSAMENTO INTERFERENZA CON SPINGITUBO
- SOTTOATTRAVERSAMENTO INTERFERENZA CON MICROTUNNELING
- SOTTOATTRAVERSAMENTO INTERFERENZA CON TRIVELLAZIONE ORIZZONTALE CONTROLLATA

OPERE DI PROGETTO 3° DIRETTRICE

- TUBAZIONE DI PROGETTO IN GHISA DN800
- TUBAZIONE DI PROGETTO IN ACCIAIO DN900
- TUBAZIONE DI PROGETTO IN ACCIAIO DN800

INFRASTRUTTURE ESISTENTI

- ACQUEDOTTO DELLA ROMAGNA ESISTENTE
- CONDOTTE ESISTENTI (CBR)
- CANALI ESISTENTI (CBR)
- RETE GAS ESISTENTE (SNAM)
- ELETTRODOTTI ESISTENTI (TERNA)
- RETE FOGNARIA ESISTENTE
- CER ESISTENTE

PIANTA CHIAVE

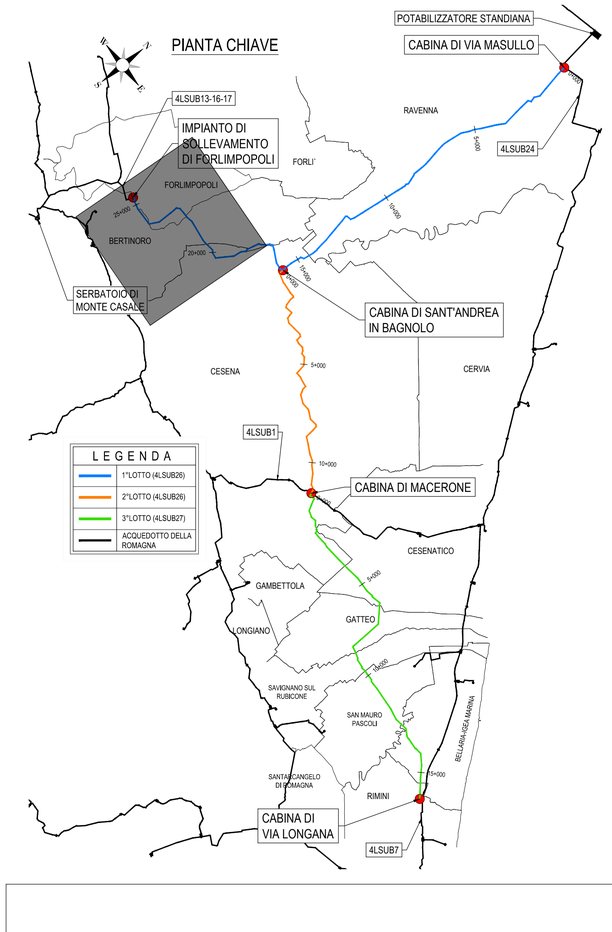

Romagna Acque Società delle Fonti S.p.A.

ACQUEDOTTO DELLA ROMAGNA - 4LSUB26/27

TERZA DIRETTRICE DELLA RETE DI ADDUZIONE DELL'ACQUEDOTTO DELLA ROMAGNA

(CODICI ATERSIR 2014RAAC0005 e 2017RAAC0003)

PROGETTO DI FATTIBILITA' TECNICA ED ECONOMICA

ALPINA S.p.A.
Via Ripamonti, 2
20123 Milano, Italy
www.alpina-spa.it
+39.02.58305010

ELTEC S.r.l.
Società di ingegneria
Via C. Seganti 73/F int. 5/6
47121 Forlì (FC)
Tel. +39-0543-473892
E-mail: info@eltec-service.it

IL PROGETTISTA	IL RESPONSABILE DEL PROCEDIMENTO
Ing. PAOLA ERBA R.T.O. ALPINA S.p.A. - ELTEC S.r.l.	Ing. PAOLO BALDONI ROMAGNA ACQUE - SOCIETA' DELLE FONTI S.p.A.
Firmato digitalmente da: ERBA PAOLA Data: 05/07/2022 16:35:10	Firmato digitalmente da **paolo baldoni** O = Ordine Ingegneri Provincia di Forlì -Cesena Data e ora della firma: 11/07/2022 09:02:43

ORDINE DEGLI INGEGNERI DELLA PROVINCIA DI MILANO — PAOLA ERBA — Sez. A — N° A 20232

RISOLUZIONE DELLE INTERFERENZE

PLANIMETRIE RISOLUZIONE/COORDINAMENTO INTERFERENZE

LOTTO 1

TAV. 4/4

4.05

Revisioni	Rev.	Descrizione	Data
	C		
	B		
	A	EMISSIONE	06/08/2021

Numero elaborato	P	4	I	N	T	P	L	A	0	0	5	A	Scala	1:10'000

This document may not be copied, reproduced or published, either in part or entirely, without the written permission of the owner. Unauthorized use will be prosecuted by law.

This document may not be copied, reproduced or published, either in part or entirely, without the written permission of the owner. Unauthorized use will be prosecuted by law.