VISTA FRONTALE

SCALA 1:100

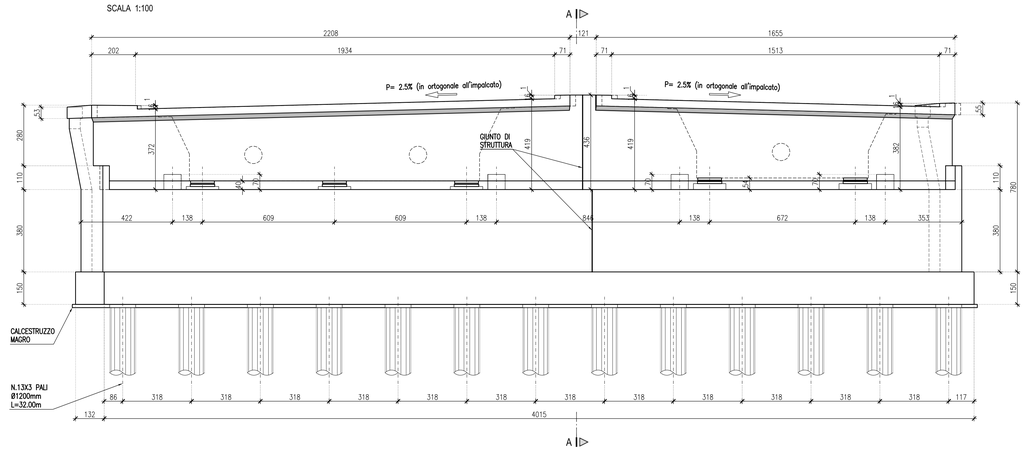

NOTA BENE: L'IMPRONTA DELLE TRAVI INDICATA IN LINEA TRATTEGGIATA E' RIFERITA ALLA SEZIONE IN ASSE APPOGGI

SEZIONE C-C

(sezione falsata in ortogonale all'asse di tracciamento)

SCALA 1:100

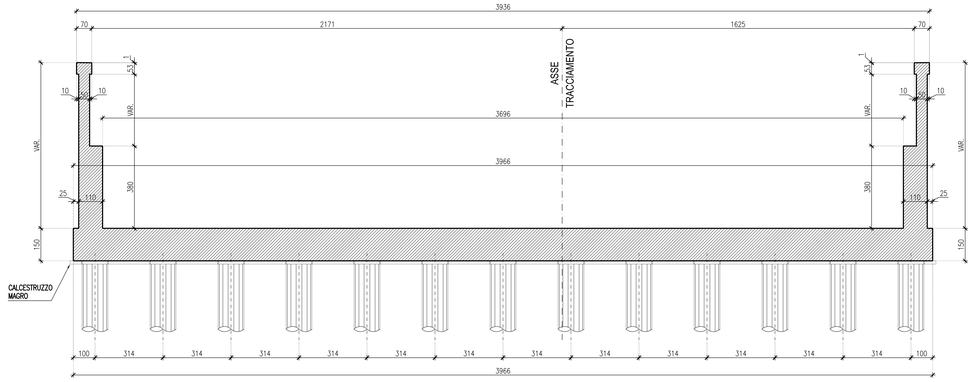

PIANTA A QUOTA PARAGHIAIA

SCALA 1:100

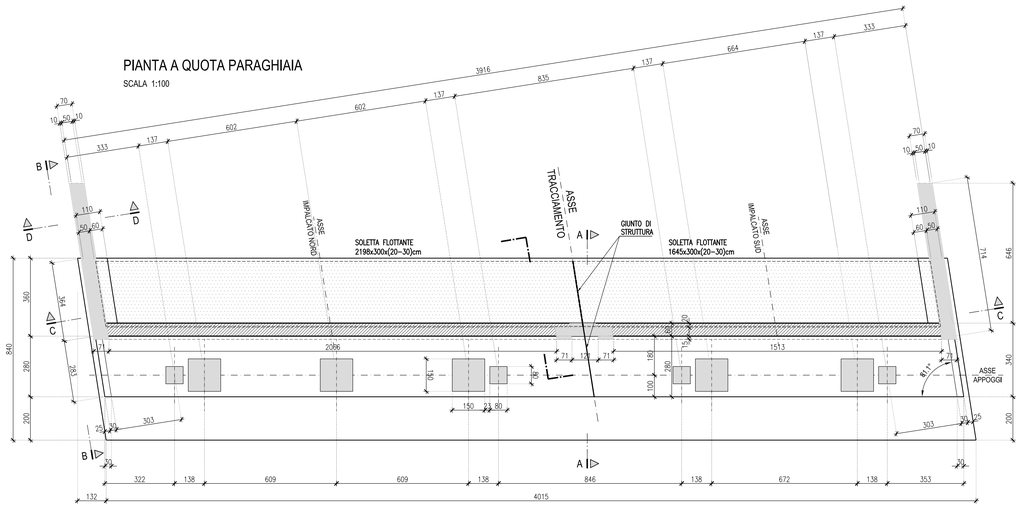

SEZIONE A-A

(IN CORRISPONDENZA H max PARAGHIAIA)

SCALA 1:100

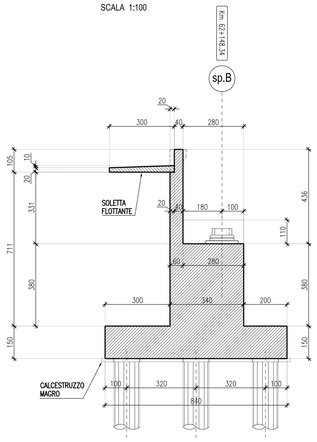

SEZIONE D-D

SCALA 1:100

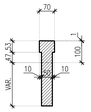

VISTA B-B

SCALA 1:100

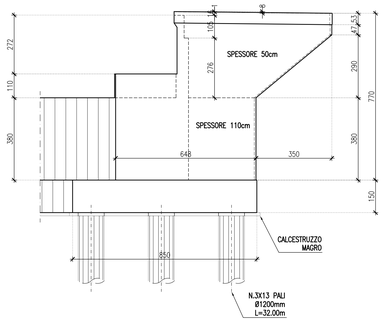

PIANTA SPICCATO

SCALA 1:100

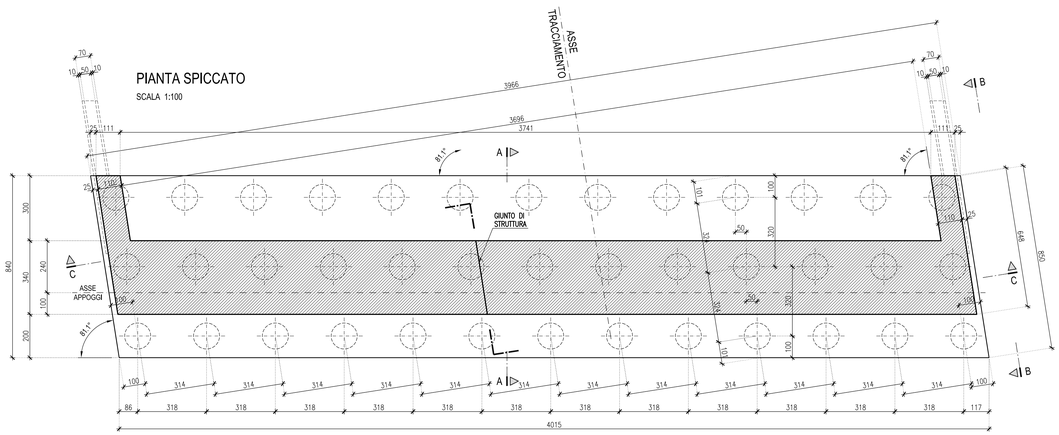

KEY-PLAN

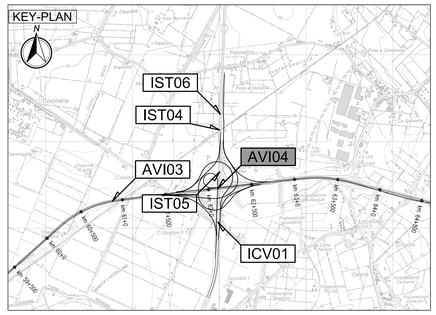

LEGENDA

ELABORATI DI RIFERIMENTO

- PD_0_A54_AVI04_0_OM_PZ_01 "Planimetria, Plante, Sezioni longitudinali e trasversali"

CARATTERISTICHE DEI MATERIALI

- PD_0_0000_0000_0_GE_TB_01 "Tabella materiali e Classi di Esposizione Calcestruzzo"

NOTE

- Dimensioni espresse in cm.
- Quote altimetriche espresse in m.
- Angoli espressi in gradi sessagesimali

IL CONCEDENTE

Regione Emilia-Romagna

IL CONCESSIONARIO

ARC AUTOSTRADA REGIONALE CISPADANA

AUTOSTRADA REGIONALE CISPADANA

DAL CASELLO DI REGGIOLO-ROLO SULLA A22 AL CASELLO DI FERRARA SUD SULLA A13

CODICE C.U.P. E81B08000060009

PROGETTO DEFINITIVO

ASSE AUTOSTRADALE (COMPRENSIVO DEGLI INTERVENTI LOCALI DI COLLEGAMENTO VIARIO AL SISTEMA AUTOSTRADALE)

OPERE STRUTTURALI

OPERE D'ARTE MAGGIORI - VIADOTTI

AVI04 - VIADOTTO SU AUTOSTRADA A13

SPALLE - TAV. 2/2

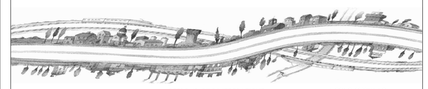

IL PROGETTISTA

Ing. Antonello Mezzaluna
Albo Ing. Bologna n° 5225 A

Ing. Giancarlo Guadagnini
Albo Ing. Ravenna n° 700 A

RESPONSABILE INTEGRAZIONE PRESTAZIONI SPECIALISTICHE

Ing. Emilio Salsi
Albo Ing. Reggio Emilia n° 945

IL CONCESSIONARIO

Autostrade Regionali Cispadane S.p.A.
IL PRESIDENTE
Giordano Pedrazzi

REV.	DATA	DESCRIZIONE	REDAZIONE	CONTROLLO	APPROVAZIONE
G					
F					
E					
D					
C					
B					
A	17.04.2012	EMISSIONE	Dondi	Mezzaluna	Salsi

IDENTIFICAZIONE ELABORATO

NOME PROGE	FASE	LOTTO	GRUPPO	CODICE OPERA/ WBS	TRATTO OPERA	ANNO	TIPO ELABORATO	PROGRESSIVO	REV.
2648	PD	0	A54	AVI04	0	OM	CA	05	A

DATA: MAGGIO 2012

SCALA: 1:100

IL PRESENTE DOCUMENTO NON POTRA' ESSERE COPIATO, RIPRODOTTO O ALTRIMENTI PUBBLICATO, IN TUTTO O IN PARTE, SENZA IL CONSENSO SCRITTO DEL CONCEDENTE. OGNI UTILIZZO NON AUTORIZZATO SARA' PERSEGUITO A NORMA DI LEGGE
THIS DOCUMENT MAY NOT BE COPIED, REPRODUCED OR PUBLISHED, EITHER IN PART OR IN ITS ENTIRETY, WITHOUT THE WRITTEN PERMISSION OF ARCESIA CONSORTIUM. UNAUTHORIZED USE WILL BE PROSECUTED BY LAW.

scala di stampa 1:1