

SERBATOIO TRACCHI
PIANTA
Scala 1:50

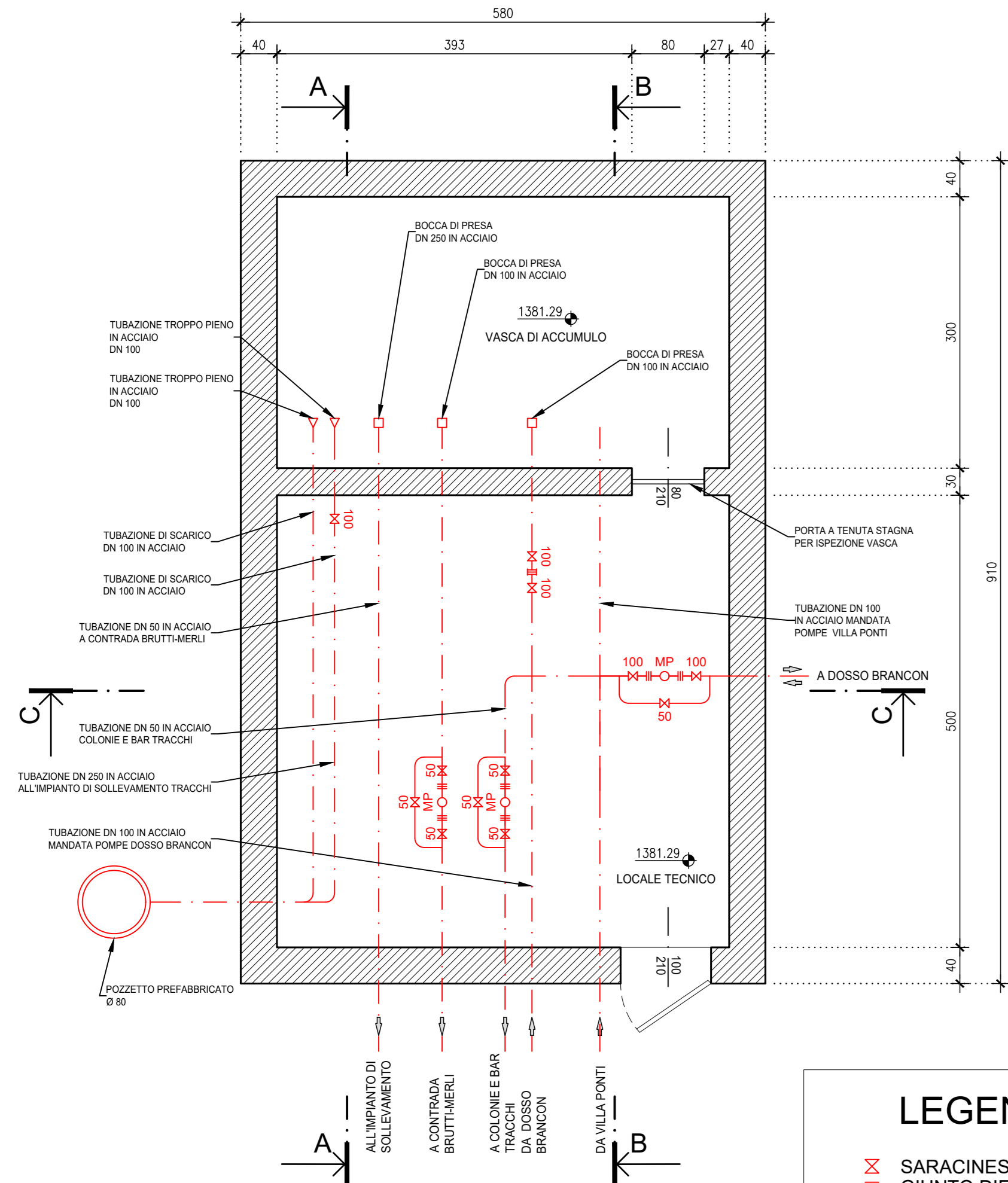

PIANTA A QUOTA +1384.00
Scala 1:50

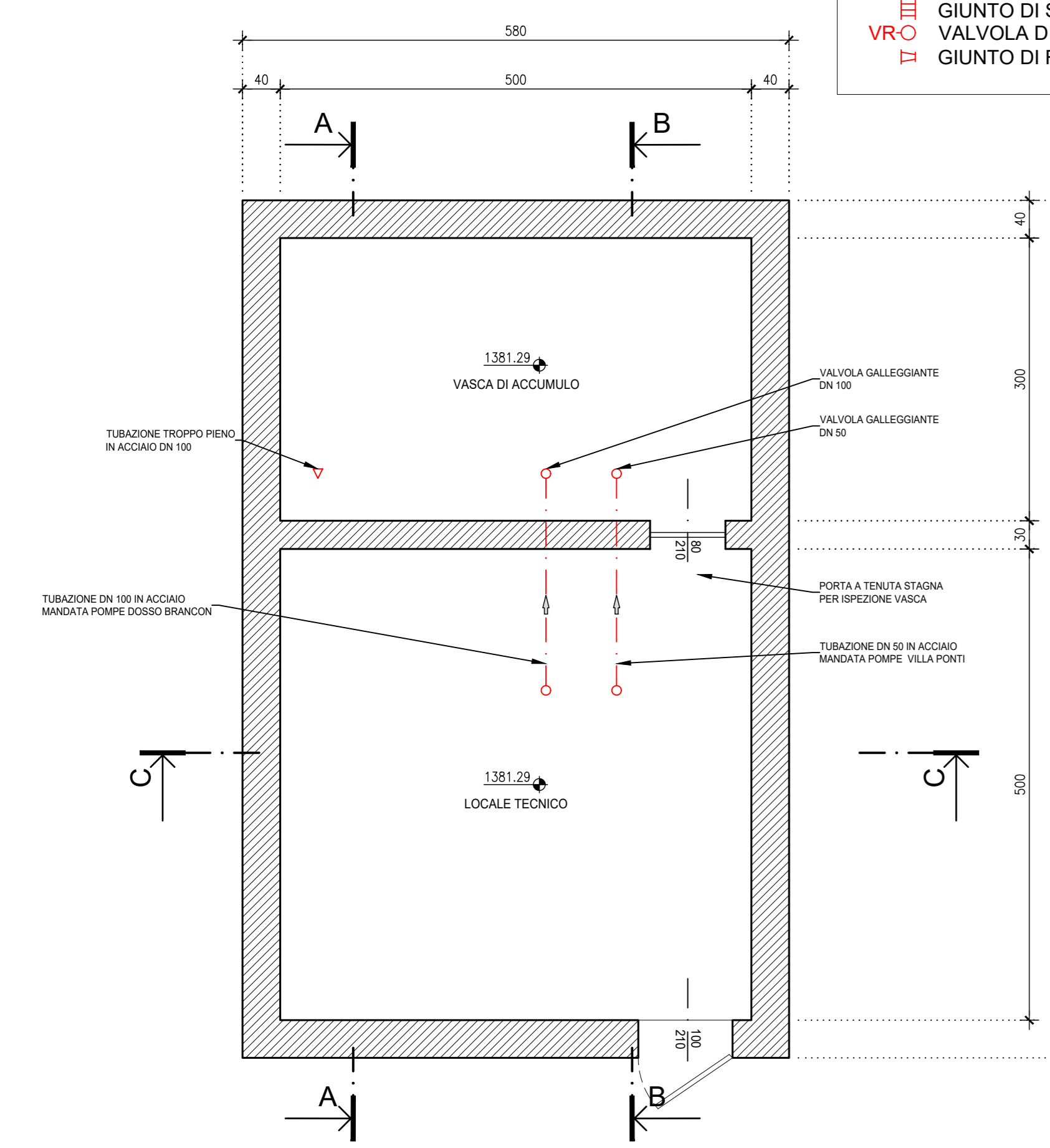

SEZIONE A-A
Scala 1:50

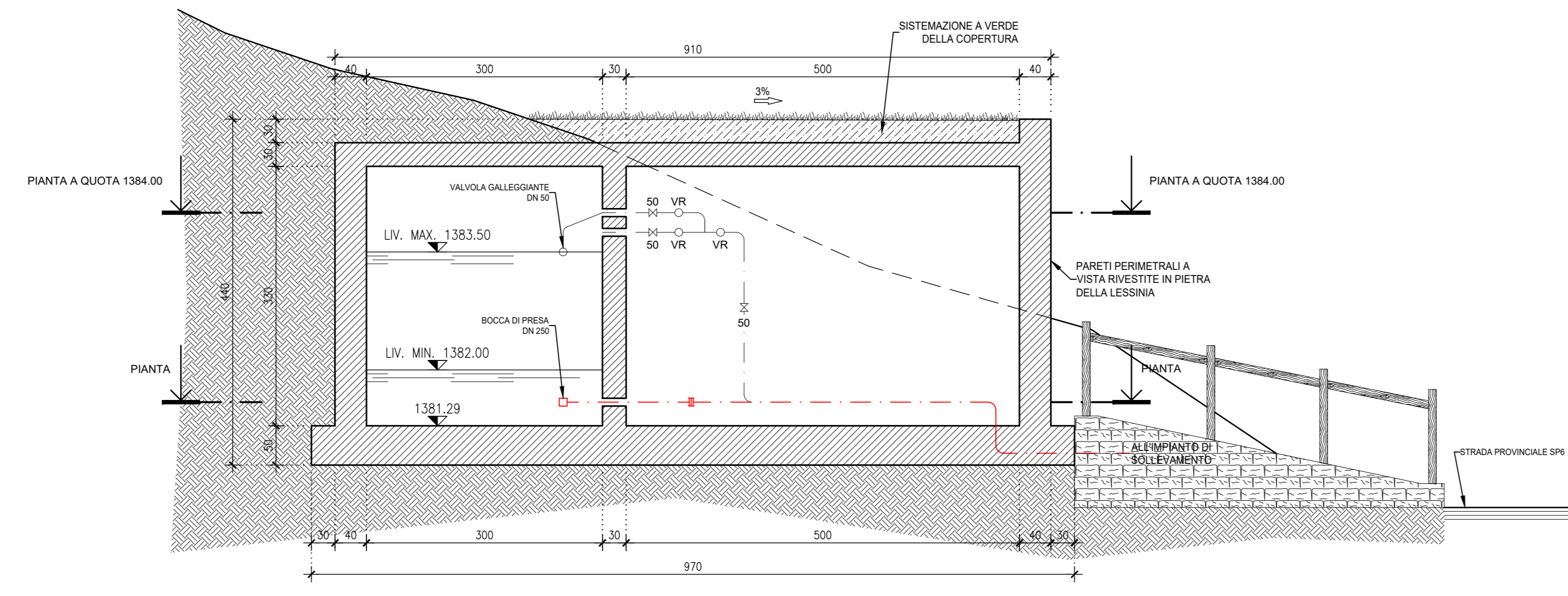

SEZIONE B-B
Scala 1:50

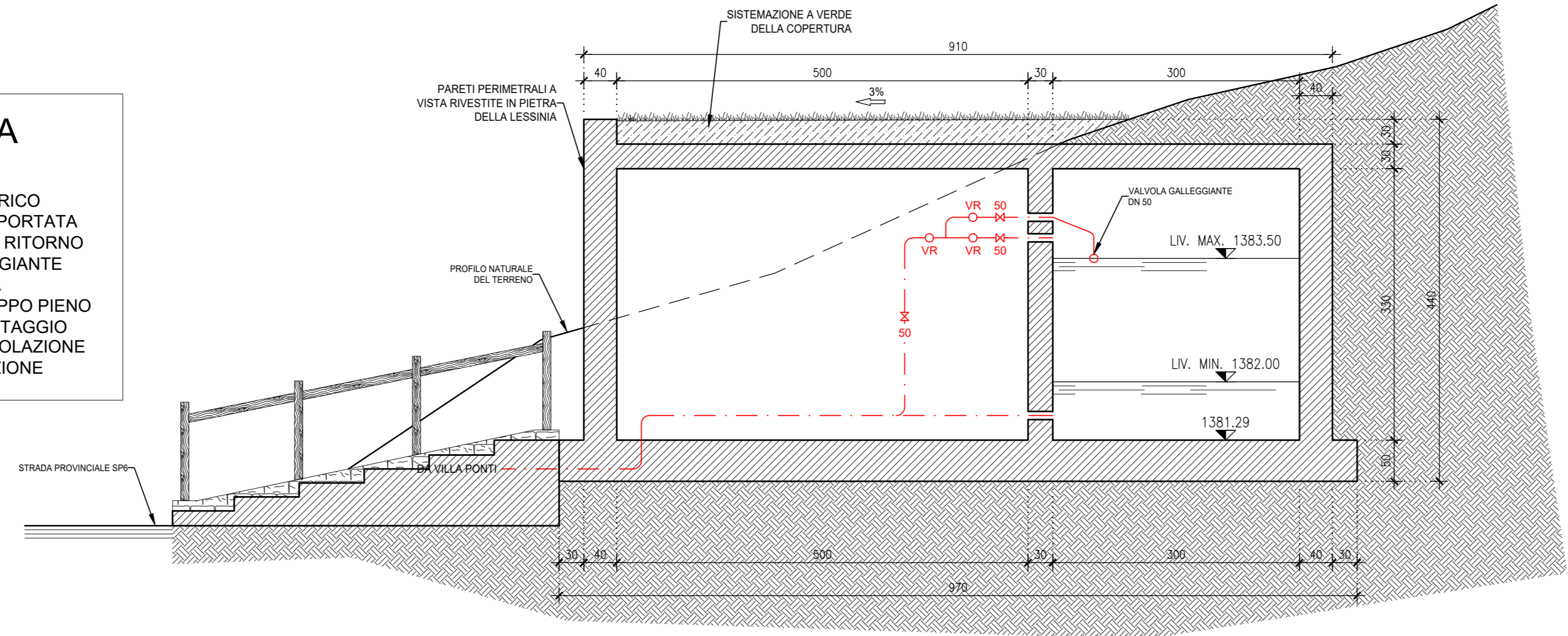

SEZIONE C-C
Scala 1:50

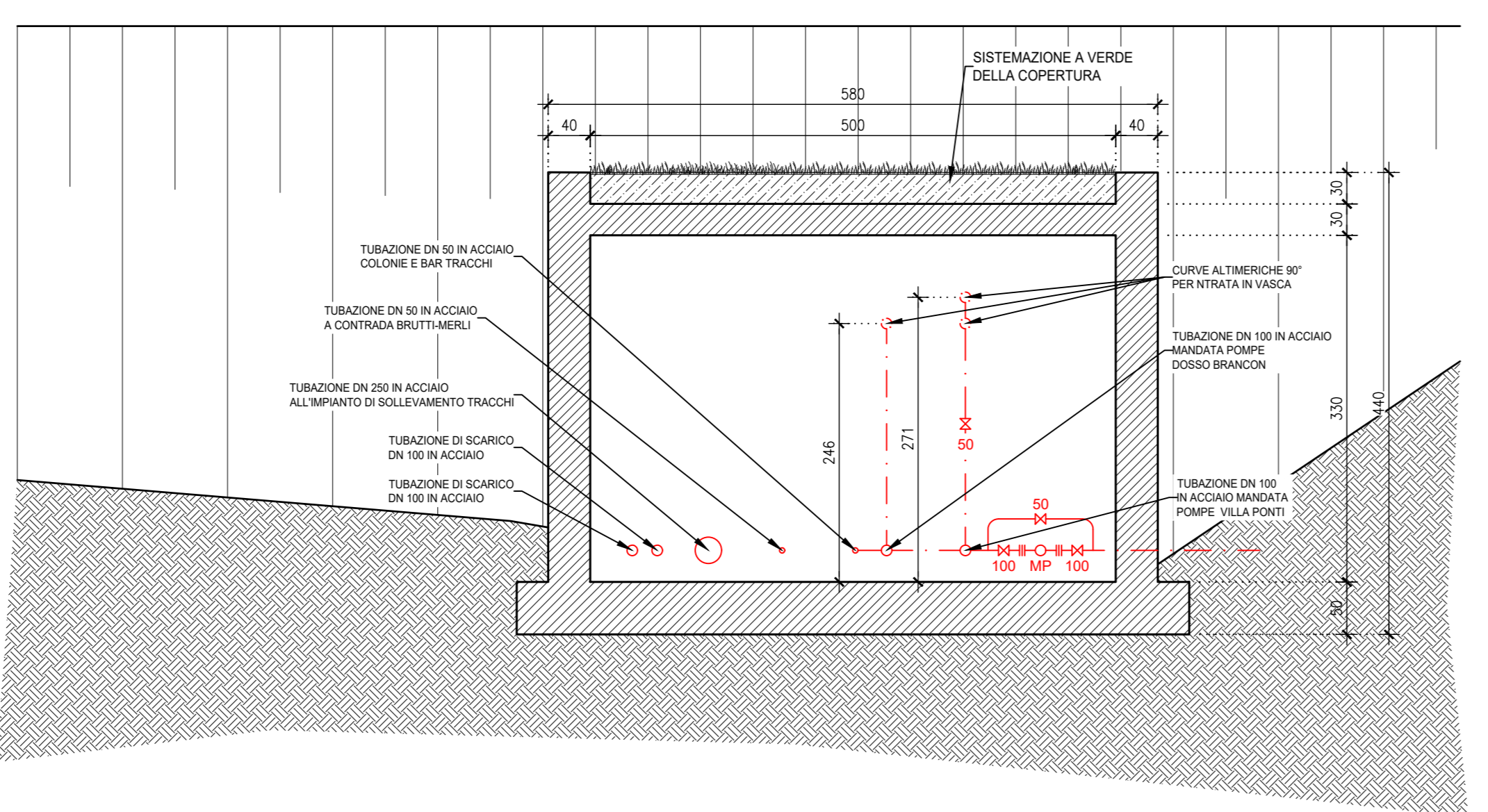

LEGENDA

- M SARACINESCA
- III GIUNTO DIELETTRICO
- MP MISURATORE DI PORTATA
- O VALVOLA DI NON RITORNO
- VALVOLA GALLEGGIANTE
- BOCCA DI PRESA
- SCARICO DI TROPPO PIENO
- GIUNTO DI SMONTAGGIO
- VALVOLA DI REGOLAZIONE
- GIUNTO DI RIDUZIONE

SERBATOIO TRACCHI
PROSPETTO SUD
Scala 1:50

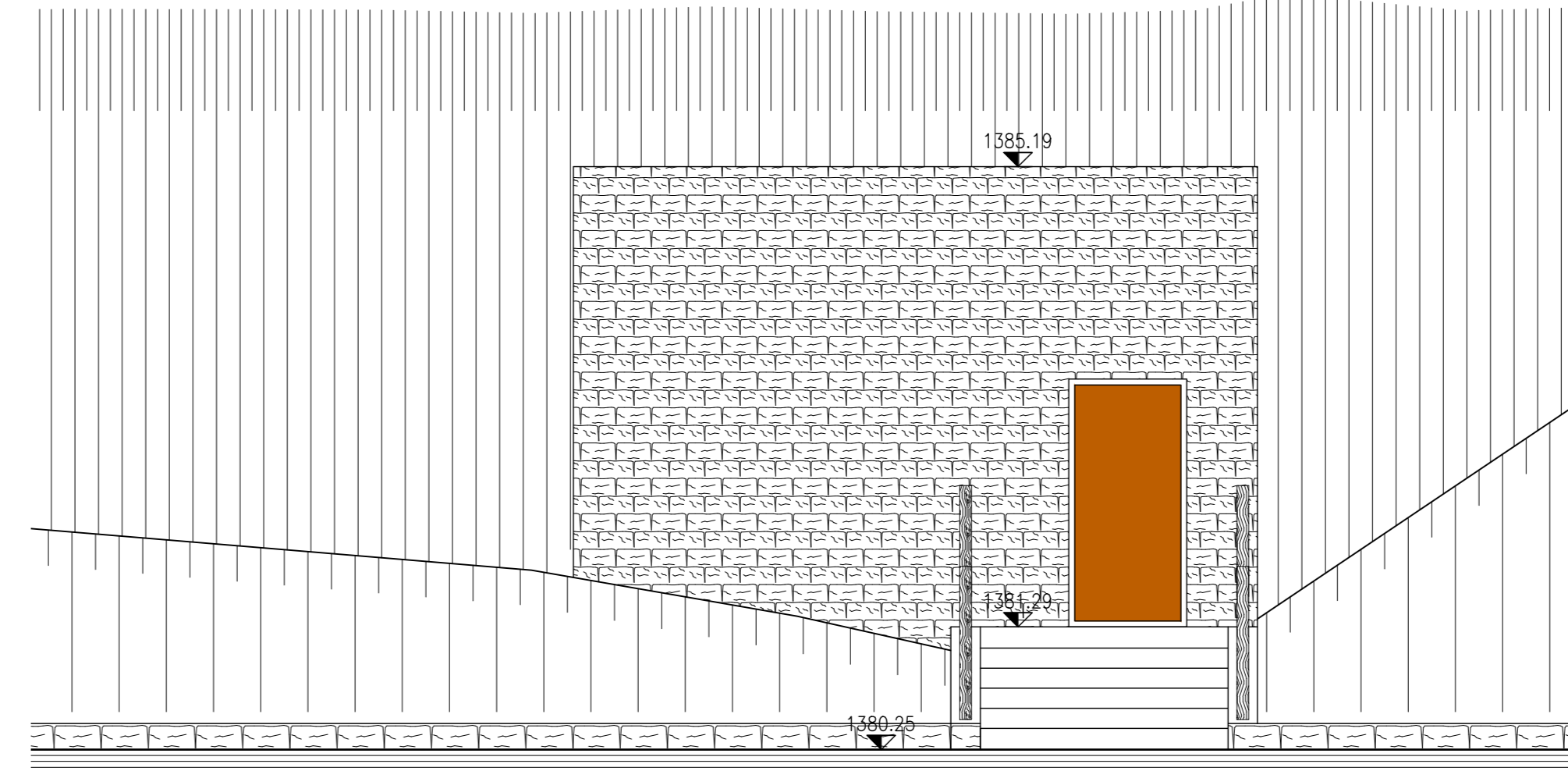

SERBATOIO TRACCHI
PROSPETTO EST
Scala 1:50

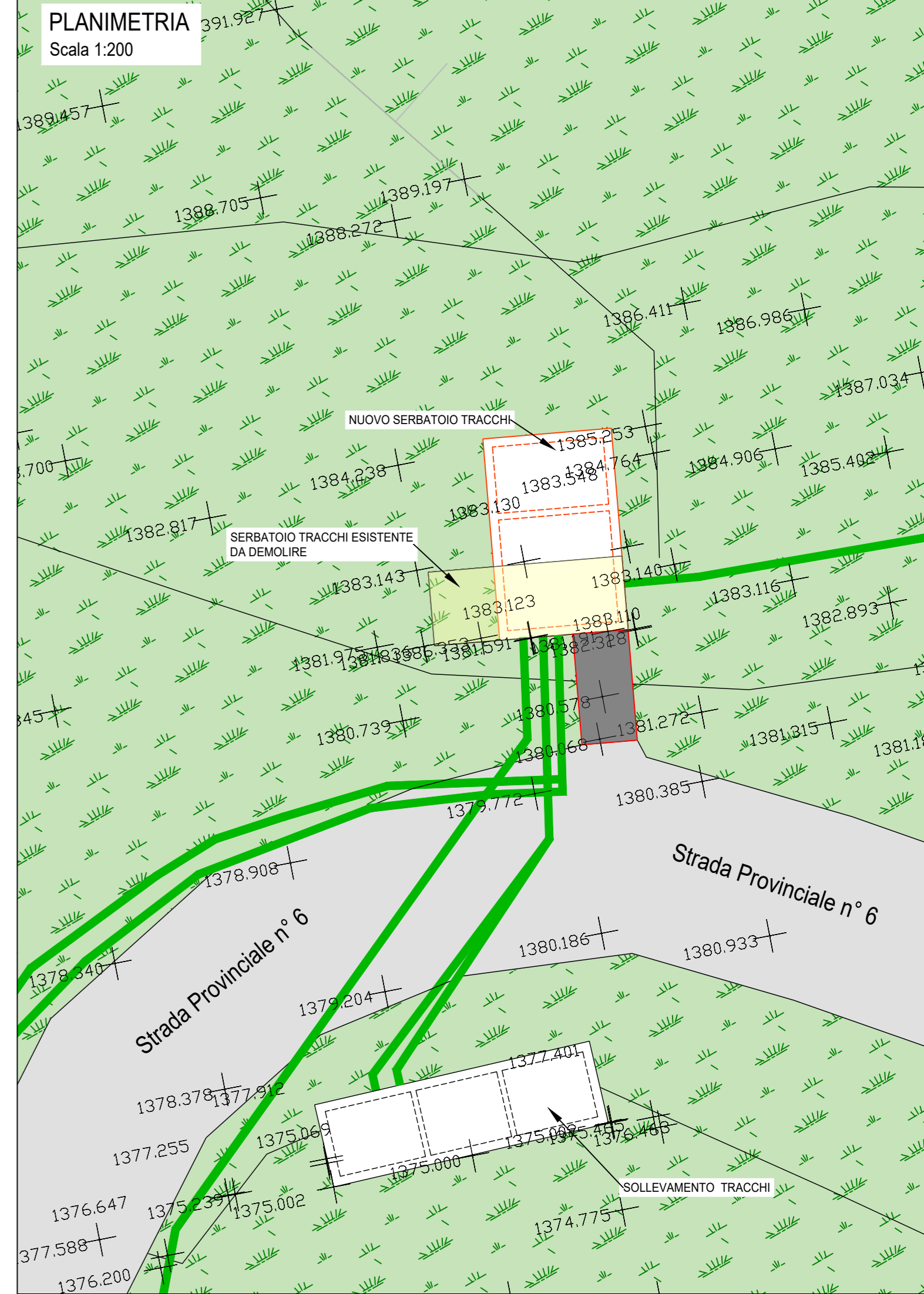
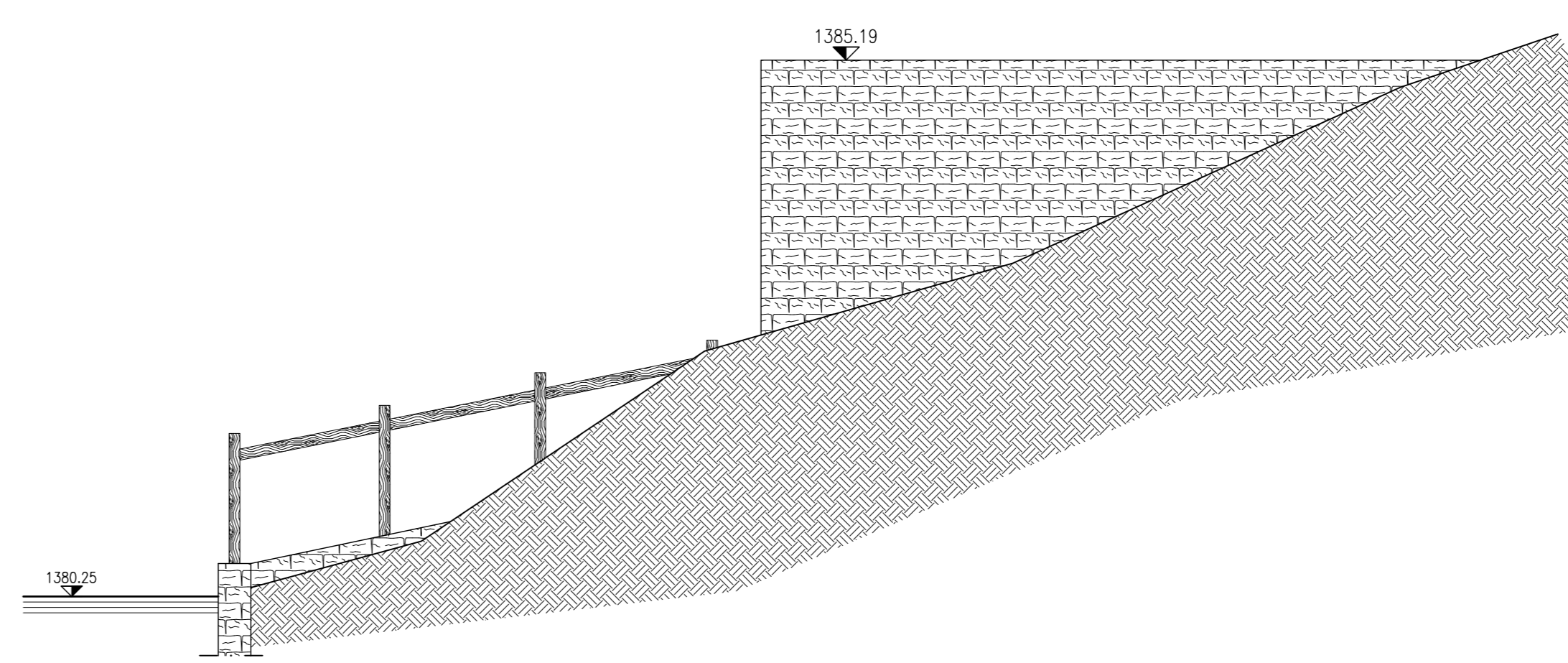

REGIONE DEL VENETO
provincia **verona** FONDO COMUNI CONFINANTI

ATO VERONESE Consiglio di Bacino Veronese **Acque Veronesi**

RETI TECNOLOGICHE E VIABILITA' MALGHE DELLA LESSINA
- Comuni di S. Anna d'Alfaedo, Erbezzo e Bosco Chiesanuova -

PROGETTO DEFINITIVO

PC54 - IMPIANTO TRACCHI - STATO DI PROGETTO

PROGETTISTA INGEGNERIA 2P Via Dell'Arco, 27/0 37027 San Donà di Piave (VI) Tel. 0423.50.77.00 - Fax. 0423.50.77.16 e-mail: info@ingegneria2p.it	RILIEVI TOPOGRAFICI geom. Andrea Lati - S. Anna d'Alfaedo (VR)	REVISIONE	DATA REVISIONE
RESPONSABILE GENERALE DELLA PROGETTAZIONE E DELLE INTEGRAZIONI SPECIALISTICHE Ing. Corrado Petris N° 1830 ORDINE DEGLI INGEGNERI DI VENEZIA	SICUREZZA geom. Marco Turrozi - S. Bonifacio (VR)	01	Settembre 2021
PROGETTISTA IDRAULICO N° A2937 ORDINE DEGLI INGEGNERI DI TREVISO	GEOTECNICA dott. Cristiano Mastella - S. Pietro in Cariano (VR)	02	***
PROGETTISTA DEL DOCUMENTO SPECIALISTICO N° A2937 ORDINE DEGLI INGEGNERI DI TREVISO	RELAZIONI AMBIENTALI Architet s.r.l. - VERONA	CODICE CUP	126H19000070005
DATA Novembre 2020	PIANO PARTICELLARE ED ESPROPRI Ing. Flavio Lati - S. Anna d'Alfaedo (VR)	CODICE INTERVENTO	31001900
	ASSISTENZA ARCHEOLOGICA dott. Gianfranco Valle - S. Cipriano Po (PV)	CODICE INTERVENTO AATO "Potenziamento acquedotto della Lessina"	A.2 - 01
		RUP	ing. Umberto Anti

Questo documento non può essere copiato o riprodotto senza autorizzazione, ogni violazione verrà perseguita a norma di legge.