

SERBATOIO DOSSO BRANCON  
PROSPETTO SUD  
Scala 1:50

SERBATOIO DOSSO BRANCON  
PROSPETTO EST  
Scala 1:50

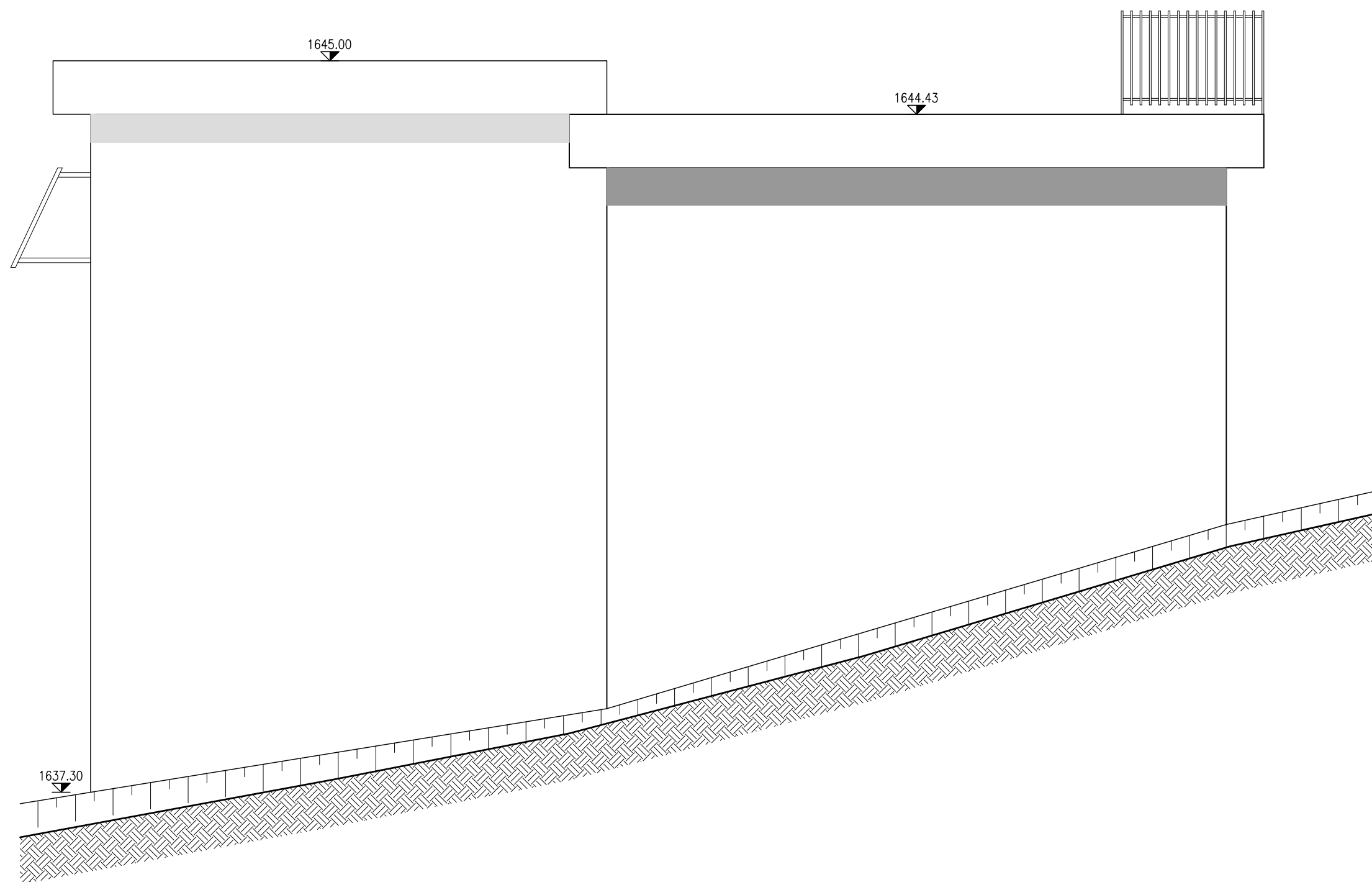
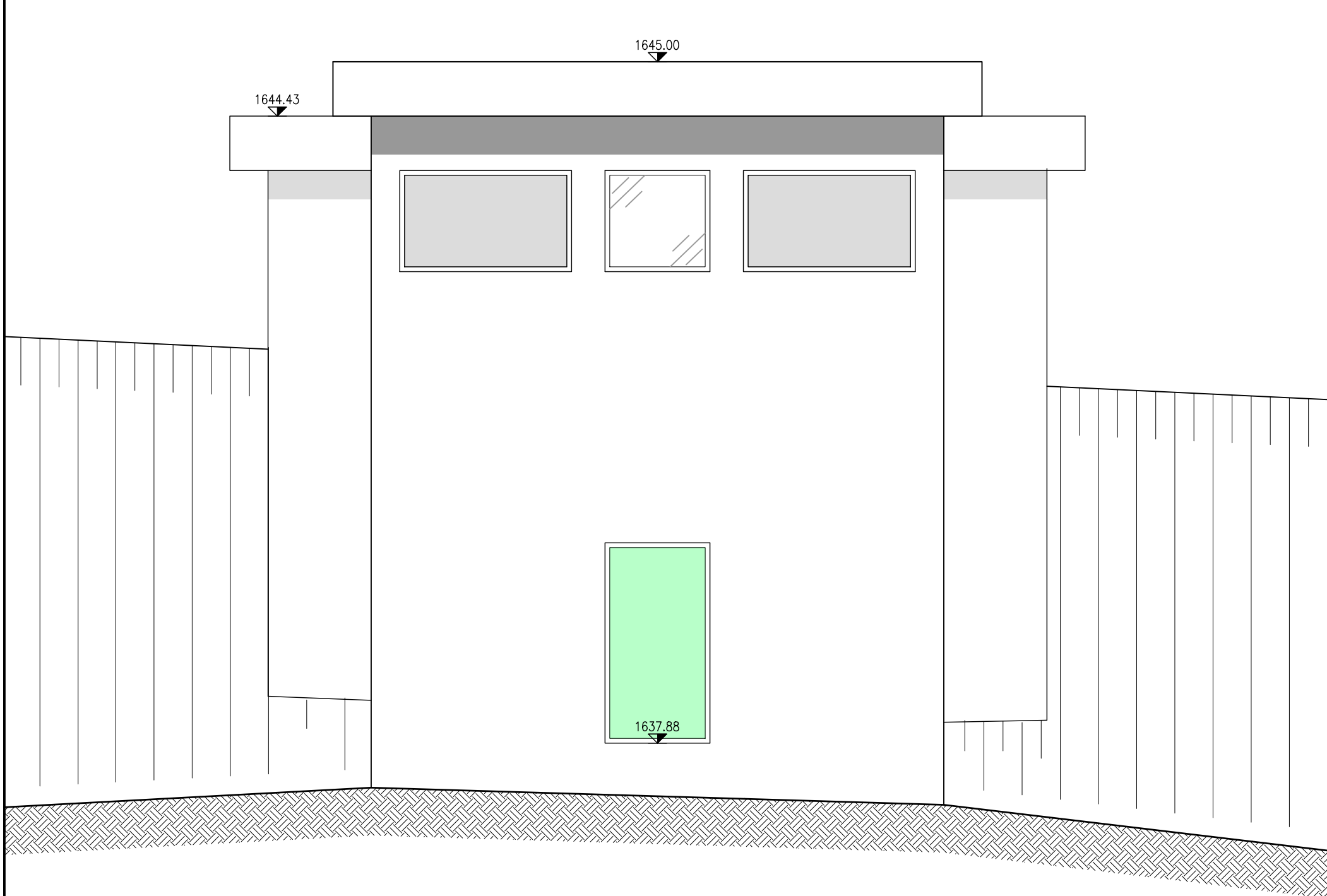

RETI TECNOLOGICHE E VIABILITA' MALGHE DELLA LESSINIA  
- Comuni di S. Anna d'Alfaedo, Erbezzo e Bosco Chiesanuova -

PROGETTO DEFINITIVO

PC56 - SERBATOIO DOSSO BRANCON - STATO DI FATTO: PROSPETTI

|   |   |  |  |
|---|---|--|--|
| <b>PROGETTISTA</b><br><b>INGEGNERIA 2P</b> & associati<br>Via Dall'Armi, 27/3<br>30027 San Donà di Piave (VE)<br>tel. 0421.30.77.00 - fax. 0421.30.77.16<br>e-mail: info@ingegneria2p.it<br><b>RESPONSABILE GENERALE DELLA PROGETTAZIONE E DELLE INTEGRAZIONI SPECIALISTICHE</b><br>Ing. Corrado Petris<br>N° 1830 ORDINE DEGLI ING. DI VENEZIA<br><b>PROGETTISTA IDRAULICO</b><br>Ing. Nicola Bisetto<br>N° A2937 ORDINE DEGLI ING. DI TREVISO<br><b>PROGETTISTA DEL DOCUMENTO SPECIALISTICO</b><br>Ing. Nicola Bisetto<br>N° A2937 ORDINE DEGLI ING. DI TREVISO<br><b>DATA</b><br>Novembre 2020 | <b>RILIEVI TOPOGRAFICI</b><br>geom. Andrea Laiti - S. Anna d'Alfaedo (VR)<br><b>SICUREZZA</b><br>geom. Marco Turozzi - S. Bonifacio (VR)<br><b>GEOLOGIA</b><br>dott. Cristiano Mastella - S. Pietro in Cariano (VR)<br><b>RELAZIONI AMBIENTALI</b><br>Architer s.r.l. - VERONA<br><b>PIANO PARTICELLARE ED ESPROPRI</b><br>ing. Flavio Laiti - S. Anna d'Alfaedo (VR)<br><b>ASSISTENZA ARCHEOLOGICA</b><br>dott. Gianfranco Valle - S. Cipriano Po (PV) | <b>REVISIONE</b><br>01<br>02   | <b>DATA REVISIONE</b><br>Settembre 2021<br>*** |
|   |   | <b>CODICE CUP</b><br>I26H19000070005   |  |
| <b>CODICE INTERVENTO</b><br>31001900  |   | <b>CODICE INTERVENTO AATO</b><br>"Potenziamento acquedotto della Lessinia"<br>A.2 - 01 |  |
| <b>RUP</b><br>ing. Umberto Anti   |   |  |  |