

SERBATOIO DOSSO BRANCON

PIANTA

Scala 1:50

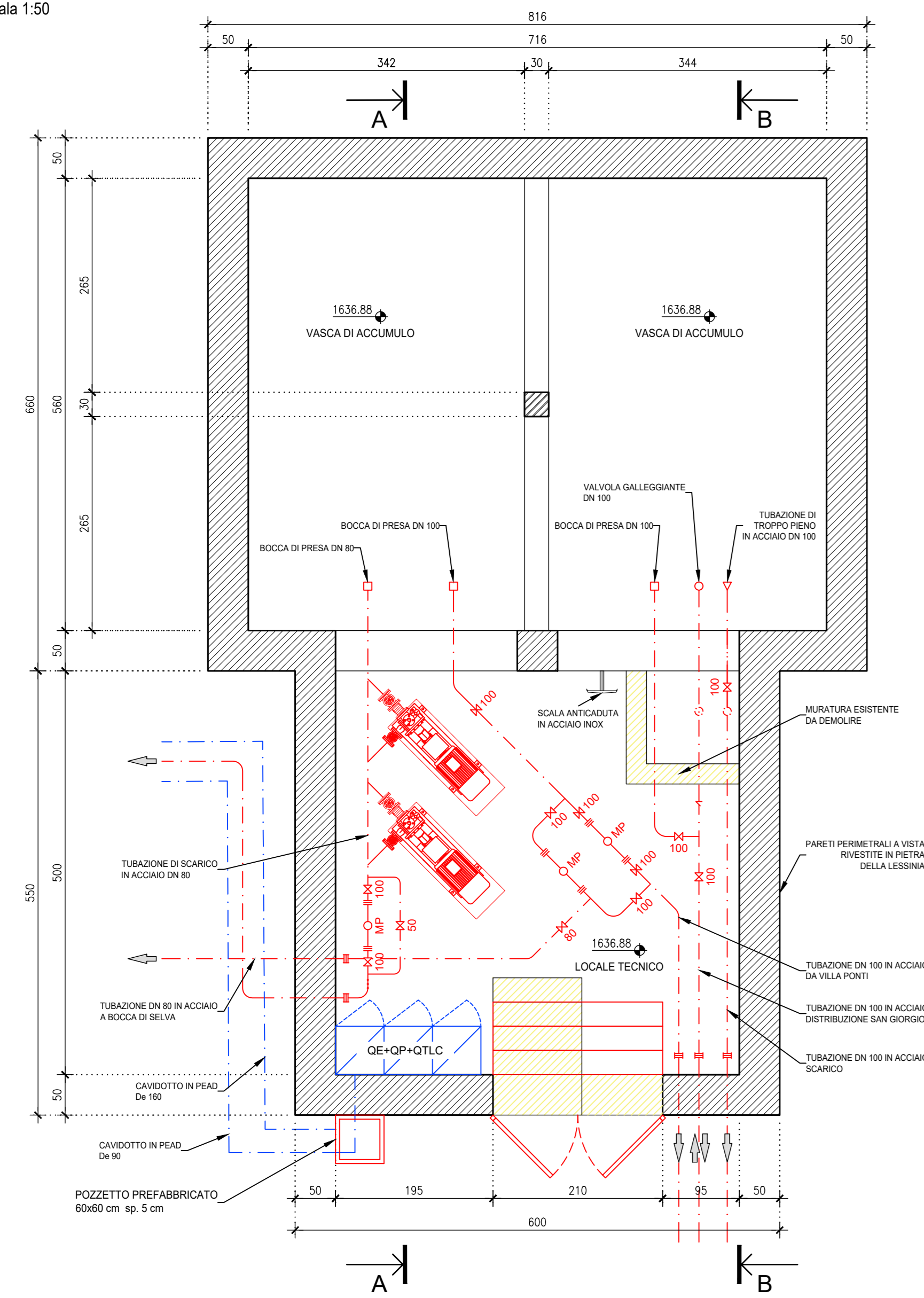

SEZIONE A-A

Scala 1:50

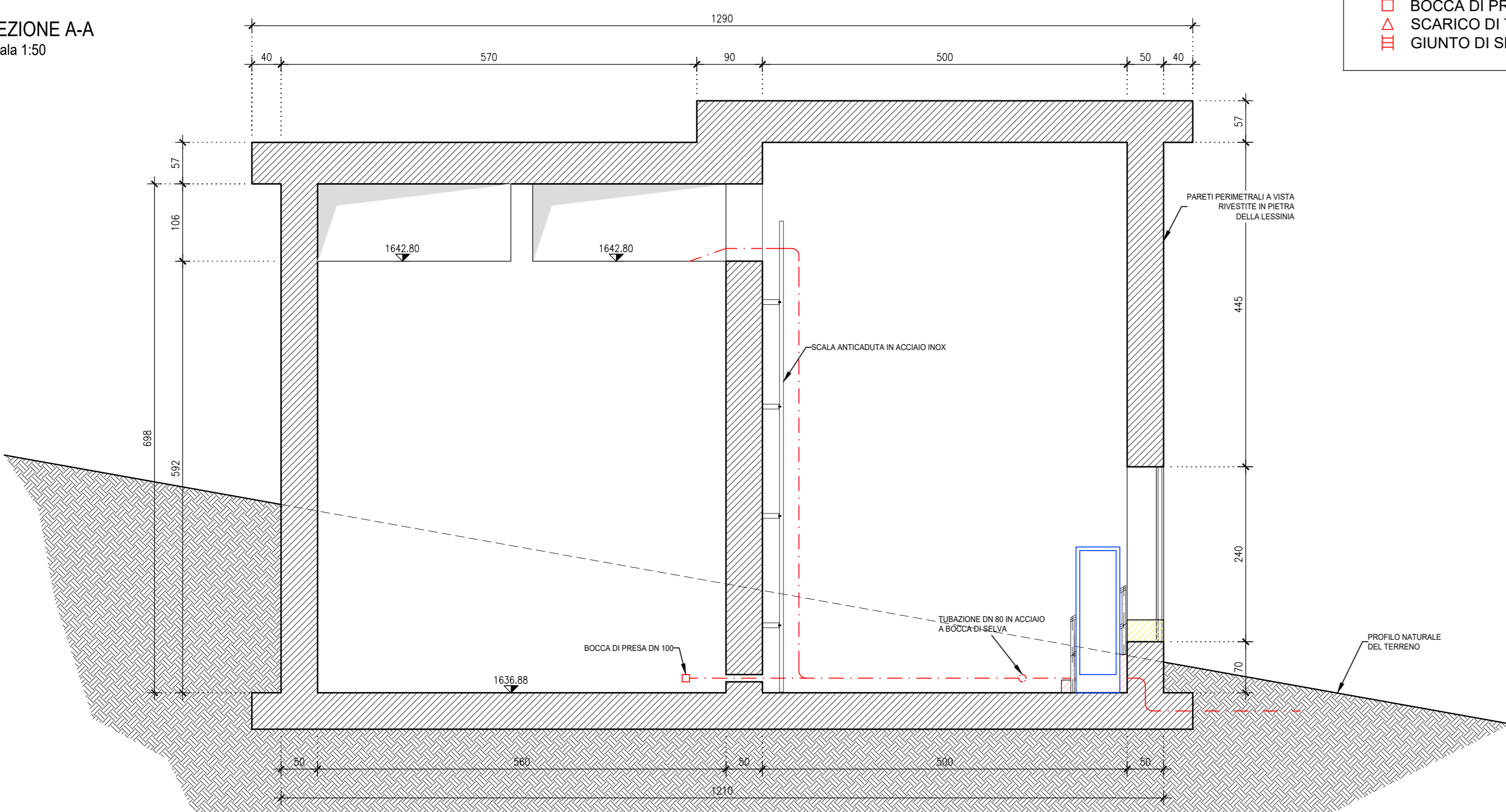

SEZIONE B-B

Scala 1:50

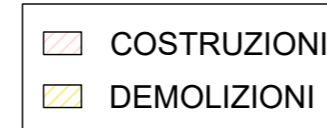
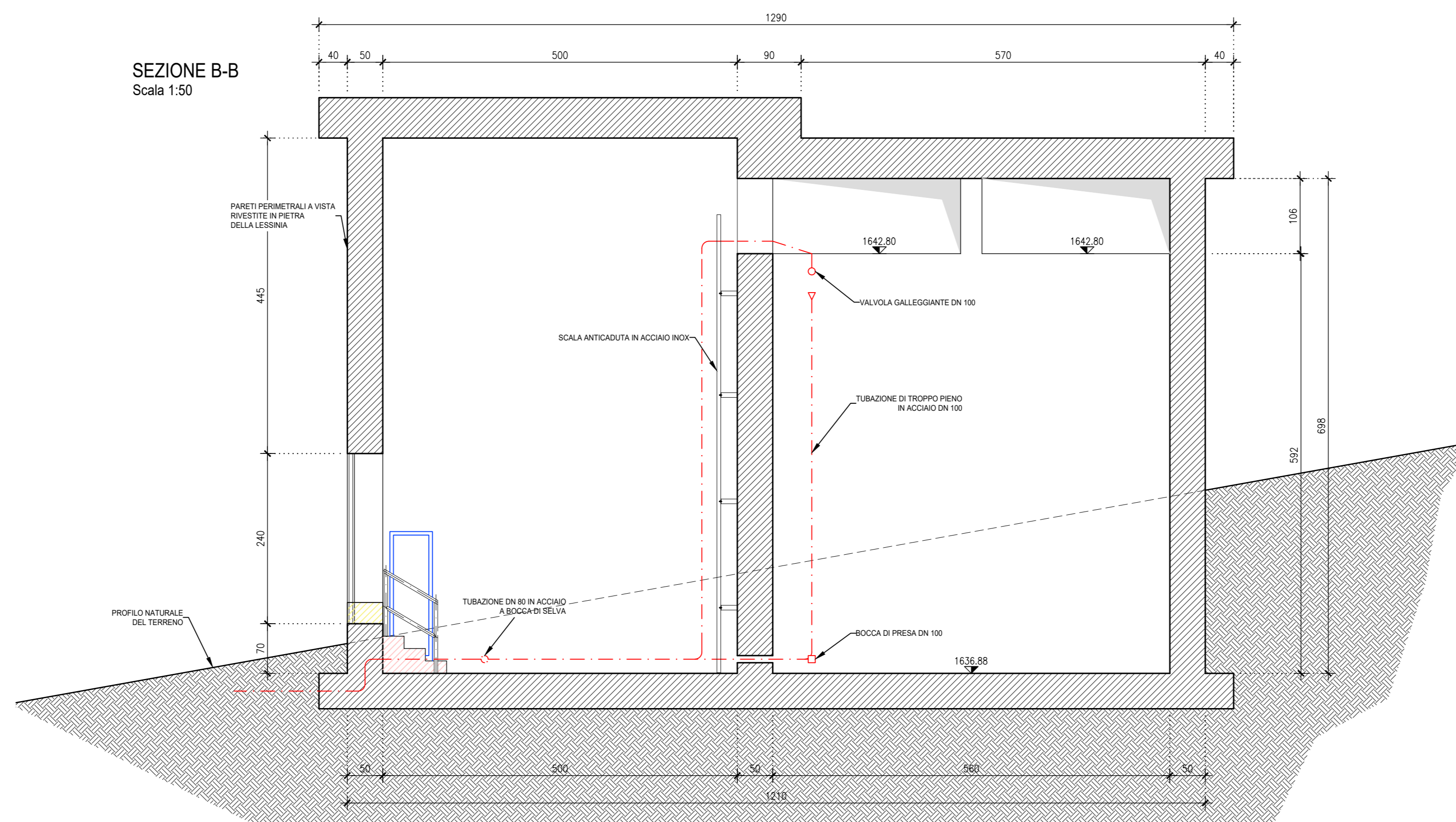

LEGENDA

- SARACINESCA
- GIUNTO DIELETTRICO
- MISURATORE DI PORTATA
- VALVOLA DI NON RITORNO
- VALVOLA GALEGGIANTE
- BOCCA DI PRESA
- SCARICO DI TROPPO PIENO
- GIUNTO DI SMONTAGGIO

SERBATOIO DOSSO BRANCON

PROSPETTO EST

Scala 1:50

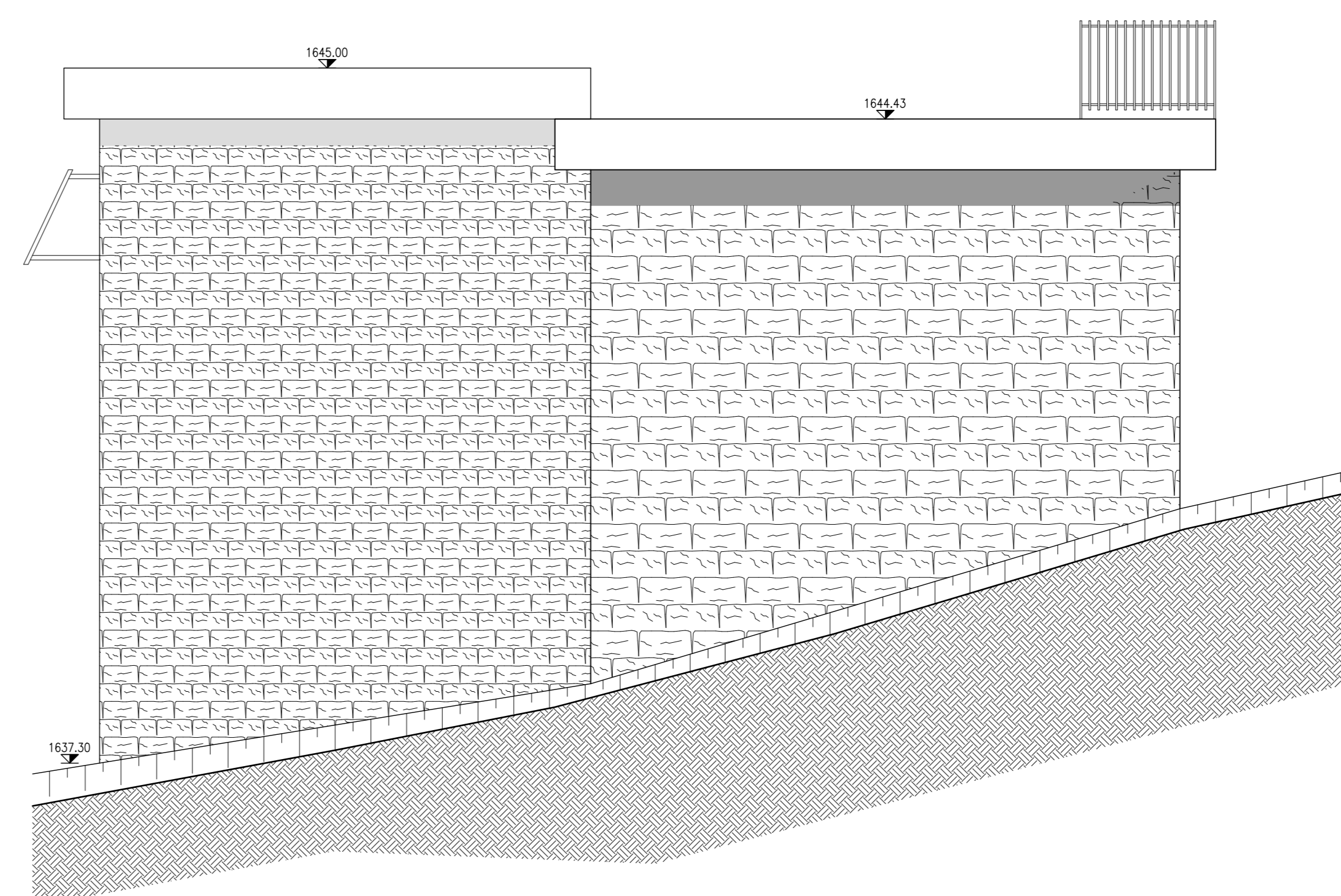

SERBATOIO DOSSO BRANCON

PROSPETTO EST

Scala 1:50

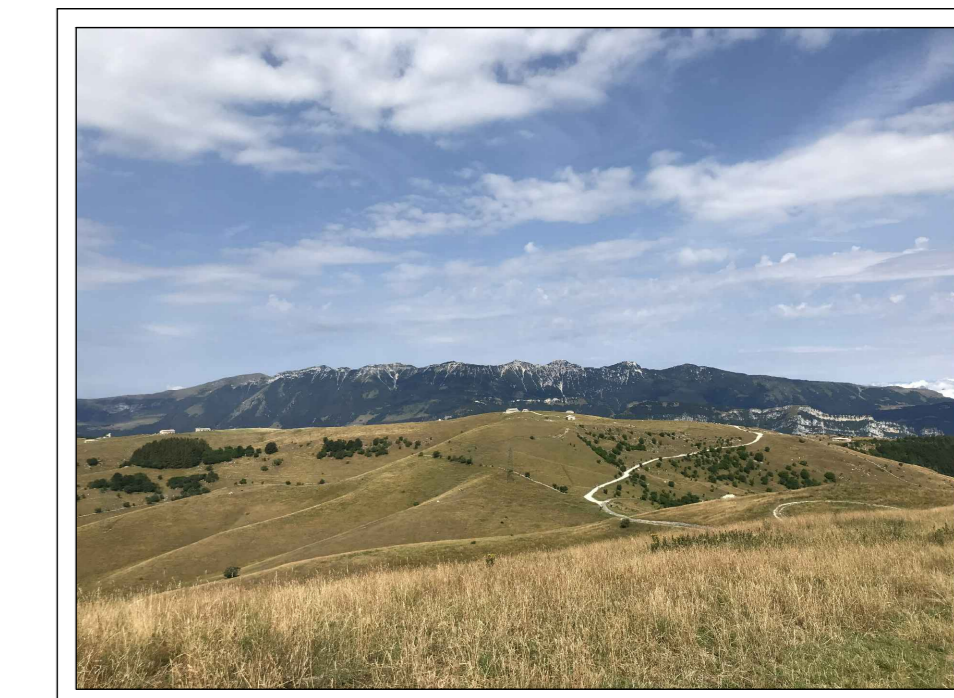
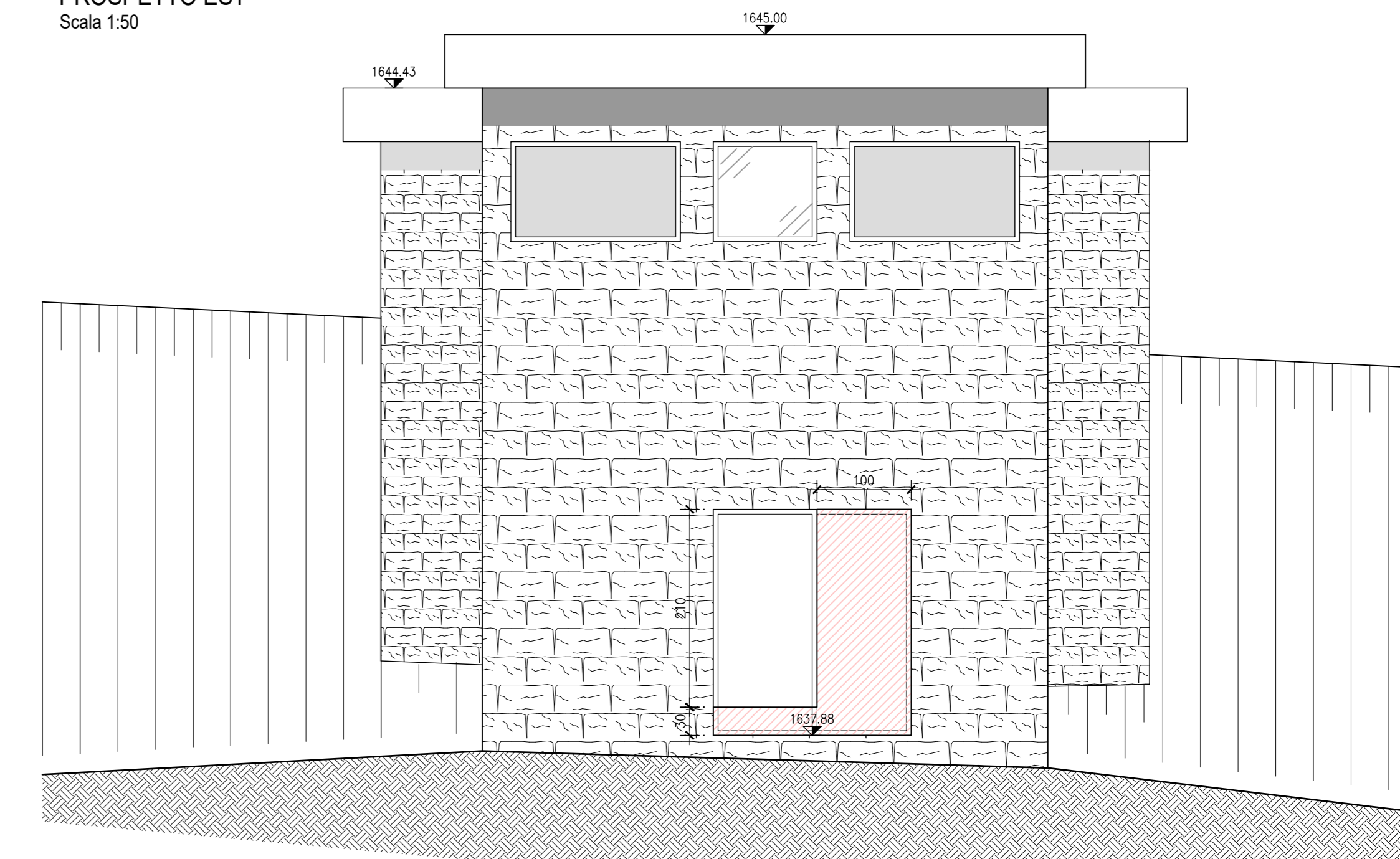

RETI TECNOLOGICHE E VIABILITA' MALGHE DELLA LESSINIA - Comuni di S. Anna d'Alfaedo, Erbezzo e Bosco Chiesanuova -

PROGETTO DEFINITIVO

PC57 - SERBATOIO DOSSO BRANCON - STATO DI PROGETTO

<b>PROGETTISTA</b> INGEGNERIA 2P Via Dall'Armi, 27/3 37027 San Donà di Piave (VI) tel. 0421.30.77.00 - fax. 0421.30.77.16 e-mail: info@ingegneria2p.it	<b>RILIEVI TOPOGRAFICI</b> geom. Andrea Laiti - S. Anna d'Alfaedo (VR)	<b>REVISIONE</b> 01 02	<b>DATA REVISIONE</b> Settembre 2021 ***
<b>PROGETTISTA IDRAULICO</b> Ing. Nicola Bisetto N° A2937 ORDINE DEGLI INGEG. DI TREVISO	<b>SECUREZZA</b> dott. Cristiano Mastella - S. Pietro in Cariano (VR)	<b>CODICE INTERVENTO</b> 31001900	<b>CODICE INTERVENTO AATO</b> "Potenziamento acquedotto della Lessinia" A.2 - 01
<b>DATA</b> Novembre 2020	<b>ASSISTENZA ARCHEOLOGICA</b> dott. Gianfranco Valle - S. Cipriano Po (PV)	Questo documento non può essere copiato o riprodotto senza autorizzazione, ogni violazione verrà perseguita a norma di legge.	