

**TRATTO G - H**  
**Planimetria di dettaglio 1/2**  
**scala 1:1.000**

**LEGENDA**

- Opere Esistenti**
- Confini comunali
  - ⊕ Punt. quota di rilievo
  - Rete idrica
  - 100-ACCIAIO Diametro condotta rete idrica
  - Linea elettrica MT (cavo interrato)
  - Linea elettrica BT (cavo interrato)
  - Linea elettrica BT (cavo aereo)
  - Linea elettrica MT (cavo aereo)
  - Linea elettrica AT
  - Cabina elettrica MT
- Opere di Progetto**
- Rete idrica
  - DN 100 ACCIAIO Diametro in mm e materiale della condotta
  - Allaccio
  - ⊕ Nodo idraulico
  - ▽ Scarico
  - ↑ Sfiato
  - Impianto di rilancio
  - Serbatoio con rilancio
  - Serbatoio
  - Manufatto di disconnessione
  - Cavidotti per collegamenti elettrici De 160 in PEAD
  - Cavidotti per collegamenti elettrici De 90 in PEAD
  - 300.00 — 3 Distanze progressive

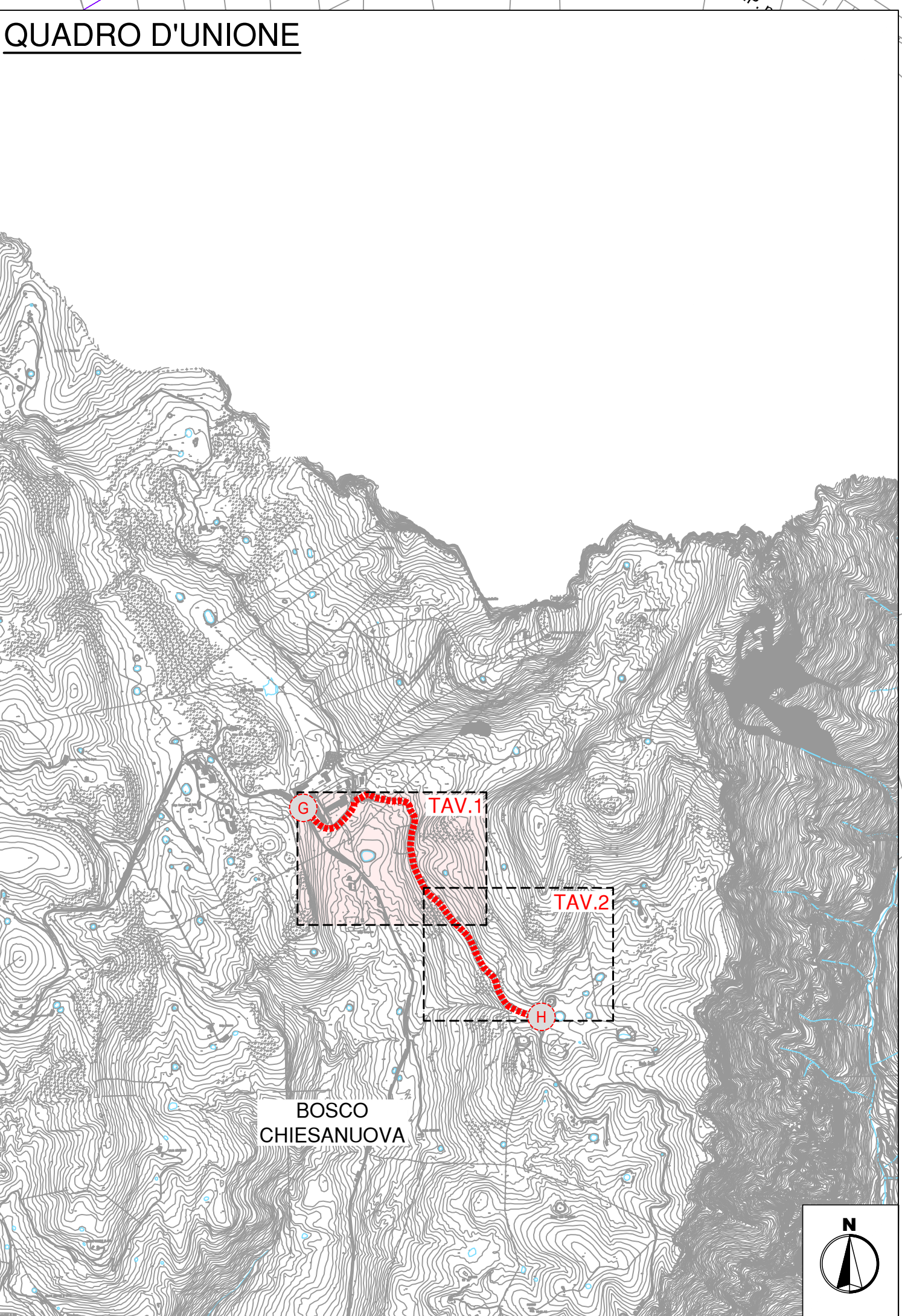
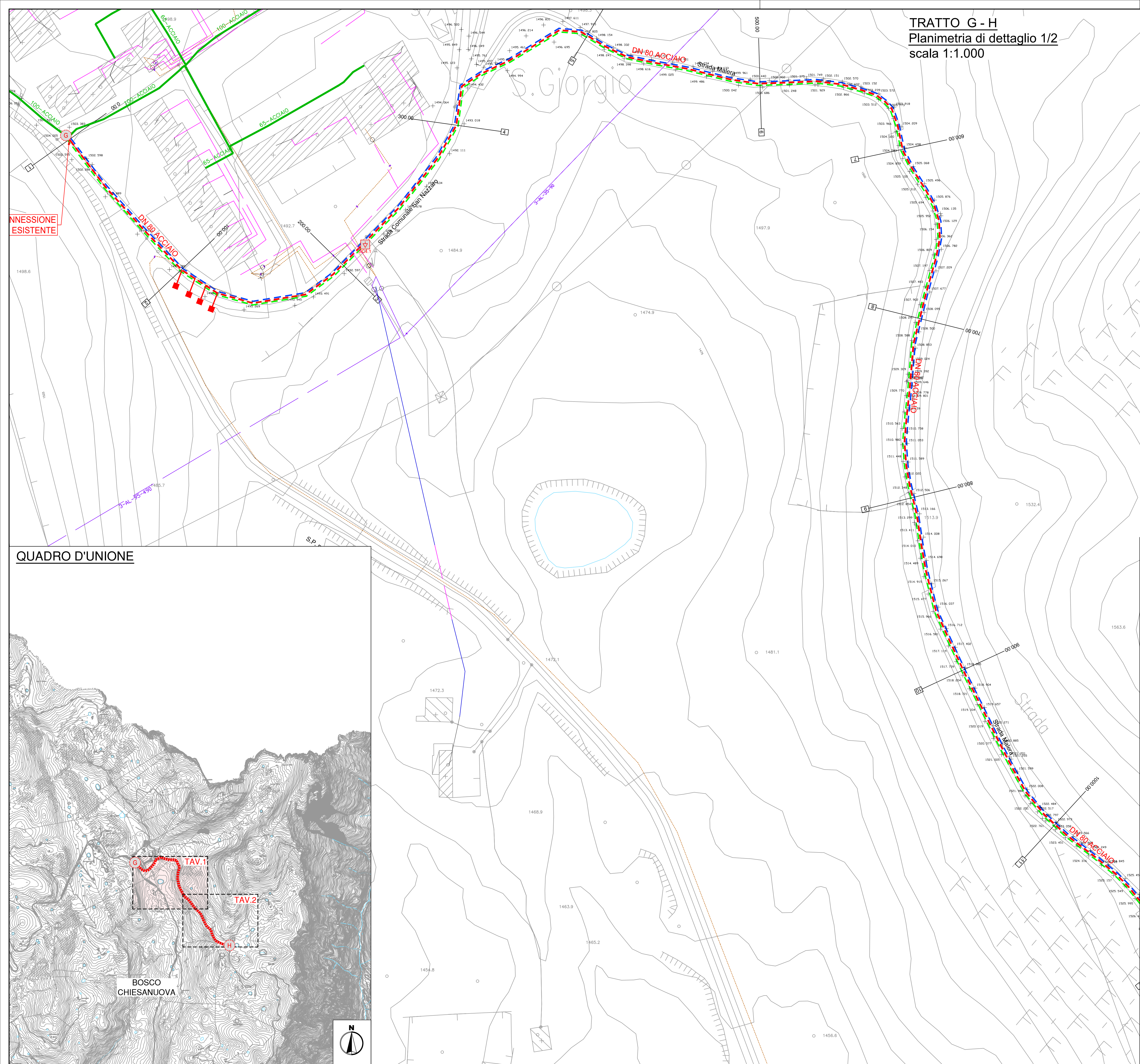

**RETI TECNOLOGICHE E VIABILITA' MALGHE DELLA LESSINIA**  
 - Comuni di S. Anna d'Alfaedo, Erbezzo e Bosco Chiesanuova -

**PROGETTO DEFINITIVO**

**PL33 - PLANIMETRIA DI PROGETTO - COMUNE DI BOSCO CHIESANUOVA 4-13**

<p><b>PROGETTISTA</b>  <b>INGEGNERIA 2P</b> Via Dall'Arm. 27/3  <small>03027 San Donà di Piave (VI)          tel. 0421.30.77.00 - fax. 0421.30.77.16          e-mail: info@ingegneria2p.it</small></p> <p><b>RESPONSABILE GENERALE DELLA PROGETTAZIONE E DELLE INTEGRAZIONI SPECIALISTICHE</b>          Ing. Corrado Petris          N° 1830 ORDINE DEGLI ING. DI VENEZIA</p> <p><b>PROGETTISTA IDRAULICO</b>          Ing. Nicola Bisetto          N° A2937 ORDINE DEGLI ING. DI TREVISO</p> <p><b>PROGETTISTA DEL DOCUMENTO SPECIALISTICO</b>          Ing. Nicola Bisetto          N° A2937 ORDINE DEGLI ING. DI TREVISO</p> <p><b>DATA</b>          Novembre 2020</p>	<p><b>RILIEVI TOPOGRAFICI</b>          geom. Andrea Laiti - S. Anna d'Alfaedo (VR)</p> <p><b>SICUREZZA</b>          geom. Marco Turozzi - S. Bonifacio (VR)</p> <p><b>GEOLOGIA</b>          dott. Cristiano Mastella - S. Pietro in Cariano (VR)</p> <p><b>RELAZIONI AMBIENTALI</b>          Architer s.r.l. - VERONA</p> <p><b>PIANO PARTICELLARE ED ESPROPRI</b>          ing. Flavio Laiti - S. Anna d'Alfaedo (VR)</p> <p><b>ASSISTENZA ARCHEOLOGICA</b>          dott. Gianfranco Valle - S. Cipriano Po (PV)</p>	<p><b>REVISIONE</b></p> <table border="1" style="width: 100%; border-collapse: collapse;"> <tr> <th>REVISIONE</th> <th>DATA REVISIONE</th> </tr> <tr> <td>01</td> <td>Settembre 2021</td> </tr> <tr> <td>02</td> <td>***</td> </tr> </table>	REVISIONE	DATA REVISIONE	01	Settembre 2021	02	***
		REVISIONE	DATA REVISIONE					
01	Settembre 2021							
02	***							
<p><b>CODICE CUP</b>          I26H19000070005</p> <p><b>CODICE INTERVENTO</b>          31001900</p> <p><b>CODICE INTERVENTO AATO</b>          "Potenziamento acquedotto della Lessinia"          A.2 - 01</p> <p><b>RUP</b>          ing. Umberto Anti</p>								

Questo documento non può essere copiato o riprodotto senza autorizzazione, ogni violazione verrà perseguita a norma di legge.