



REGIONE DEL VENETO

provincia   
verona



FONDO  
COMUNI  
CONFINANTI

ATO  
VERONESE  
Consiglio di Bacino Veronese

Acque  Veronesi



RETI TECNOLOGICHE E VIABILITA' MALGHE DELLA LESSINIA  
- Comuni di S. Anna d'Alfaedo, Erbezzo e Bosco Chiesanuova -

## PROGETTO DEFINITIVO

### PL61 - PLANIMETRIE CATASTALI - TRACCIATO A-B

**PROGETTISTA**

**INGEGNERIA 2P** & associati  
Via Dall'Armi, 27/3  
30027 San Donà di Piave (VE)  
tel. 0421.30.77.00 - fax. 0421.30.77.16  
e-mail: info@ingegneria2p.it

**RESPONSABILE GENERALE DELLA PROGETTAZIONE  
E DELLE INTEGRAZIONI SPECIALISTICHE**

Ing. Corrado Petris  
N° 1830 ORDINE DEGLI ING. DI VENEZIA

**PROGETTISTA IDRAULICO**

Ing. Nicola Bisetto  
N° A2937 ORDINE DEGLI ING. DI TREVISO

**PROGETTISTA DEL DOCUMENTO SPECIALISTICO**

**RAPPORTO DI INDAGINE GEOLOGICA**

Dott. Cristiano Mastella

**DATA**

Novembre 2020

**RILIEVI TOPOGRAFICI**

geom. Andrea Laiti - S. Anna d'Alfaedo (VR)

**SICUREZZA**

geom. Marco Turozzi - S. Bonifacio (VR)

**GEOLOGIA**

dott. Cristiano Mastella - S. Pietro in Cariano (VR)

**RELAZIONI AMBIENTALI**

Architer s.r.l. - VERONA

**PIANO PARTICELLARE ED ESPROPRI**

ing. Flavio Laiti - S. Anna d'Alfaedo (VR)

**ASSISTENZA ARCHEOLOGICA**

dott. Gianfranco Valle - S. Cipriano Po (PV)

**REVISIONE**

01

Settembre 2021

02

\*\*\*

**CODICE CUP**

I26H19000070005

**CODICE INTERVENTO**

31001900

**CODICE INTERVENTO AATO**

"Potenziamento acquedotto della Lessinia"  
A.2 - 01

**RUP**

ing. Umberto Anti

Comune di Erbezzo

Fg. 2

Fg. 3

Fg. 2

Fg. 5

Fg. 5

Comune di Sant'Anna d'Alfaedo

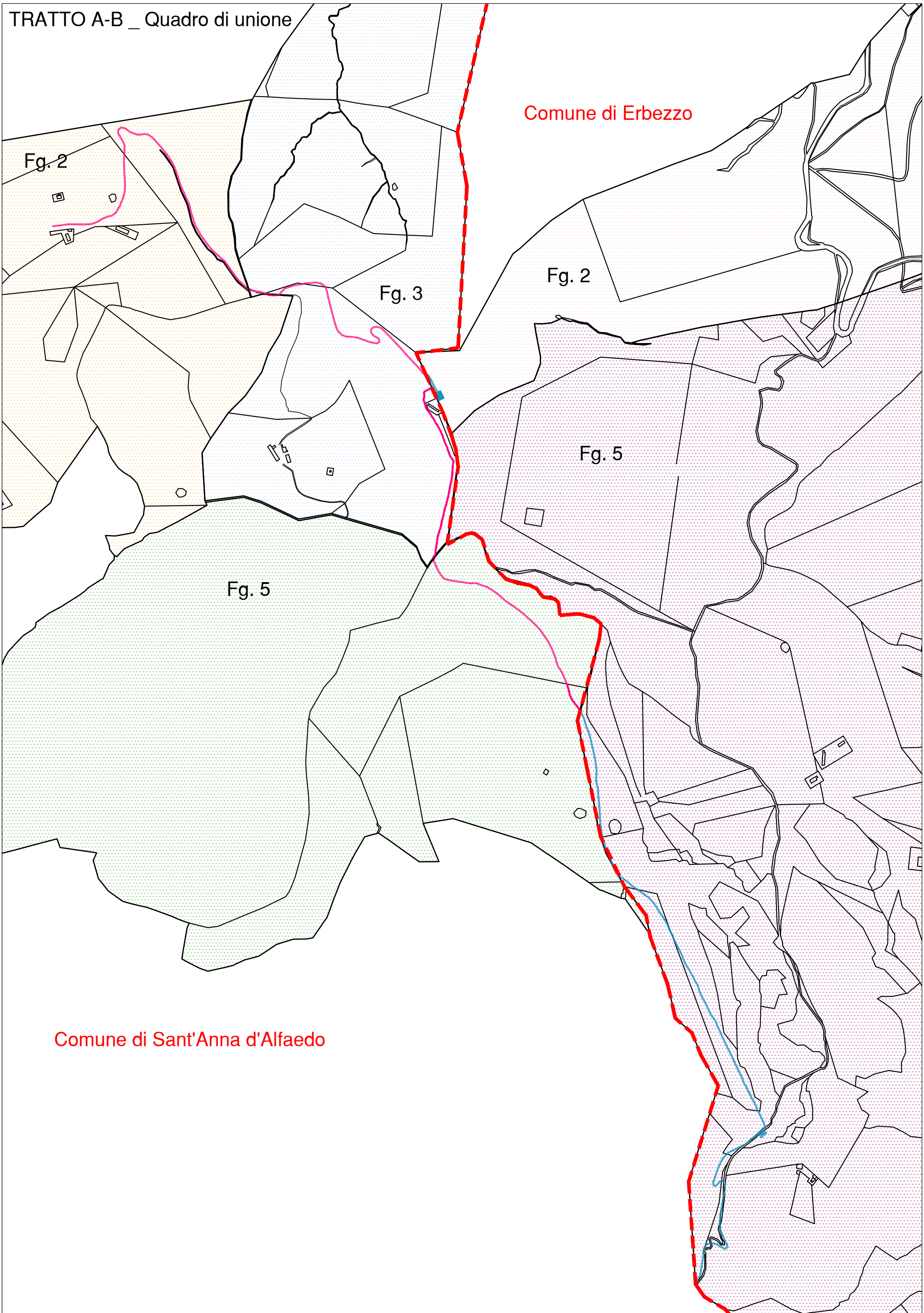



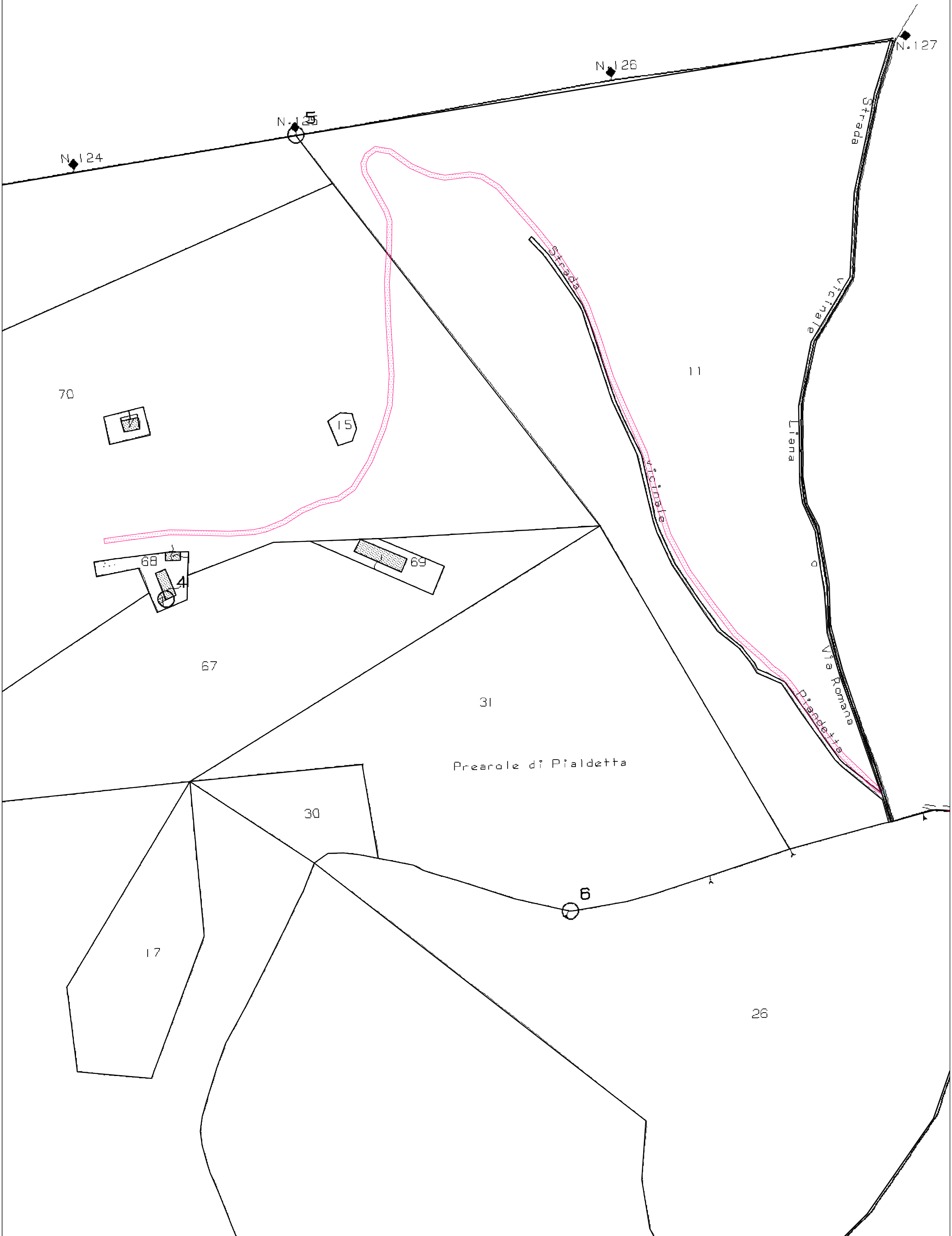

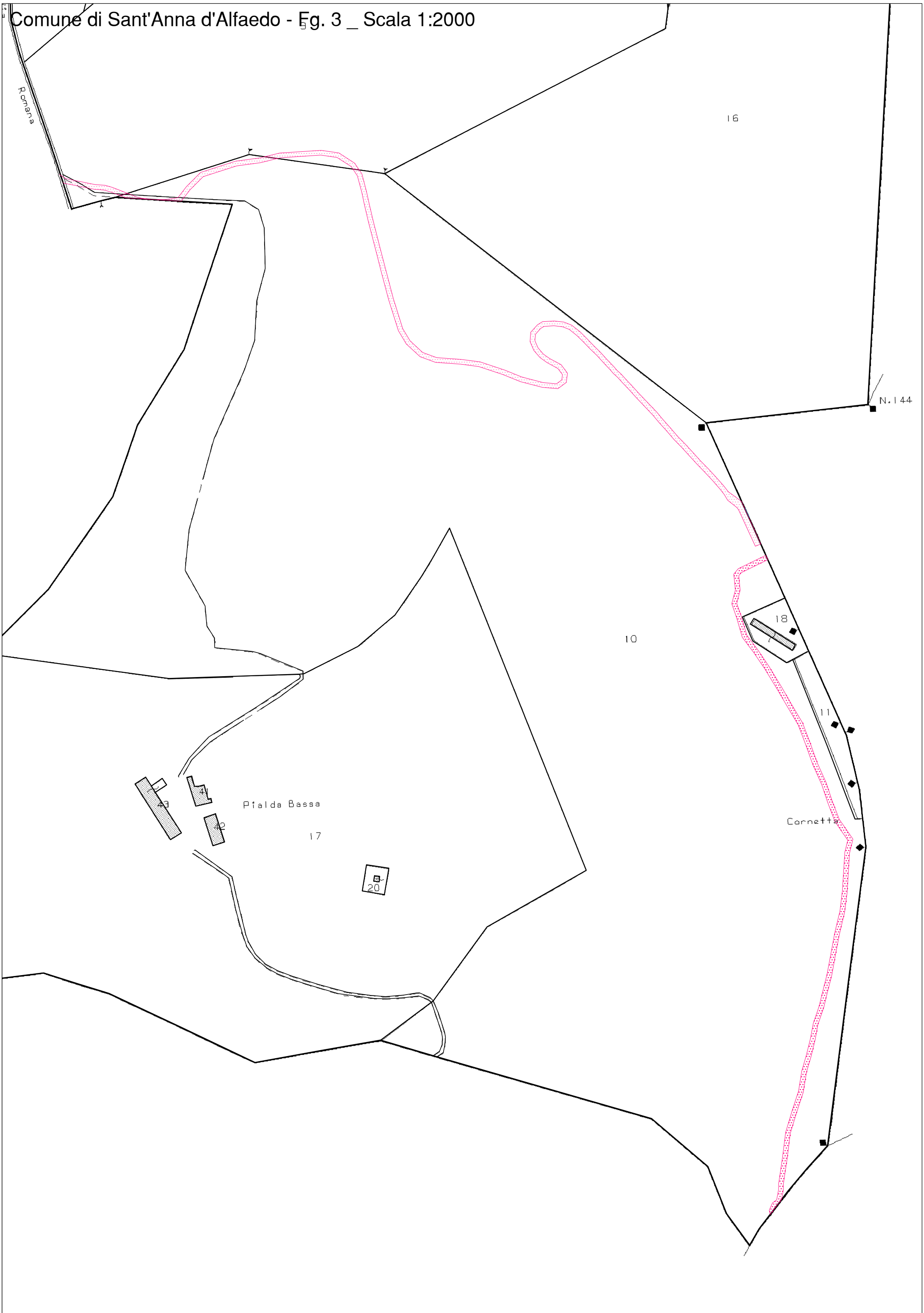

Comune di Sant'Anna d'Alfaedo - Fg. 5 \_ Scala 1:2000



Comune di Erbezzo - Fg. 2 \_ Scala 1:2000



Comune di Sant'Anna d'Alfaedo - Fg. 5 \_ Scala 1:2000

