



REGIONE DEL VENETO



RETI TECNOLOGICHE E VIABILITA' MALGHE DELLA LESSINIA
- Comuni di S. Anna d'Alfaedo, Erbezzo e Bosco Chiesanuova -

PROGETTO DEFINITIVO

RE09 - RELAZIONE ARCHEOLOGICA parte 2 di 2

PROGETTISTA

INGEGNERIA 2P & associati
Via Dall'Armi, 27/3
30027 San Donà di Piave (VE)
tel. 0421.30.77.00 - fax. 0421.30.77.16
e-mail: info@ingegneria2p.it

**RESPONSABILE GENERALE DELLA PROGETTAZIONE
E DELLE INTEGRAZIONI SPECIALISTICHE**

Ing. Corrado Petris
N° 1830 ORDINE DEGLI ING. DI VENEZIA

PROGETTISTA IDRAULICO

Ing. Nicola Bisetto
N° A2937 ORDINE DEGLI ING. DI TREVISO

PROGETTISTA DEL DOCUMENTO SPECIALISTICO

RELAZIONE ARCHEOLOGICA

Dott. Gianfranco Valle

DATA

Novembre 2020

RILIEVI TOPOGRAFICI

geom. Andrea Laiti - S. Anna d'Alfaedo (VR)

SICUREZZA

geom. Marco Turozzi - S. Bonifacio (VR)

GEOLOGIA

dott. Cristiano Mastella - S. Pietro in Cariano (VR)

RELAZIONI AMBIENTALI

Architer s.r.l. - VERONA

PIANO PARTICELLARE ED ESPROPRI

ing. Flavio Laiti - S. Anna d'Alfaedo (VR)

ASSISTENZA ARCHEOLOGICA

dott. Gianfranco Valle - S. Cipriano Po (PV)

REVISIONE

01

Settembre 2021

02

CODICE CUP

I26H19000070005

CODICE INTERVENTO

31001900

CODICE INTERVENTO AATO

"Potenziamento acquedotto della Lessinia"
A.2 - 01

RUP

ing. Umberto Anti

**ESTENSIONE DELLA RETE IDRICA ED ELETTRICA ALLE MALGHE DEI COMUNI DI,
SANT'ANNA D'ALFAEDO, ERBEZZO E BOSCO CHIESANUOVA
FONDO COMUNI CONFINATI**

PROGETTO DI FATTIBILITA' TECNICA ED ECONOMICA



VALUTAZIONE PREVENTIVA DELL'INTERESSE ARCHEOLOGICO

INDICE

1. PREMESSA	3
2. DESCRIZIONE DEL PROGETTO	4
3. METODOLOGIA UTILIZZATA PER LA RACCOLTA DEI DATI.....	7
4. INQUADRAMENTO DEL TERRITORIO.....	8
5. INQUADRAMENTO ARCHEOLOGICO - (TAV. 1-3).....	11
6. ANALISI DEI TRACCIATI (TAV.4-21).....	22
7. CONCLUSIONI	47
8. BIBLIOGRAFIA	48

ALLEGATI

- TAV. 1: CARTA ARCHEOLOGICA SETTORE NORD-OVEST - SCALA 1:25000
- TAV. 2: CARTA ARCHEOLOGICA SETTORE SUD-OVEST - SCALA 1:25000
- TAV. 3: CARTA ARCHEOLOGICA SETTORE EST - SCALA 1.25000
- TAV. 4: SOVRAPPOSIZIONE CATASTALE 1899 - TRATTO A-B - SCALA 1:10000

 <small>Consiglio di Bacino Veronese</small>	Estensione della rete idrica ed elettrica alle malghe dei Comuni di Bosco Chiesanuova, Erbezzo e Sant'Anna - Fondo Comuni Confinati PROGETTO DEFINITIVO	
Acque  Veronesi	RELAZIONE ARCHEOLOGICA	Rev. 02 – Ottobre 2019

- TAV. 5: SOVRAPPOSIZIONE CATASTALE 1899 - TRATTO C-D_1 - SCALA 1:10000
- TAV. 6: SOVRAPPOSIZIONE CATASTALE 1899 - TRATTO C-D_2 - SCALA 1:10000
- TAV. 7: SOVRAPPOSIZIONE CATASTALE 1899 - TRATTO C-D_3 - SCALA 1:10000
- TAV. 8: SOVRAPPOSIZIONE CATASTALE 1899 - TRATTO C-D_4 -- SCALA 1:10000
- TAV. 9: SOVRAPPOSIZIONE CATASTALE 1900 - TRATTO E-F -- SCALA 1:10000
- TAV. 10: SOVRAPPOSIZIONE CATASTALE 1900 - TRATTO G-H -- SCALA 1:10000
- TAV. 11: SOVRAPPOSIZIONE CATASTALE 1900 - TRATTO I-L -- SCALA 1:10000
- TAV. 12: SOVRAPPOSIZIONE CATASTALE 1900 - TRATTO N-M- - SCALA 1:10000
- TAV. 13: SOVRAPPOSIZIONE IGM - TRATTO A-B- - SCALA 1:10000
- TAV. 14: SOVRAPPOSIZIONE IGM - TRATTO C-D_1- - SCALA 1:10000
- TAV. 15: SOVRAPPOSIZIONE IGM - TRATTO C-D_2- - SCALA 1:10000
- TAV. 16: SOVRAPPOSIZIONE IGM - TRATTO C-D_3- - SCALA 1:10000
- TAV. 17: SOVRAPPOSIZIONE IGM - TRATTO C-D_4- - SCALA 1:10000
- TAV. 18: SOVRAPPOSIZIONE IGM - TRATTO E-F - SCALA 1:10000
- TAV. 19: SOVRAPPOSIZIONE IGM - TRATTO G-H - SCALA 1:10000
- TAV. 20: SOVRAPPOSIZIONE IGM - TRATTO I-L - SCALA 1:10000
- TAV. 21: SOVRAPPOSIZIONE IGM - TRATTO N-M - SCALA 1:10000
- TAV. 22: PRESE FOTOGRAFICHE SETTORE NORD-OVEST - SCALA 1:20000
- TAV. 23: PRESE FOTOGRAFICHE SETTORE SUD-OVEST - SCALA 1:20000
- TAV. 24: PRESE FOTOGRAFICHE SETTORE EST - SCALA 1.20000



RETI TECNOLOGICHE E VIABILITA' MALGHE DELLA LESSINIA
- Comuni di S. Anna d'Alfaedo, Erbezzo e Bosco Chiesanuova -

PROGETTO DEFINITIVO

RE09 - RELAZIONE ARCHEOLOGICA - ATLANTE

<p>PROGETTISTA INGEGNERIA 2P Via Dall'Armi, 27/3 & associati 30027 San Donà di Piave (VE) tel. 0421.30.77.00 - fax. 0421.30.77.16 e-mail: info@ingegneria2p.it</p>	<p>RILIEVI TOPOGRAFICI geom. Andrea Laiti - S. Anna d'Alfaedo (VR)</p>	<p>REVISIONE</p>	<p>DATA REVISIONE</p>
<p>RESPONSABILE GENERALE DELLA PROGETTAZIONE E DELLE INTEGRAZIONI SPECIALISTICHE</p>	<p>SICUREZZA Ingegneria2P&Associati s.r.l. - VENEZIA</p>	<p>01</p>	<p>Settembre 2021</p>
<p>Ing. Corrado Petris N° 1830 ORDINE DEGLI ING. DI VENEZIA PROGETTISTA IDRAULICO</p>	<p>GEOLOGIA dott. Cristiano Mastella - S. Pietro in Cariano (VR)</p>	<p>02</p>	<p>***</p>
<p>Ing. Nicola Bisetto N° A2937 ORDINE DEGLI ING. DI TREVISO</p>	<p>RELAZIONI AMBIENTALI Architer s.r.l. - VERONA</p>	<p>CODICE CUP I26H19000070005</p>	
<p>PROGETTISTA DEL DOCUMENTO SPECIALISTICO VERIFICA PREVENTIVA DELL'INTERESSE ARCHEOLOGICO (VIArch)</p>	<p>PIANO PARTICELLARE ED ESPROPRI ing. Flavio Laiti - S. Anna d'Alfaedo (VR)</p>	<p>CODICE INTERVENTO 31001900</p>	
<p>Dott. Gianfranco Valle</p>	<p>ASSISTENZA ARCHEOLOGICA dott. Gianfranco Valle - S. Cipriano Po (PV)</p>	<p>CODICE INTERVENTO AATO "Potenziamento acquedotto della Lessinia" A.2 - 01</p>	
<p>DATA Novembre 2020</p>	<p>RUP ing. Umberto Anti</p>		

Questo documento non può essere copiato o riprodotto senza autorizzazione, ogni violazione verrà perseguita a norma di legge.

ATLANTE

- TAV. 1: CARTA ARCHEOLOGICA SETTORE NORD-OVEST - SCALA 1:25000
- TAV. 2: CARTA ARCHEOLOGICA SETTORE SUD-OVEST - SCALA 1:25000
- TAV. 3: CARTA ARCHEOLOGICA SETTORE EST - SCALA 1.25000
- TAV. 4: SOVRAPPOSIZIONE CATASTALE 1899 - TRATTO A-B - SCALA 1:10000
- TAV. 5: SOVRAPPOSIZIONE CATASTALE 1899 - TRATTO C-D_1 - SCALA 1:10000
- TAV. 6: SOVRAPPOSIZIONE CATASTALE 1899 - TRATTO C-D_2 - SCALA 1:10000
- TAV. 7: SOVRAPPOSIZIONE CATASTALE 1899 - TRATTO C-D_3 - SCALA 1:10000
- TAV. 8: SOVRAPPOSIZIONE CATASTALE 1899 - TRATTO C-D_4 -- SCALA 1:10000
- TAV. 9: SOVRAPPOSIZIONE CATASTALE 1900 - TRATTO E-F -- SCALA 1:10000
- TAV. 10: SOVRAPPOSIZIONE CATASTALE 1900 - TRATTO G-H -- SCALA 1:10000
- TAV. 11: SOVRAPPOSIZIONE CATASTALE 1900 - TRATTO I-L -- SCALA 1:10000
- TAV. 12: SOVRAPPOSIZIONE CATASTALE 1900 - TRATTO N-M- - SCALA 1:10000
- TAV. 13: SOVRAPPOSIZIONE IGM - TRATTO A-B- - SCALA 1:10000
- TAV. 14: SOVRAPPOSIZIONE IGM - TRATTO C-D_1- - SCALA 1:10000
- TAV. 15: SOVRAPPOSIZIONE IGM - TRATTO C-D_2-- SCALA 1:10000
- TAV. 16: SOVRAPPOSIZIONE IGM - TRATTO C-D_3- - SCALA 1:10000
- TAV. 17: SOVRAPPOSIZIONE IGM - TRATTO C-D_4- - SCALA 1:10000
- TAV. 18: SOVRAPPOSIZIONE IGM - TRATTO E-F - SCALA 1:10000
- TAV. 19: SOVRAPPOSIZIONE IGM - TRATTO G-H - SCALA 1:10000
- TAV. 20: SOVRAPPOSIZIONE IGM - TRATTO I-L - SCALA 1:10000
- TAV. 21: SOVRAPPOSIZIONE IGM - TRATTO N-M - SCALA 1:10000
- TAV. 22: PRESE FOTOGRAFICHE SETTORE NORD-OVEST - SCALA 1:20000
- TAV. 23: PRESE FOTOGRAFICHE SETTORE SUD-OVEST - SCALA 1:20000
- TAV. 24: PRESE FOTOGRAFICHE SETTORE EST - SCALA 1.20000

ESTENSIONE DELLA RETE IDRICA ED ELETTRICA ALLE MALGHE DEI COMUNI DI BOSCO CHIESANUOVA, ERBEZZO E SANT'ANNA - FONDO COMUNI CONFINATI. TAV. 1: CARTA ARCHEOLOGICA SETTORE NORD-OVEST

Legenda

Rilievi grande guerra

- ◆ Elementi Grande Guerra
- Strade militari
- trincee_Parco_Lessinia
- trincee

Archeo

- BoscoChiesanuova_ritrov_Archeo_points
- preistorico
- S Anna d'Alfaedo_ritrov archeo polyg
- preistorico

Progetto - aggiornamento

- ▲ Planimetria di progetto_points
- ▲ _Testi-note_nuovi Tracciati
- Titoli
- Planimetria di progetto_lines
- _NUOVI TRACCIATI
- Planimetria di progetto_polyg
- Rilancio
- Serbatoi progetto

ID MALGHE

- ID MALGHE_BOSCOCHIESANUOVA
- ID MALGHE_ERBEZZO
- ID MALGHE_S ANNA

0 500 1000 1500 2000 m

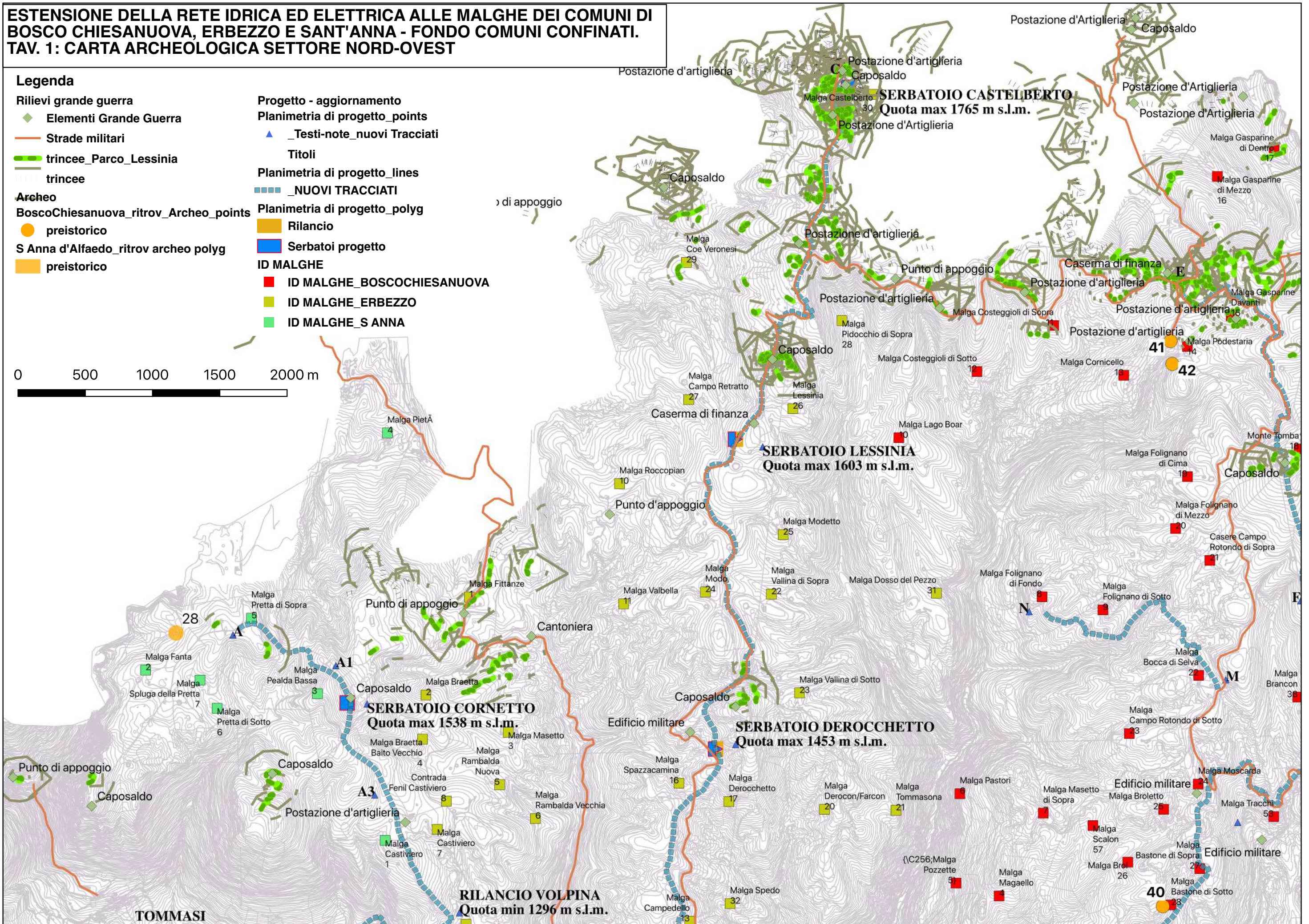

**ESTENSIONE DELLA RETE IDRICA ED ELETTRICA ALLE MALGHE DEI COMUNI DI BOSCO CHIESANUOVA, ERBEZZO E SANT'ANNA - FONDO COMUNI CONFINATI.
TAV. 2: CARTA ARCHEOLOGICA SETTORE SUD-OVEST**

Legenda

Rilievi grande guerra

- ◆ Elementi Grande Guerra
- Strade militari
- trincee_Parco_Lessinia
- trincee

Archeo

- BoscoChiesanuova_ritrov_Archeo_points
- preistorico

S Anna d'Alfaedo_ritrov archeo polyg

- preistorico
- Progetto - aggiornamento
- Planimetria di progetto_points
- ▲ _Testi-note_nuovi Tracciati
- Titoli
- Planimetria di progetto_lines
- _NUOVI TRACCIATI

Planimetria di progetto_polyg

- Rilancio
- Serbatoi progetto

ID MALGHE

- ID MALGHE_BOSCOCHIESANUOVA
- ID MALGHE_ERBEZZO
- ID MALGHE_S ANNA

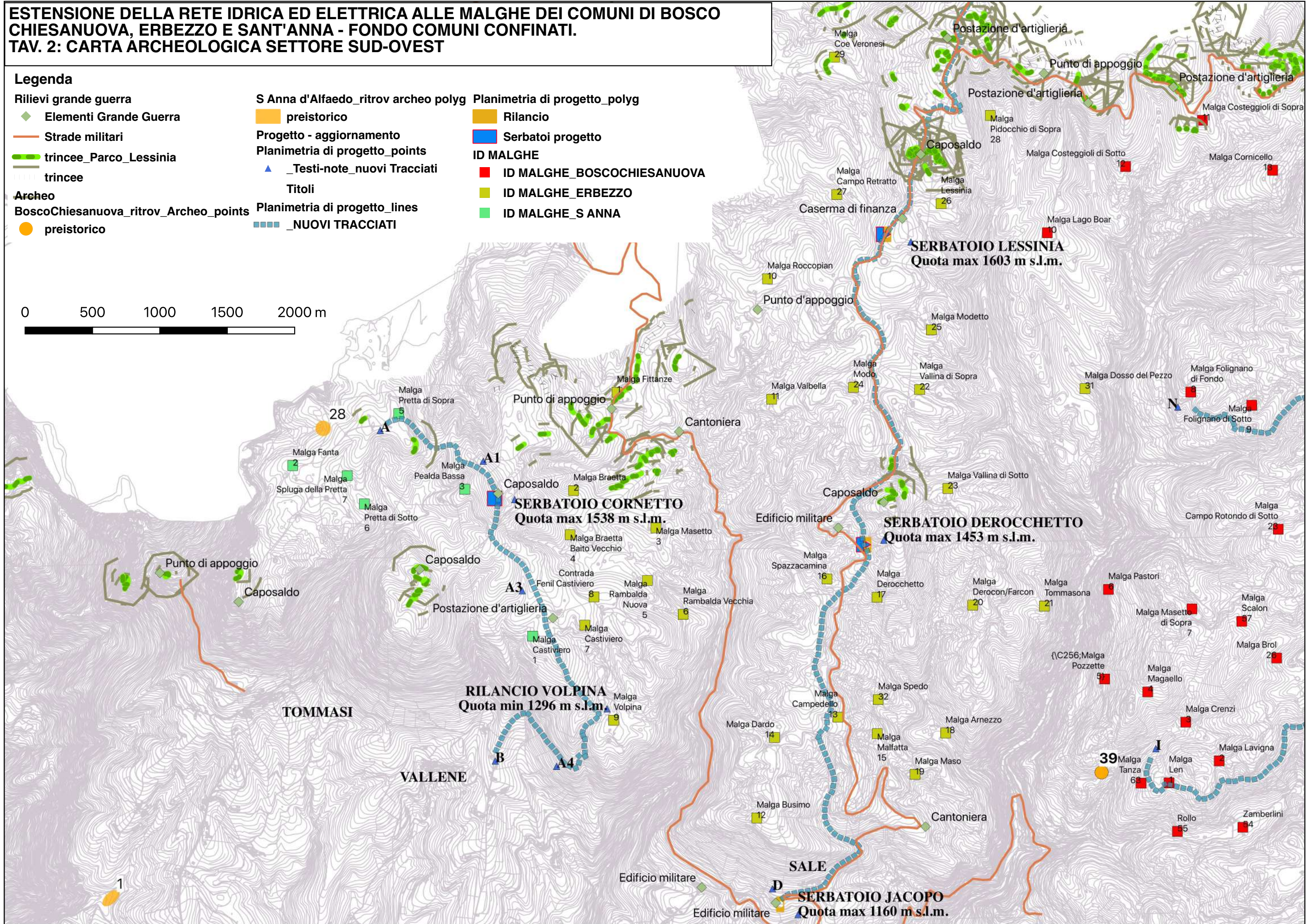
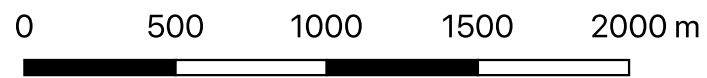

**ESTENSIONE DELLA RETE IDRICA ED ELETTRICA ALLE MALGHE DEI COMUNI DI BOSCO
CHIESANUOVA, ERBEZZO E SANT'ANNA - FONDO COMUNI CONFINATI.
TAV. 3: CARTA ARCHEOLOGICA SETTORE EST**

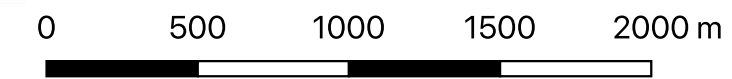

- Legenda**
- Rilievi grande guerra**
 - ◆ Elementi Grande Guerra
 - Strade militari
 - trincee_Parco_Lessinia
 - trincee
 - Archeo**
 - BoscoChiesanuova Ritrov Archeo points
 - preistorico
 - Progetto - aggiornamento**
 - ▲ Planimetria di progetto_points
 - ▲ _Testi-note_nuovi Tracciati
 - Titoli**
 - Planimetria di progetto_lines
 - _NUOVI TRACCIATI
 - Planimetria di progetto_polyg
 - Rilancio
 - Serbatoi progetto
 - ID MALGHE**
 - ID MALGHE_BOSCOCHIESANUOVA
 - ID MALGHE_ERBEZZO

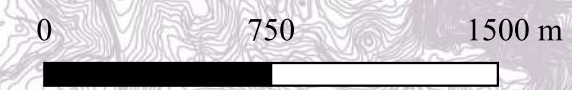
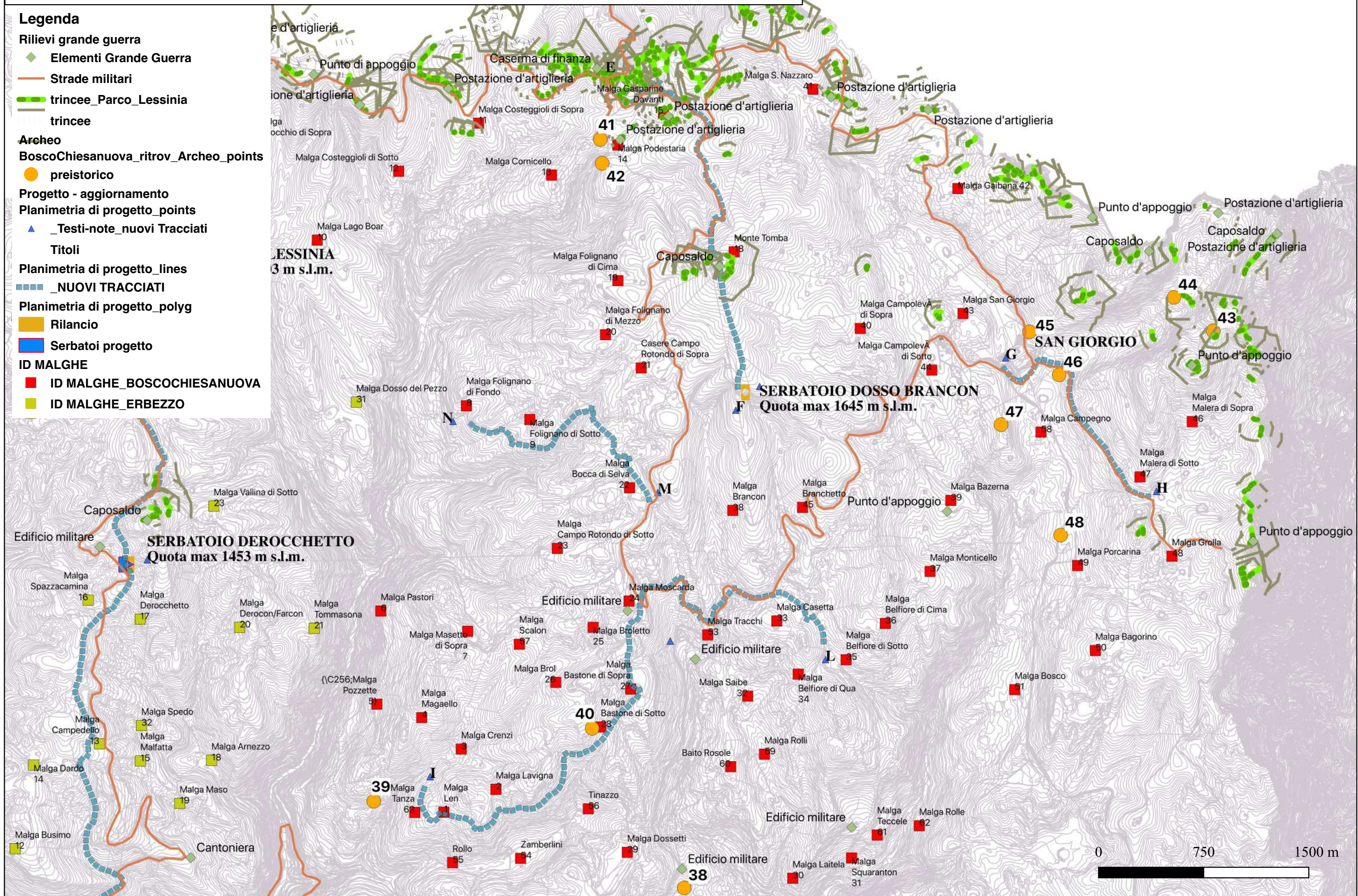

ESTENSIONE DELLA RETE IDRICA ED ELETTRICA ALLE MALGHE DEI COMUNI DI BOSCO CHIESANUOVA, ERBEZZO E SANT'ANNA - FONDO COMUNI CONFINATI. TAV. 4: SOVRAPPOSIZIONE CATASTALE 1899 - TRATTO A-B

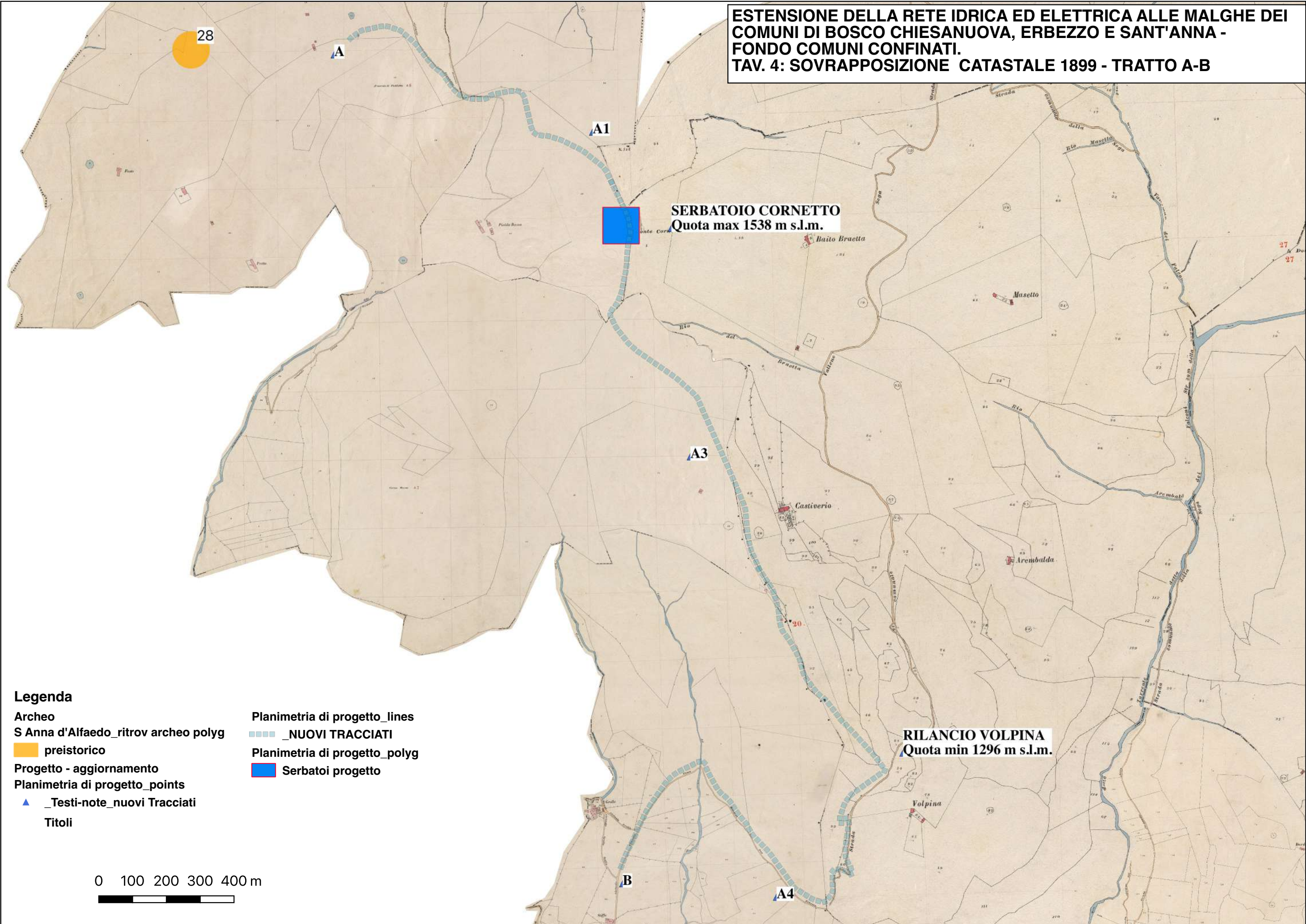

Legenda

- Archeo
- S Anna d'Alfaedo_ritrov archeo polyg
- preistorico
- Progetto - aggiornamento
- Planimetria di progetto_points
- ▲ _Testi-note_nuovi Tracciati
- Titoli

- Planimetria di progetto_lines
- _NUOVI TRACCIATI
- Planimetria di progetto_polyg
- Serbatoi progetto

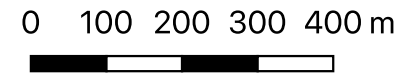

**ESTENSIONE DELLA RETE IDRICA ED ELETTRICA ALLE MALGHE DEI
COMUNI DI BOSCO CHIESANUOVA, ERBEZZO E SANT'ANNA -
FONDO COMUNI CONFINATI.
TAV. 5: SOVRAPPOSIZIONE CATASTALE 1899 - TRATTO C-D_1**

SERBATOIO CASTELBERTO
Quota max 1765 m s.l.m.

Legenda

Progetto - aggiornamento

Planimetria di progetto_points

▲ _Testi-note_nuovi Tracciati

Planimetria di progetto_lines

■■■■■ _NUOVI TRACCIATI

Planimetria di progetto_polyg

■ Serbatoi progetto

0 100 200 300 400 m

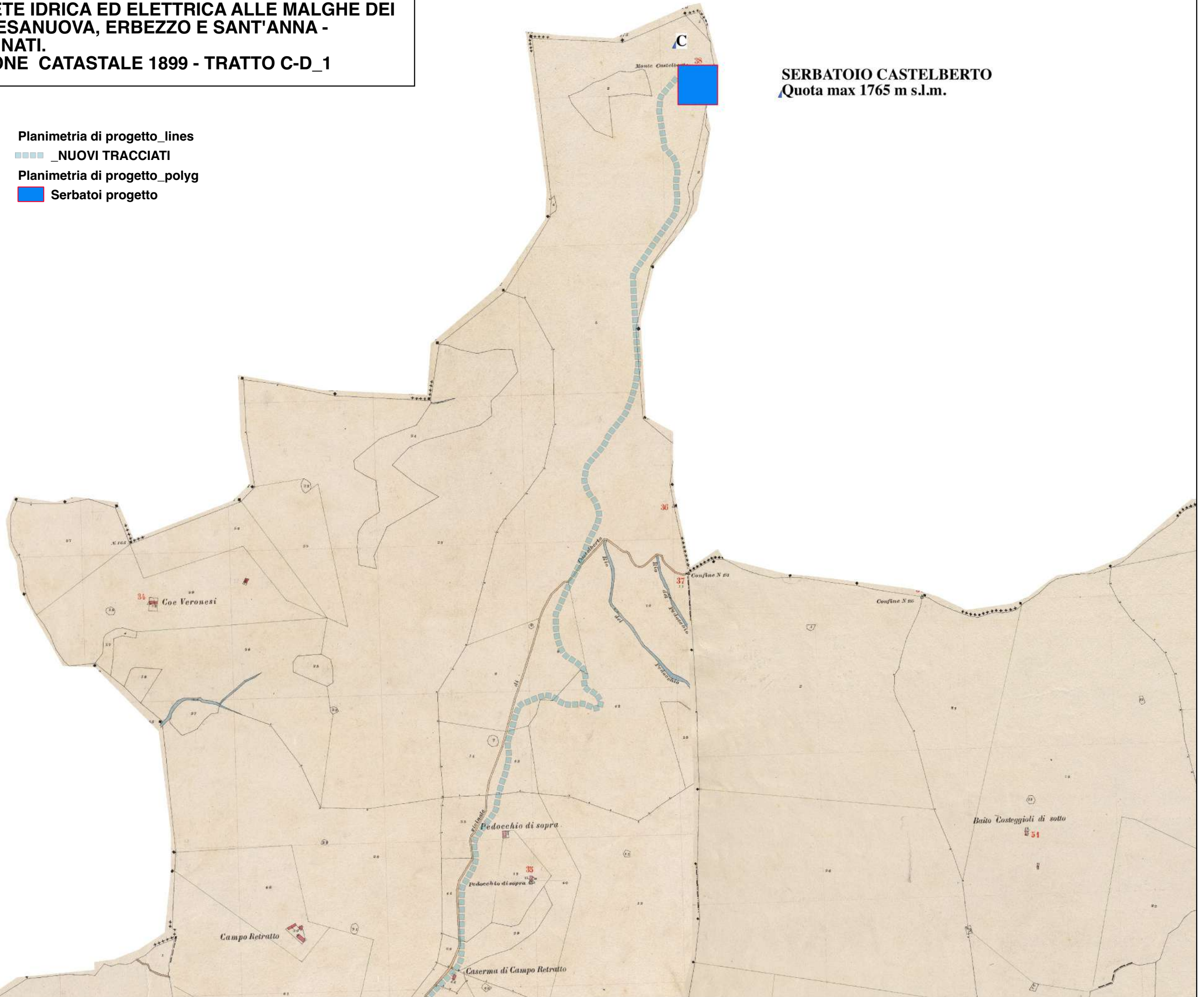

ESTENSIONE DELLA RETE IDRICA ED ELETTRICA ALLE MALGHE DEI COMUNI DI BOSCO CHIESANUOVA, ERBEZZO E SANT'ANNA - FONDO COMUNI CONFINATI.
TAV. 6: SOVRAPPOSIZIONE CATASTALE 1898 - TRATTO C-D_2

Legenda

- Progetto - aggiornamento
- Planimetria di progetto_points
- ▲ _Testi-note_nuovi Tracciati
- Planimetria di progetto_lines
- ▬▬▬ _NUOVI TRACCIATI

- Planimetria di progetto_polyg
- Rilancio
- Serbatoi progetto

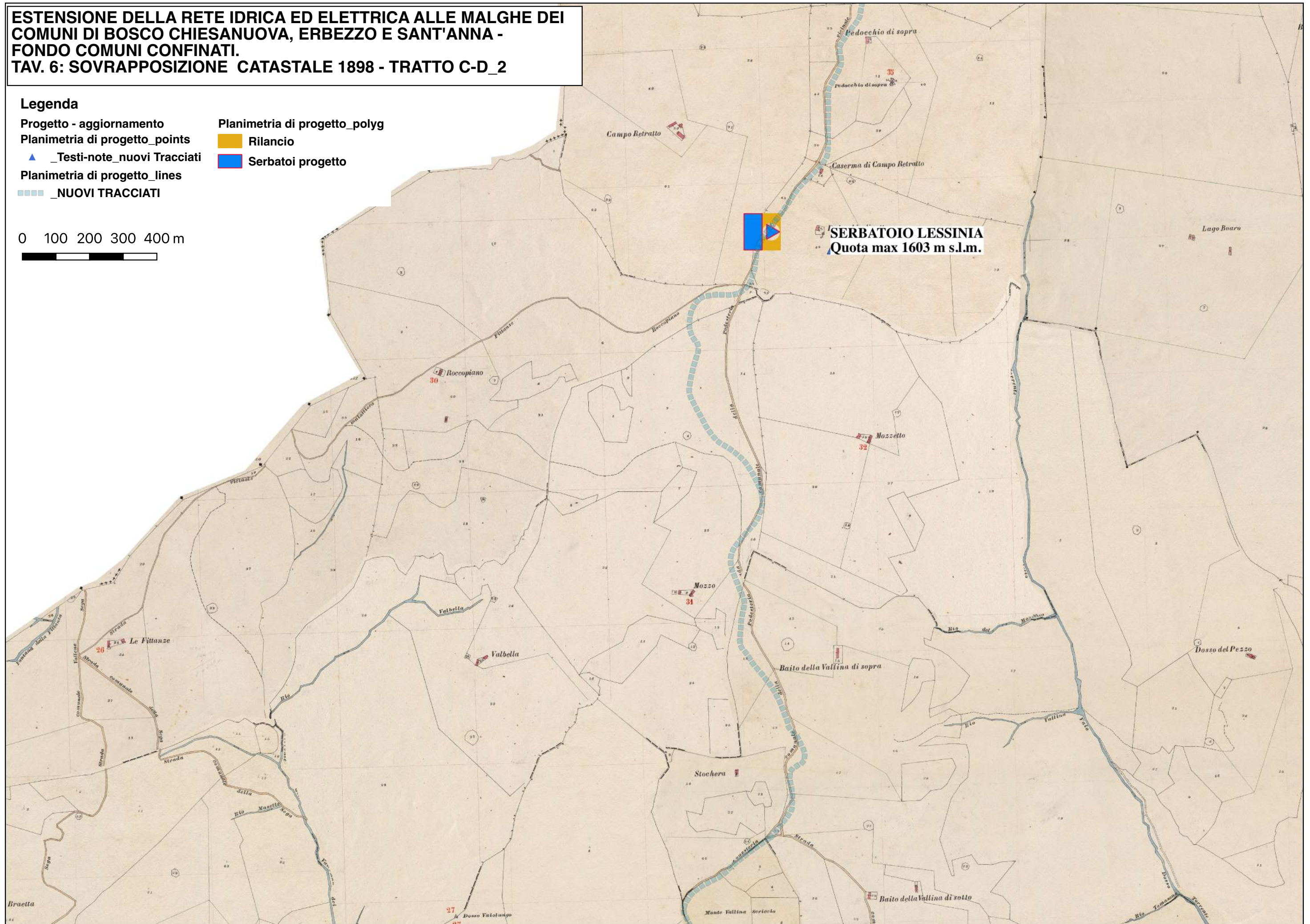
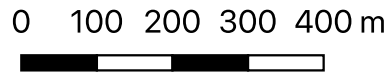

**ESTENSIONE DELLA RETE IDRICA ED ELETTRICA ALLE MALGHE DEI
COMUNI DI BOSCO CHIESANUOVA, ERBEZZO E SANT'ANNA -
FONDO COMUNI CONFINATI.
TAV. 7: SOVRAPPOSIZIONE CATASTALE 1898 - TRATTO C-D_3**

- Legenda**
- | | |
|---|---|
| Progetto - aggiornamento | Planimetria di progetto_polyg |
| Planimetria di progetto_points |  Rilancio |
|  _Testi-note_nuovi Tracciati |  Serbatoi progetto |
| Planimetria di progetto_lines | |
|  _NUOVI TRACCIATI | |

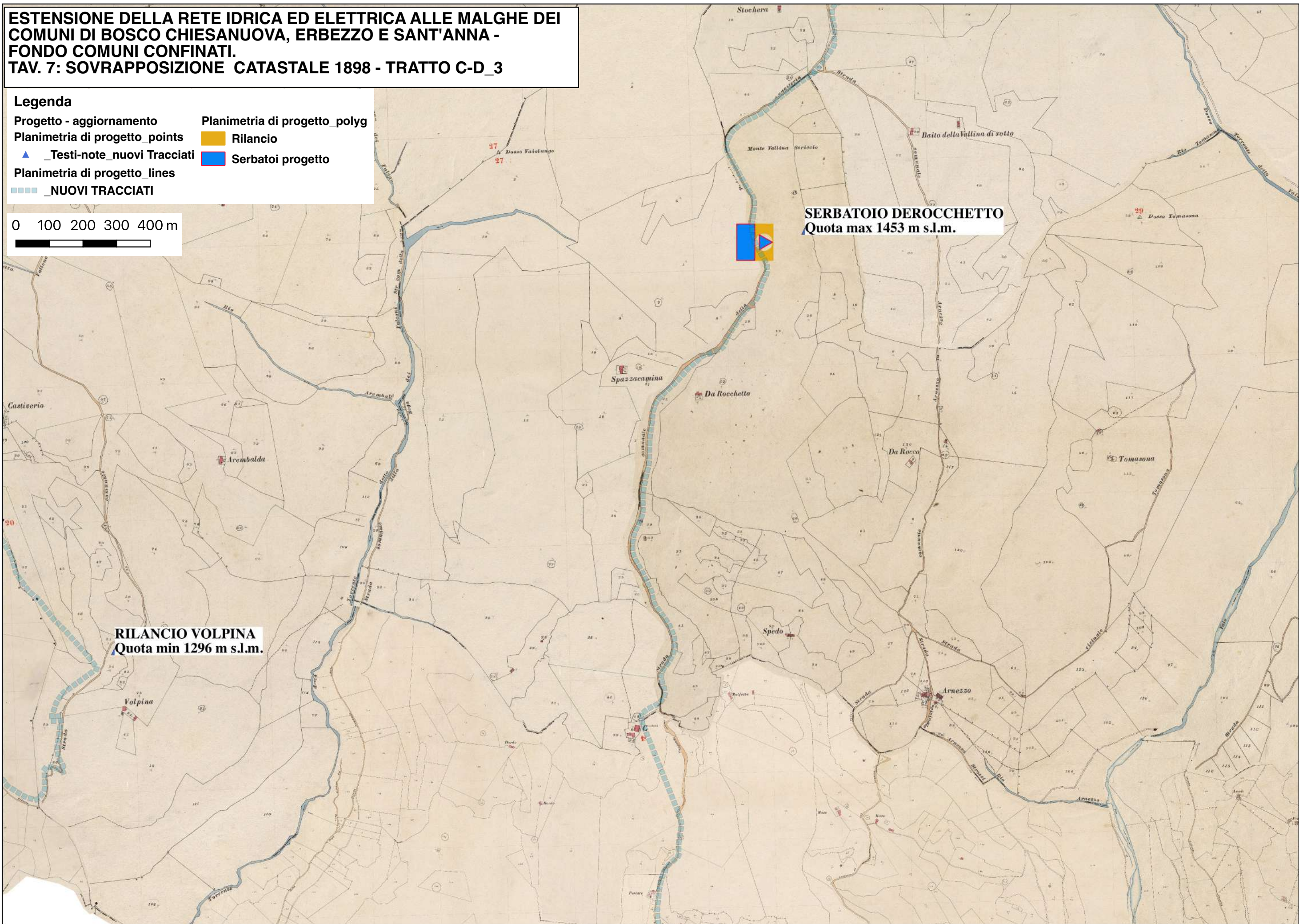
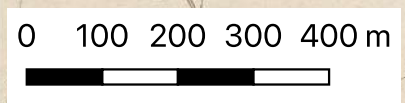

**ESTENSIONE DELLA RETE IDRICA ED ELETTRICA ALLE MALGHE DEI
COMUNI DI BOSCO CHIESANUOVA, ERBEZZO E SANT'ANNA -
FONDO COMUNI CONFINATI.
TAV. 10: SOVRAPPOSIZIONE CATASTALE 1900 - TRATTO G-H**

Legenda

- | | |
|---------------------------------------|-------------------------------|
| Archeo | Titoli |
| BoscoChiesanuova_ritrov_Archeo_points | Planimetria di progetto_lines |
| ● preistorico | ▬▬▬▬ _NUOVI TRACCIATI |
| Progetto - aggiornamento | |
| Planimetria di progetto_points | |
| ▲ _Testi-note_nuovi Tracciati | |

0 100 200 300 400 m

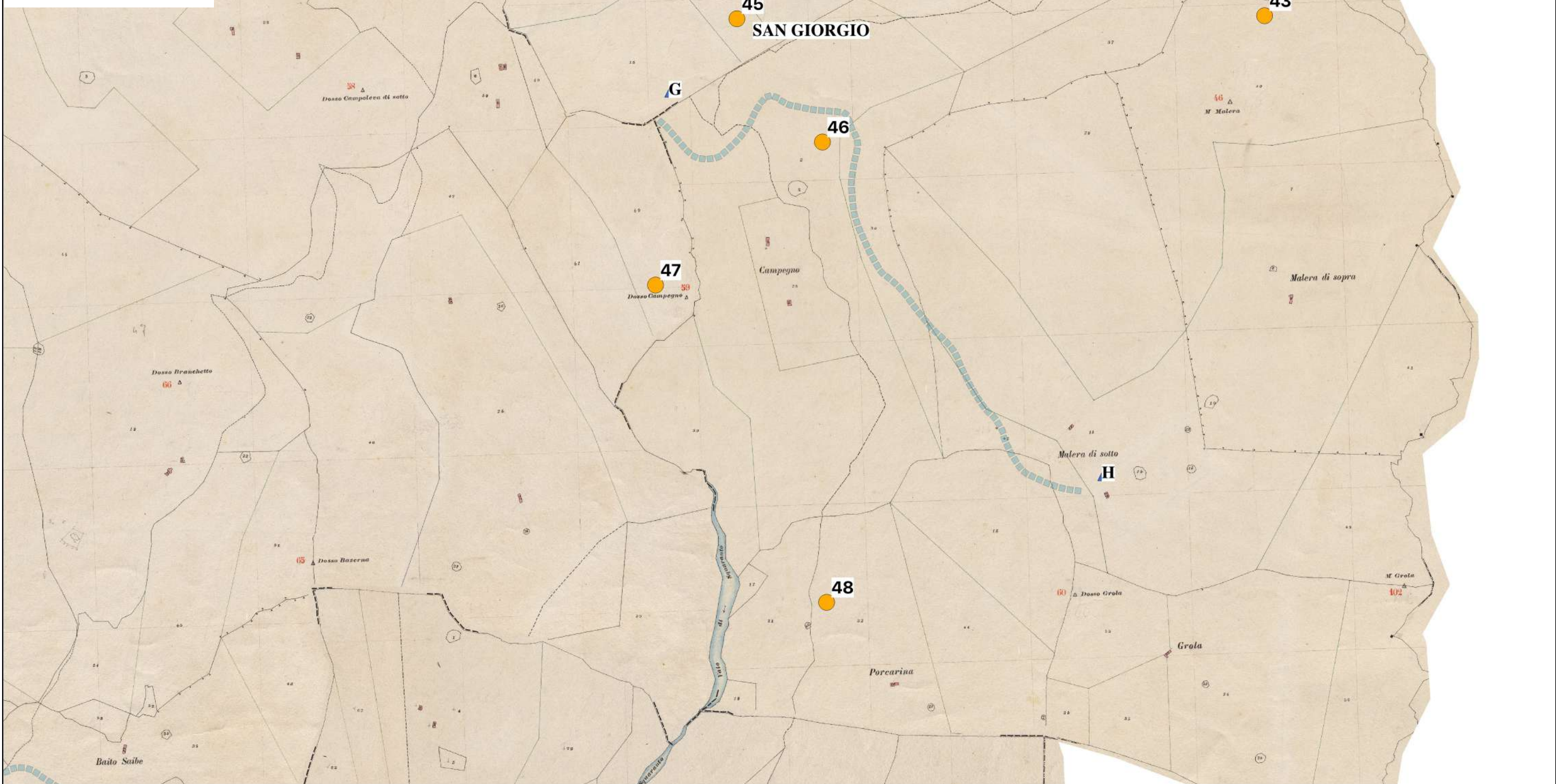

**ESTENSIONE DELLA RETE IDRICA ED ELETTRICA ALLE MALGHE DEI
COMUNI DI BOSCO CHIESANUOVA, ERBEZZO E SANT'ANNA -
FONDO COMUNI CONFINATI.
TAV. 11: SOVRAPPOSIZIONE CATASTALE 1900 - TRATTO I-L**

Legenda

- Archeo
- BoscoChiesanuova_ritrov_Archeo_points
- preistorico
- Progetto - aggiornamento
- Planimetria di progetto_points
- ▲ _Testi-note_nuovi Tracciati

- Planimetria di progetto_lines
- ▬▬▬▬ _NUOVI TRACCIATI
- Planimetria di progetto_polyg
- Serbatoi esistenti

0 100 200 300 400 m

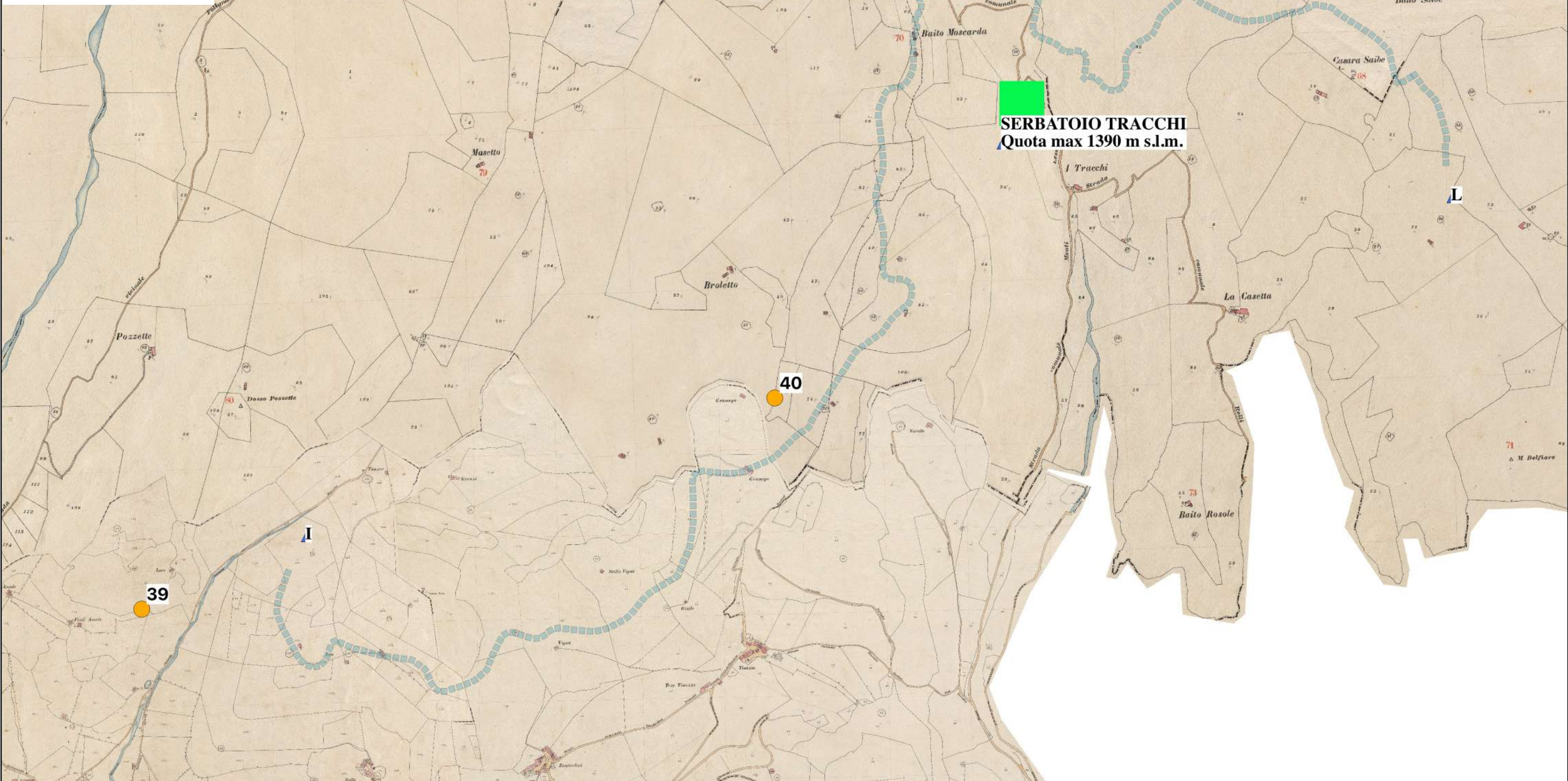

**ESTENSIONE DELLA RETE IDRICA ED ELETTRICA ALLE MALGHE DEI
COMUNI DI BOSCO CHIESANUOVA, ERBEZZO E SANT'ANNA -
FONDO COMUNI CONFINATI.
TAV. 12: SOVRAPPOSIZIONE CATASTALE 1900 - TRATTO N-M**

Legenda

Progetto - aggiornamento

Planimetria di progetto_points

▲ _Testi-note_nuovi Tracciati

Planimetria di progetto_lines

▬▬▬ _NUOVI TRACCIATI

Planimetria di progetto_polyg

■ Rilancio

■ Serbatoi esistenti

0 100 200 300 400 m

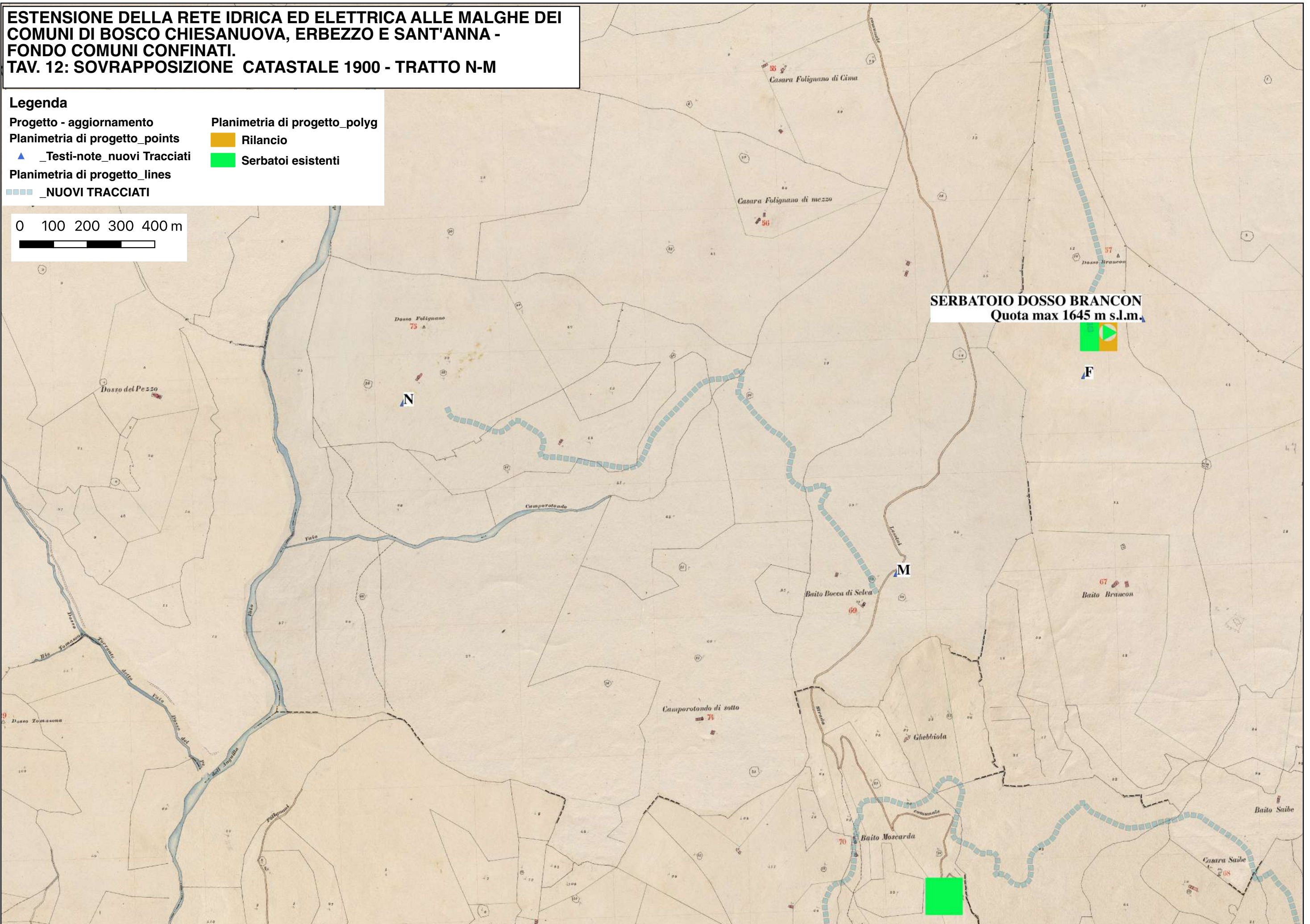
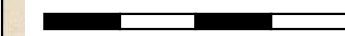

ESTENSIONE DELLA RETE IDRICA ED ELETTRICA ALLE MALGHE DEI COMUNI DI BOSCO CHIESANUOVA, ERBEZZO E SANT'ANNA - FONDO COMUNI CONFINATI.
TAV. 13: SOVRAPPOSIZIONE IGM - TRATTO A-B

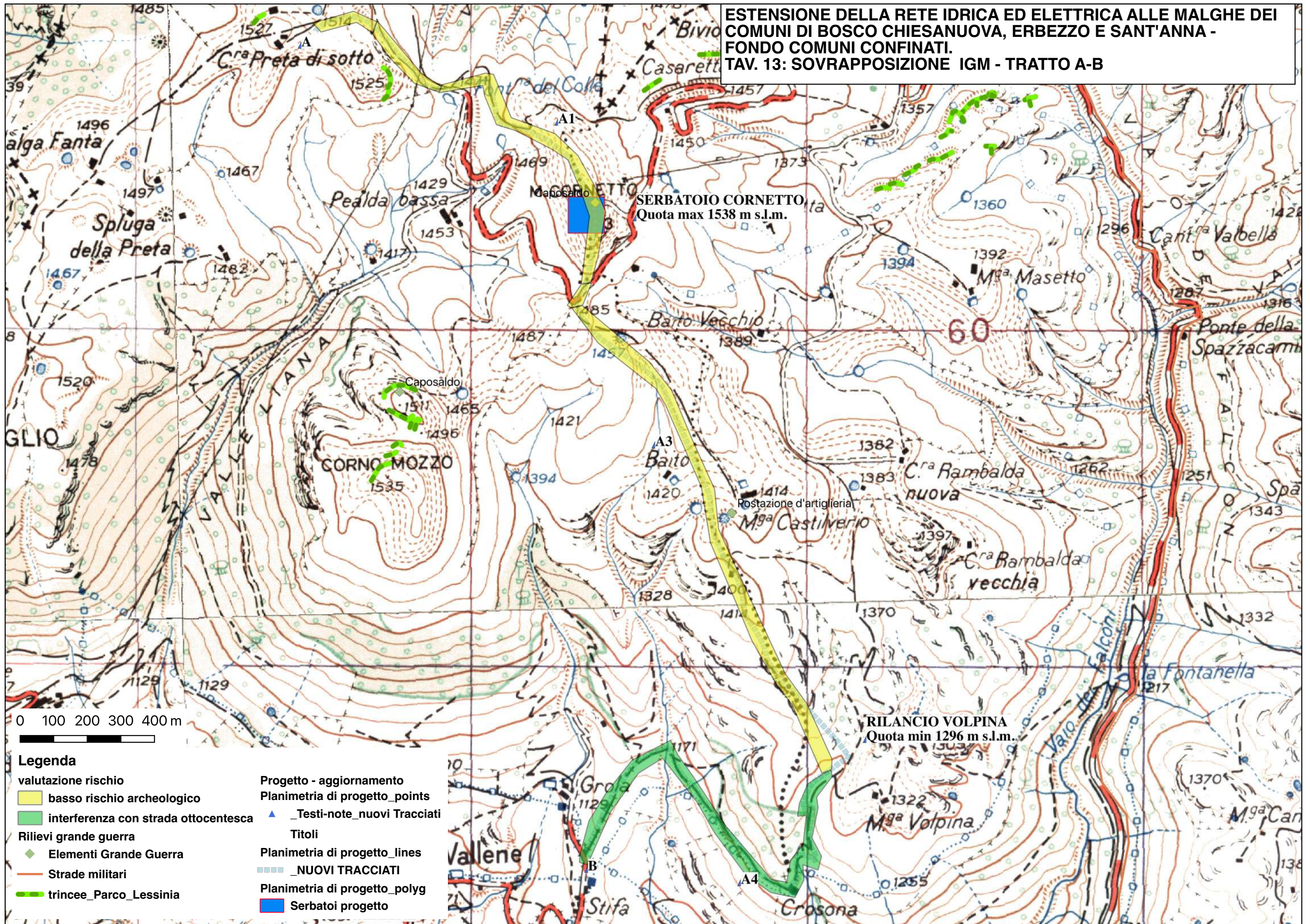

0 100 200 300 400 m

- Legenda**
- valutazione rischio
 - basso rischio archeologico
 - interferenza con strada ottocentesca
 - Rilievi grande guerra
 - Elementi Grande Guerra
 - Strade militari
 - trincee_Parco_Lessinia
 - Progetto - aggiornamento
 - ▲ _Testi-note_nuovi Tracciati
 - Titoli
 - Planimetria di progetto_lines
 - _NUOVI TRACCIATI
 - Planimetria di progetto_polyg
 - Serbatoi progetto

**ESTENSIONE DELLA RETE IDRICA ED ELETTRICA ALLE MALGHE DEI
 COMUNI DI BOSCO CHIESANUOVA, ERBEZZO E SANT'ANNA -
 FONDO COMUNI CONFINATI.
 TAV. 14: SOVRAPPOSIZIONE IGM - TRATTO C-D_1**

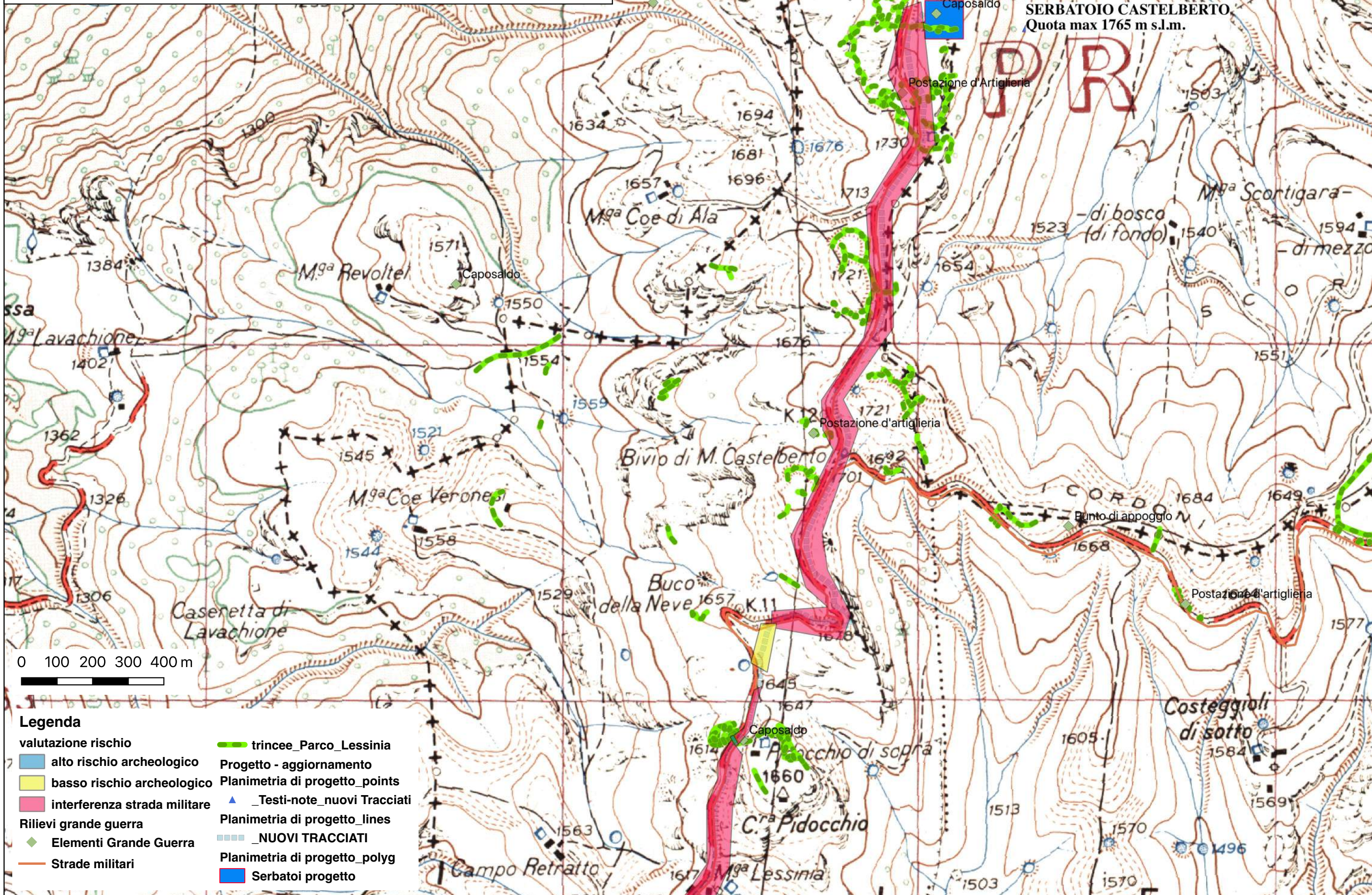

ESTENSIONE DELLA RETE IDRICA ED ELETTRICA ALLE MALGHE DEI COMUNI DI BOSCO CHIESANUOVA, ERBEZZO E SANT'ANNA - FONDO COMUNI CONFINATI. TAV. 15: SOVRAPPOSIZIONE IGM - TRATTO C-D_2

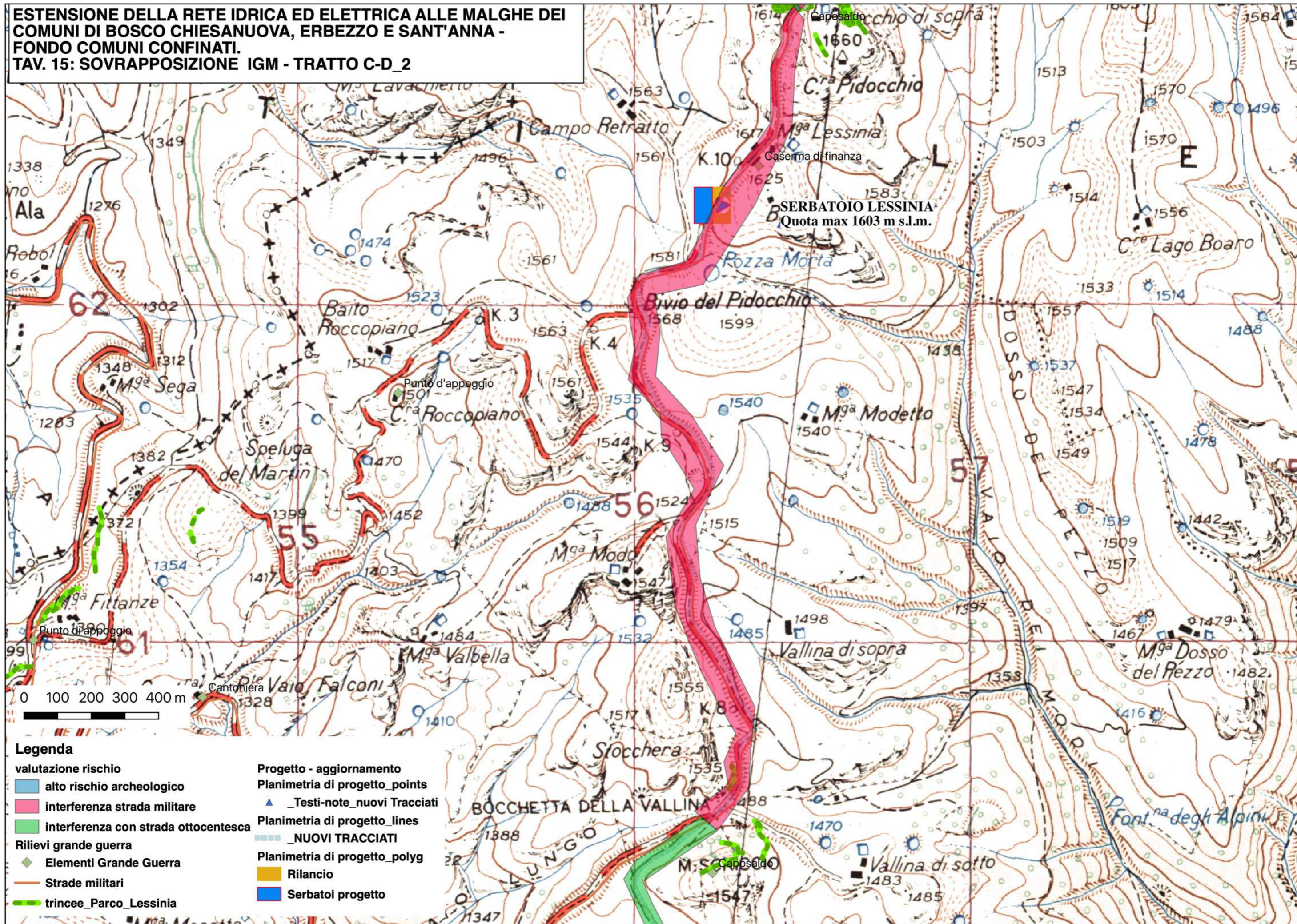

Legenda

- valutazione rischio
- alto rischio archeologico
- interferenza strada militare
- interferenza con strada ottocentesca
- Rilievi grande guerra
- ◆ Elementi Grande Guerra
- Strade militari
- trincee_Parco_Lessinia

- Progetto - aggiornamento
- Planimetria di progetto_points
- ▲ _Testi-note_nuovi Tracciati
- Planimetria di progetto_lines
- _NUOVI TRACCIATI
- Planimetria di progetto_polyg
- Rilancio
- Serbatoi progetto

ESTENSIONE DELLA RETE IDRICA ED ELETTRICA ALLE MALGHE DEI COMUNI DI BOSCO CHIESANUOVA, ERBEZZO E SANT'ANNA - FONDO COMUNI CONFINATI. TAV. 16: SOVRAPPOSIZIONE IGM - TRATTO C-D_3

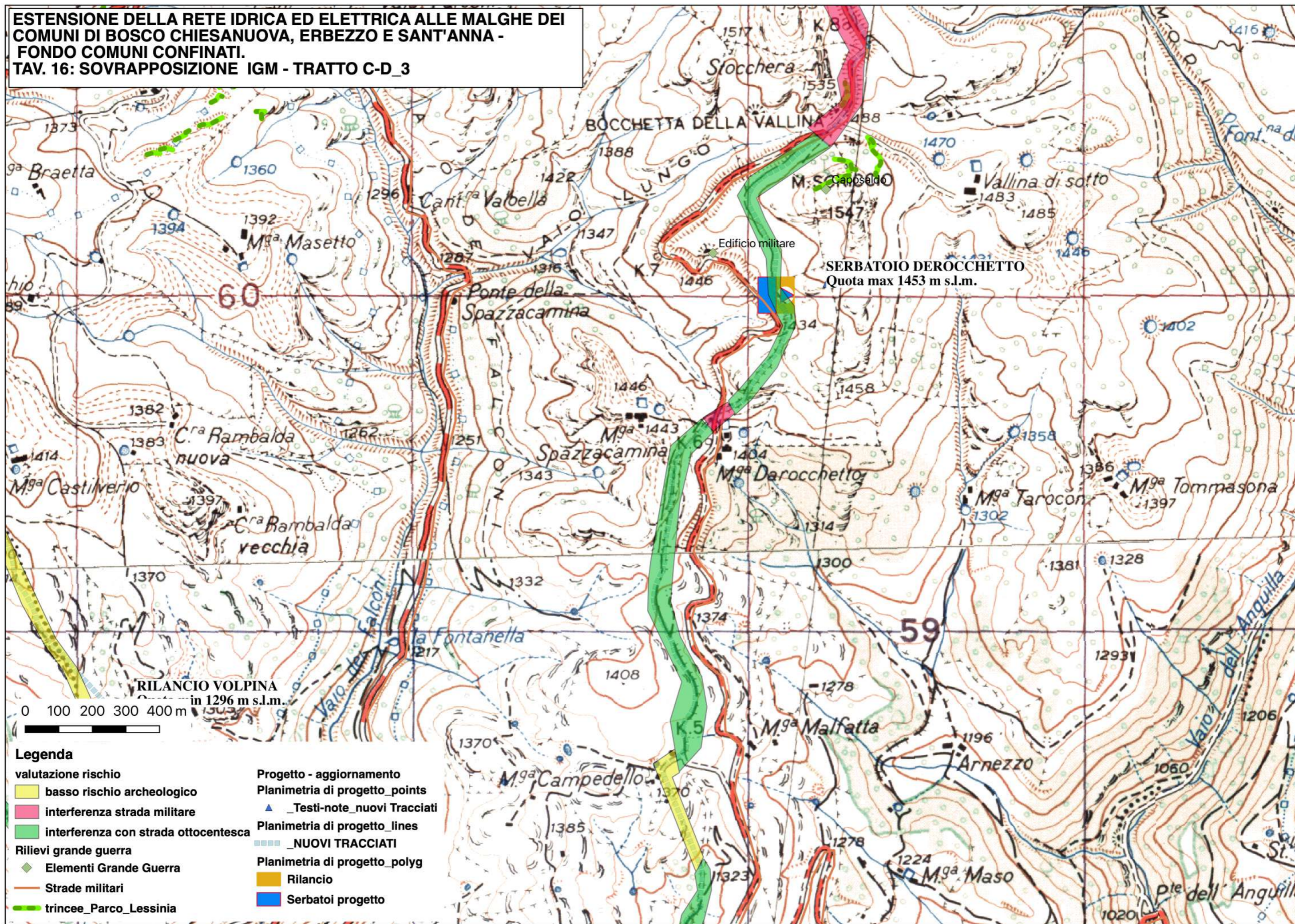

- Legenda**
- valutazione rischio
 - basso rischio archeologico
 - interferenza strada militare
 - interferenza con strada ottocentesca
 - Rilievi grande guerra
 - ◆ Elementi Grande Guerra
 - Strade militari
 - trincee_Parco_Lessinia

- Progetto - aggiornamento**
- ▲ Planimetria di progetto_points
 - ▲ _Testi-note_nuovi Tracciati
 - Planimetria di progetto_lines
 - _NUOVI TRACCIATI
 - Planimetria di progetto_polyg
 - Rilancio
 - Serbatoi progetto

ESTENSIONE DELLA RETE IDRICA ED ELETTRICA ALLE MALGHE DEI COMUNI DI BOSCO CHIESANUOVA, ERBEZZO E SANT'ANNA - FONDO COMUNI CONFINATI.
TAV. 17: SOVRAPPOSIZIONE IGM - TRATTO C-D_4

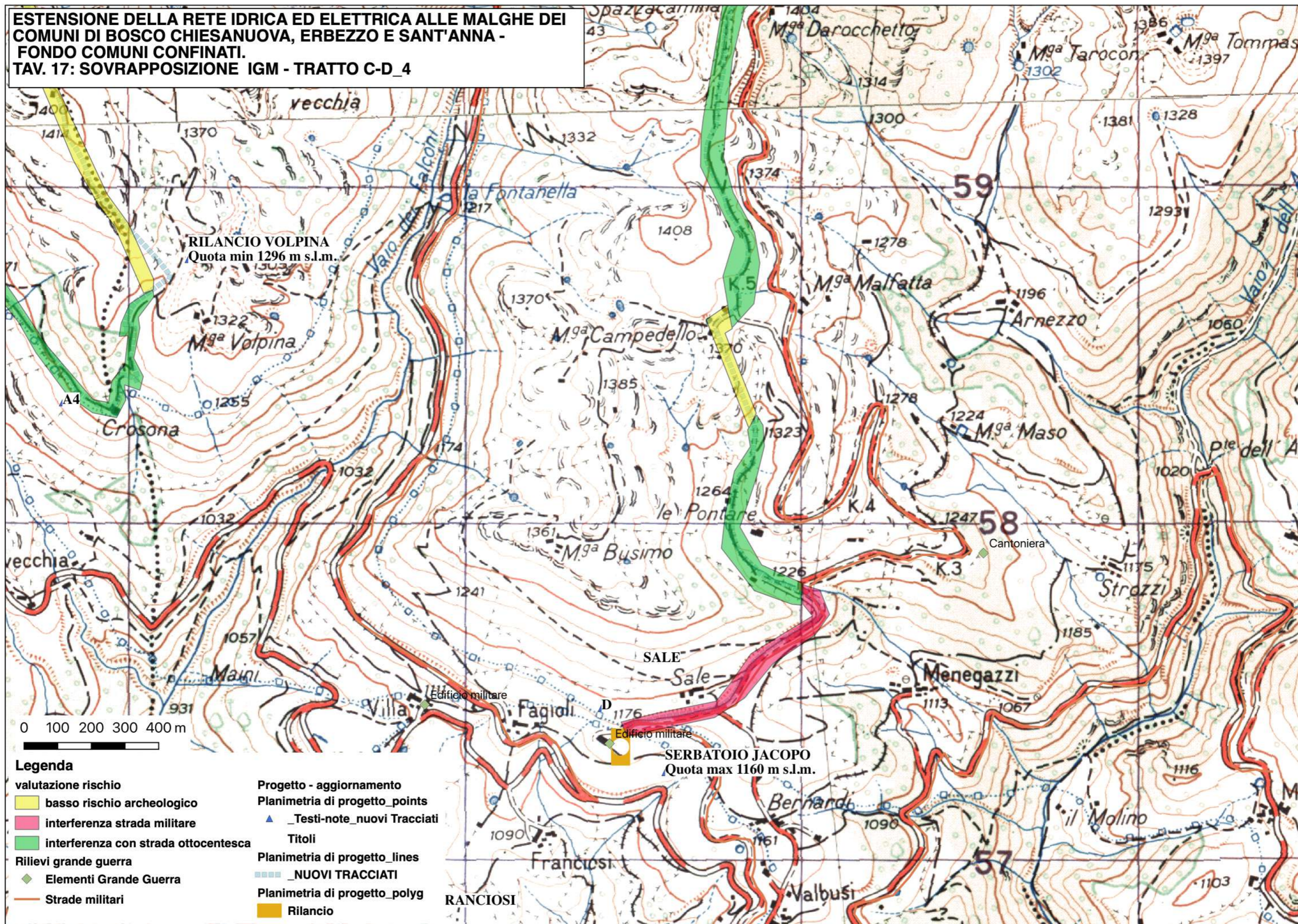

Legenda

valutazione rischio

- basso rischio archeologico
- interferenza strada militare
- interferenza con strada ottocentesca
- Rilievi grande guerra**
- Elementi Grande Guerra
- Strade militari

Progetto - aggiornamento

- Planimetria di progetto_points**
- _Testi-note_nuovi Tracciati
- Titoli**
- Planimetria di progetto_lines**
- _NUOVI TRACCIATI
- Planimetria di progetto_polyg**
- Rilancio

ESTENSIONE DELLA RETE IDRICA ED ELETTRICA ALLE MALGHE DEI COMUNI DI BOSCO CHIESANUOVA, ERBEZZO E SANT'ANNA - FONDO COMUNI CONFINATI. TAV. 18: SOVRAPPOSIZIONE IGM - TRATTO E-F

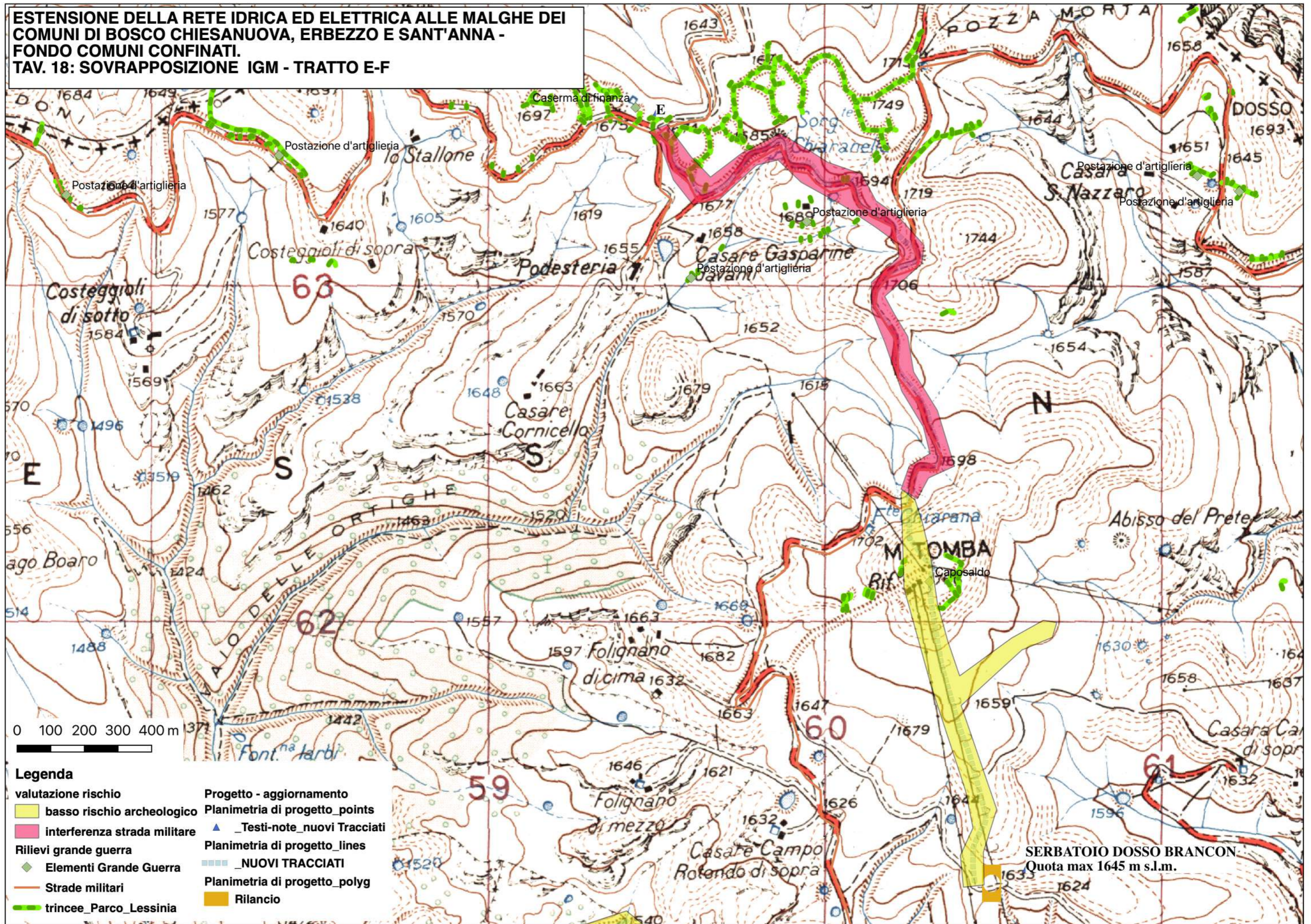

Legenda

- | | |
|---|---|
| <ul style="list-style-type: none"> valutazione rischio basso rischio archeologico interferenza strada militare Rilievi grande guerra Elementi Grande Guerra Strade militari trincee_Parco_Lessinia | <ul style="list-style-type: none"> Progetto - aggiornamento Planimetria di progetto_points _Testi-note_nuovi Tracciati Planimetria di progetto_lines _NUOVI TRACCIATI Planimetria di progetto_polyg Rilancio |
|---|---|

ESTENSIONE DELLA RETE IDRICA ED ELETTRICA ALLE MALGHE DEI COMUNI DI BOSCO CHIESANUOVA, ERBEZZO E SANT'ANNA - FONDO COMUNI CONFINATI.
TAV. 19: SOVRAPPOSIZIONE IGM - TRATTO G-H

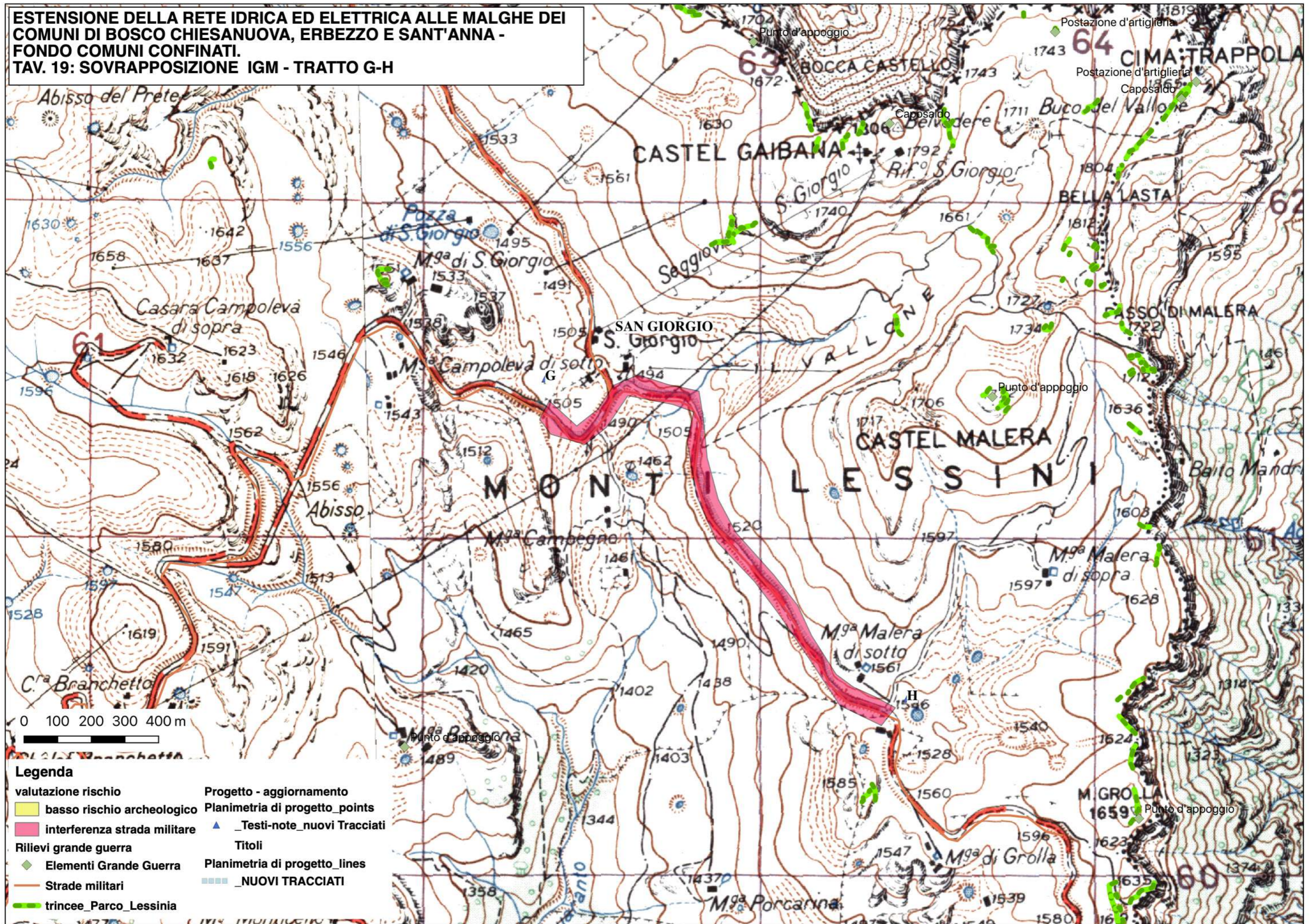

Legenda

- | | |
|--|---|
| valutazione rischio | Progetto - aggiornamento |
| basso rischio archeologico | Planimetria di progetto_points |
| interferenza strada militare | _Testi-note_nuovi Tracciati |
| Rilievi grande guerra | Titoli |
| Elementi Grande Guerra | Planimetria di progetto_lines |
| Strade militari | _NUOVI TRACCIATI |
| trincee_Parco_Lessinia | |

**ESTENSIONE DELLA RETE IDRICA ED ELETTRICA ALLE MALGHE DEI
 COMUNI DI BOSCO CHIESANUOVA, ERBEZZO E SANT'ANNA -
 FONDO COMUNI CONFINATI.
 TAV. 20: SOVRAPPOSIZIONE IGM - TRATTO I-L**

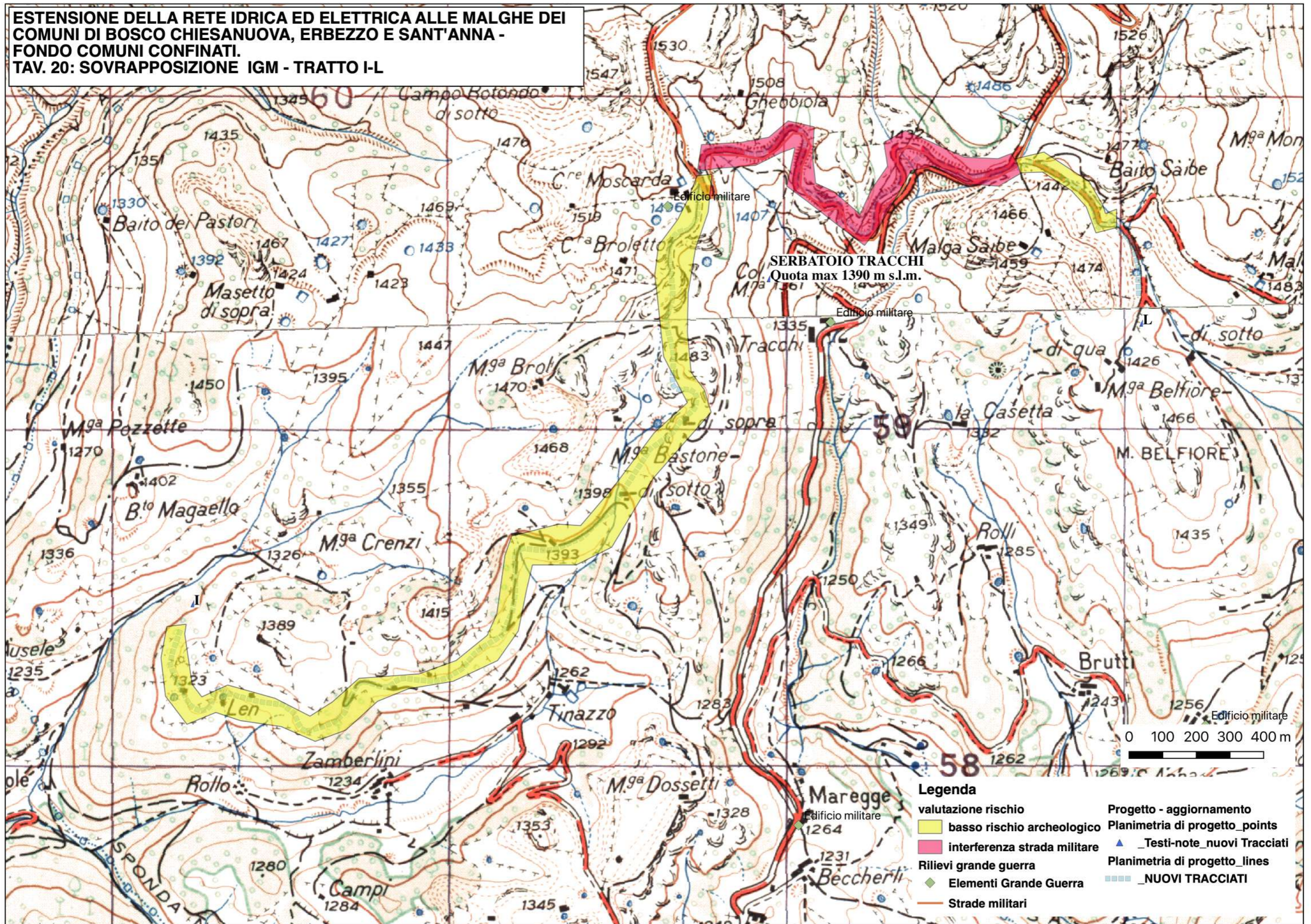

- Legenda**
- valutazione rischio
 - basso rischio archeologico
 - interferenza strada militare
 - Rilievi grande guerra
 - ◆ Elementi Grande Guerra
 - Strade militari
 - Progetto - aggiornamento
 - Planimetria di progetto_points
 - ▲ _Testi-note_nuovi Tracciati
 - Planimetria di progetto_lines
 - _NUOVI TRACCIATI

ESTENSIONE DELLA RETE IDRICA ED ELETTRICA ALLE MALGHE DEI COMUNI DI BOSCO CHIESANUOVA, ERBEZZO E SANT'ANNA - FONDO COMUNI CONFINATI. TAV. 21: SOVRAPPOSIZIONE IGM - TRATTO N-M

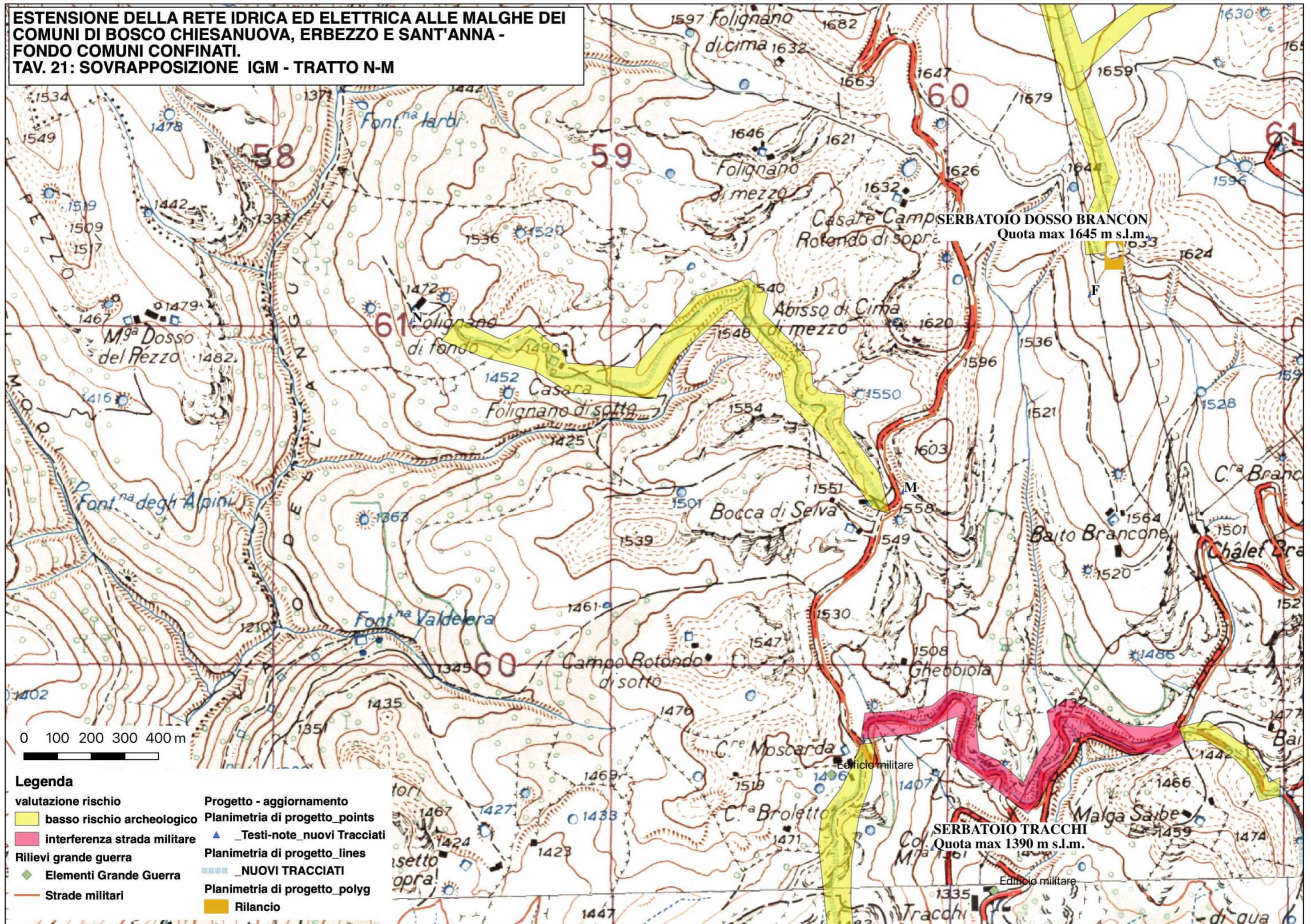

0 100 200 300 400 m

Legenda

- | | |
|--|---|
| <ul style="list-style-type: none"> valutazione rischio basso rischio archeologico interferenza strada militare Rilievi grande guerra Elementi Grande Guerra Strade militari | <ul style="list-style-type: none"> Progetto - aggiornamento Planimetria di progetto_points _Testi-note_nuovi Tracciati Planimetria di progetto_lines _NUOVI TRACCIATI Planimetria di progetto_polyg Rilancio |
|--|---|

ESTENSIONE DELLA RETE IDRICA ED ELETTRICA ALLE MALGHE DEI COMUNI DI BOSCO CHIESANUOVA, ERBEZZO E SANT'ANNA - FONDO COMUNI CONFINATI.
TAV. 22: PRESE FOTOGRAFICHE SETTORE NORD-OVEST





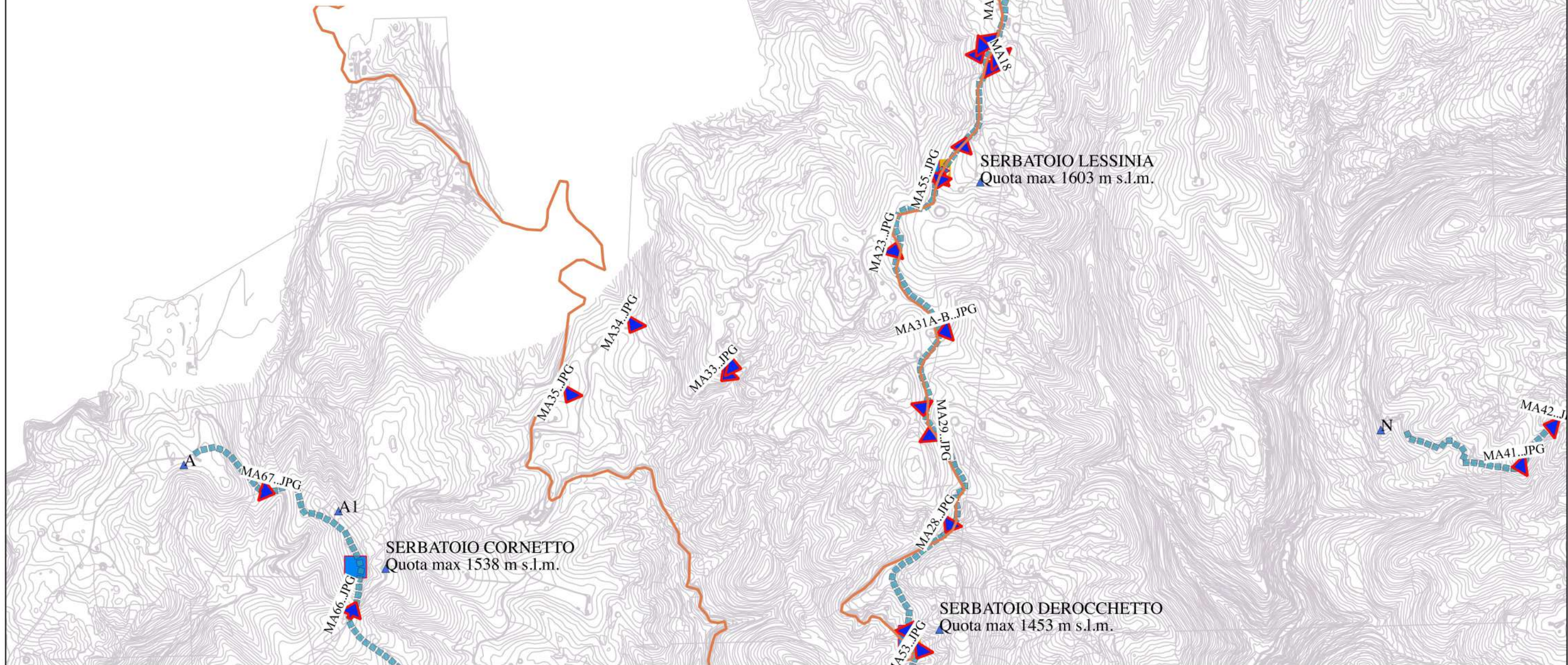
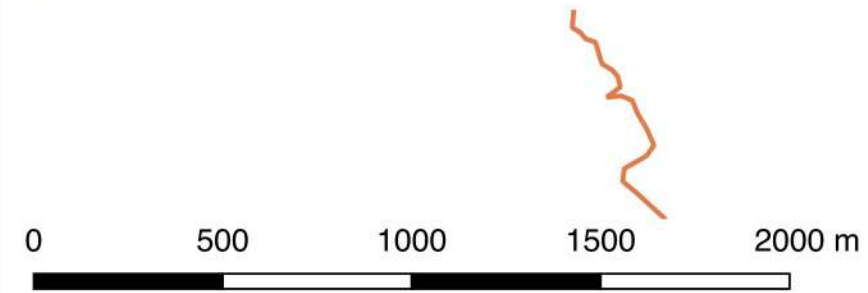





Legenda

- | | |
|--------------------------------|-------------------------------|
| Rilievi grande guerra | Planimetria di progetto_lines |
| — Strade militari | — _NUOVI TRACCIATI |
| ➔ Ricognizione | Planimetria di progetto_polyg |
| Progetto - aggiornamento | ■ Rilancio |
| Planimetria di progetto_points | ■ Serbatoi progetto |
| ▲ _Testi-note_nuovi Tracciati | |



**ESTENSIONE DELLA RETE IDRICA ED ELETTRICA ALLE MALGHE DEI COMUNI
DI BOSCO CHIESANUOVA, ERBEZZO E SANT'ANNA -
FONDO COMUNI CONFINATI.
TAV. 23: PRESE FOTOGRAFICHE SETTORE SUD-OVEST**

Legenda

- | | | |
|---|--|---|
|  Strade militari |  Progetto - aggiornamento |  Planimetria di progetto_lines |
|  Ricognizione |  Planimetria di progetto_points |  _NUOVI TRACCIATI |
| |  _Testi-note_nuovi Tracciati |  Planimetria di progetto_polyg |
| | Titoli |  Rilancio |
| | |  Serbatoi progetto |

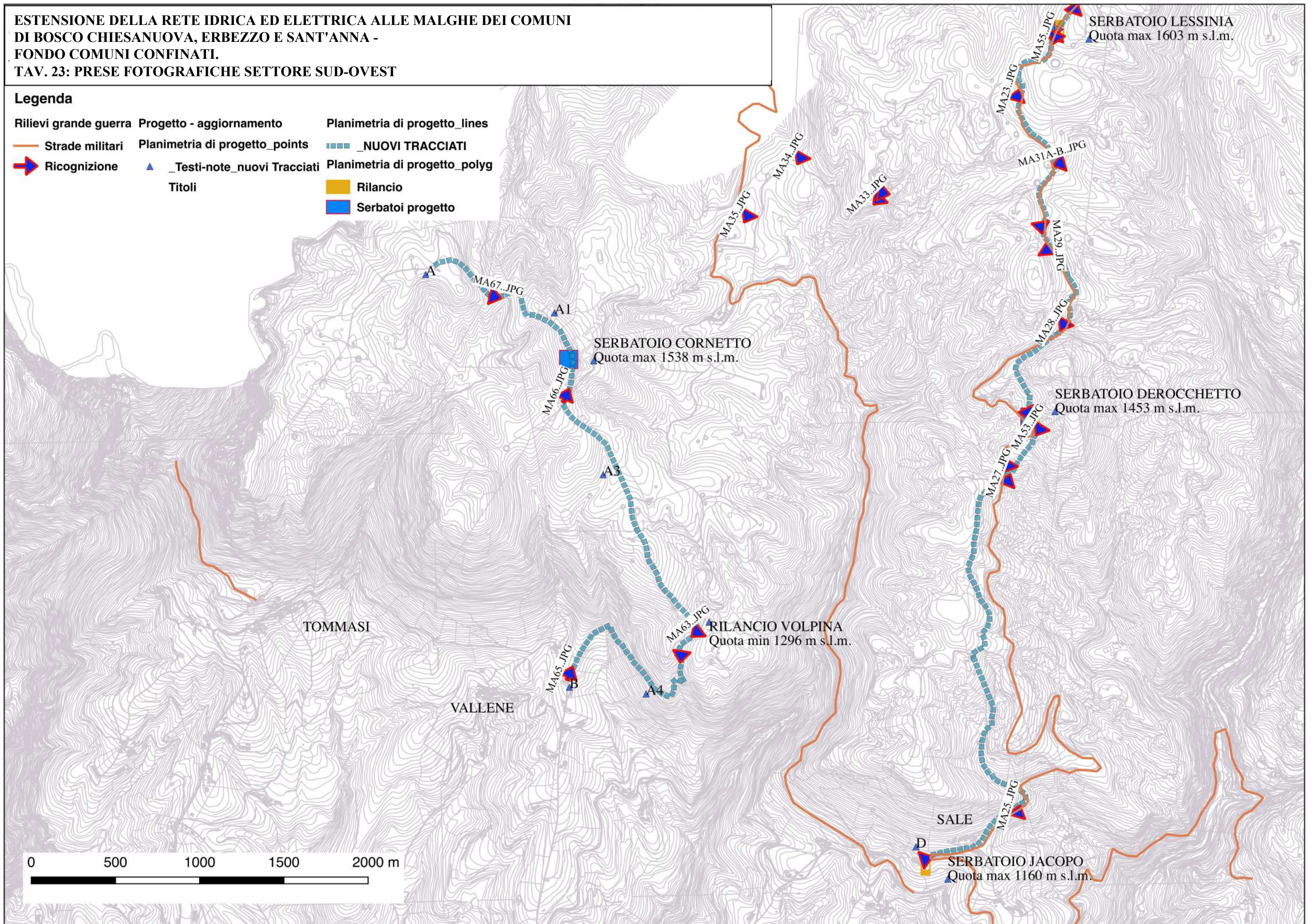

0 500 1000 1500 2000 m

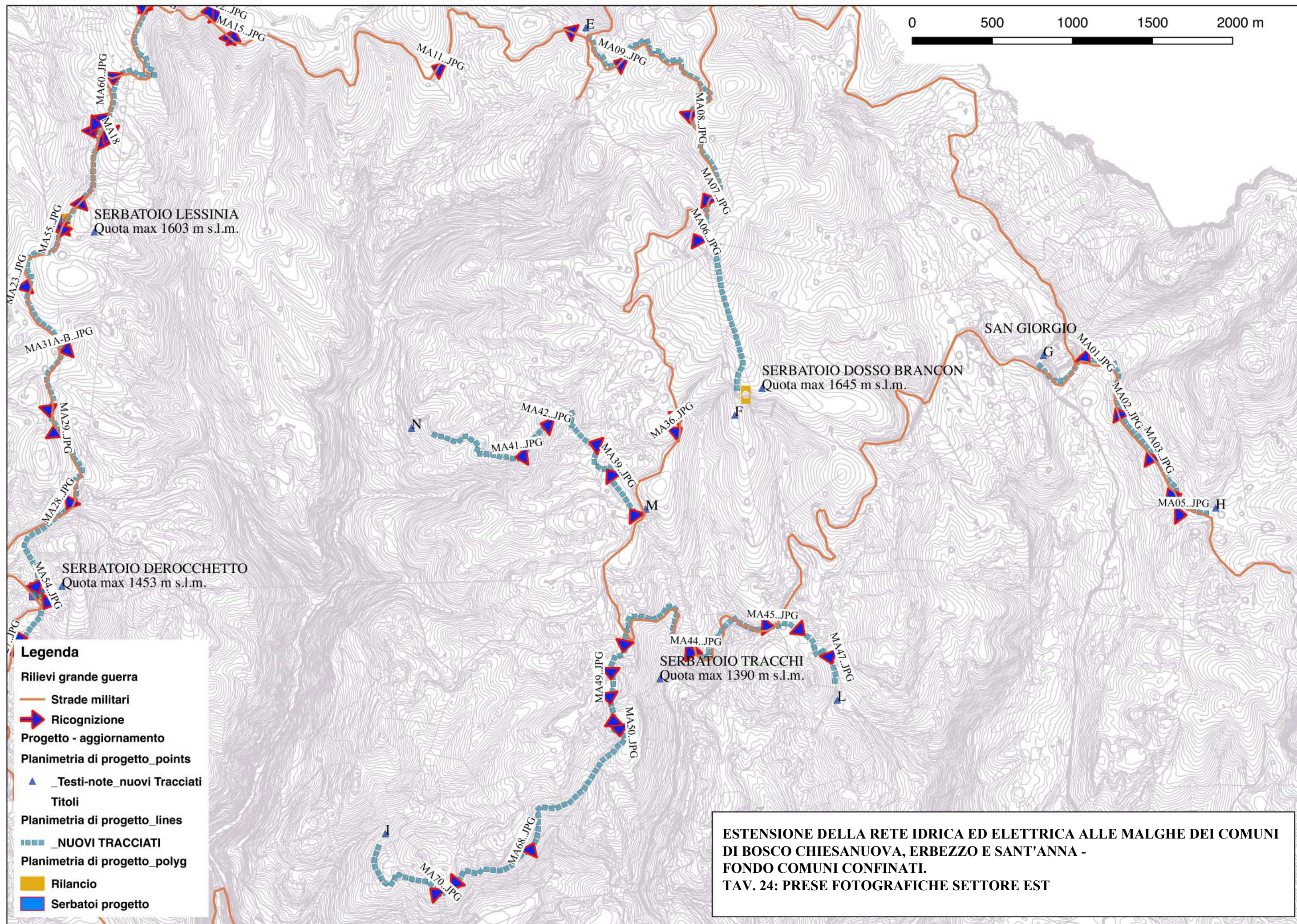

0 500 1000 1500 2000 m

- Legenda**
- Rilievi grande guerra
 - Strade militari
 - ➡ Ricognizione
 - Progetto - aggiornamento
 - Planimetria di progetto_points
 - ▲ _Testi-note_nuovi Tracciati
 - Titoli
 - Planimetria di progetto_lines
 - _NUOVI TRACCIATI
 - Planimetria di progetto_polyg
 - Rilancio
 - Serbatoi progetto

ESTENSIONE DELLA RETE IDRICA ED ELETTRICA ALLE MALGHE DEI COMUNI DI BOSCO CHIESANUOVA, ERBEZZO E SANT'ANNA - FONDO COMUNI CONFINATI. TAV. 24: PRESE FOTOGRAFICHE SETTORE EST