

ESTRATTO PLANIMETRICO ELABORATO 1 DEL P.A.T. - CARTA DEI VINCOLI E DELLA PIANIFICAZIONE TERRITORIALE scala 1:10.000

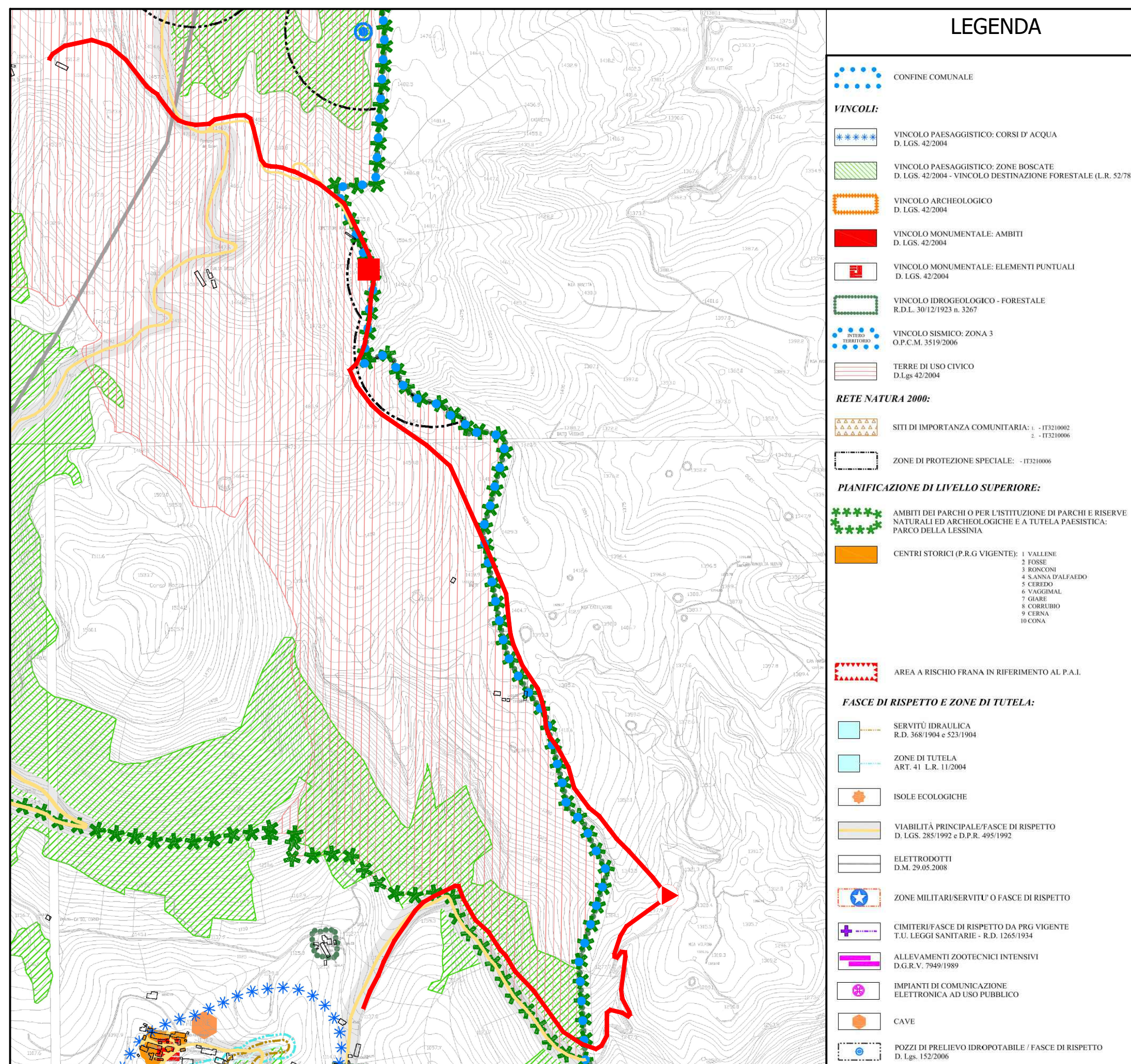

ESTRATTO PLANIMETRICO ELABORATO 2 DEL P.A.T. - CARTA DELLE INVARIANTI scala 1:10.000

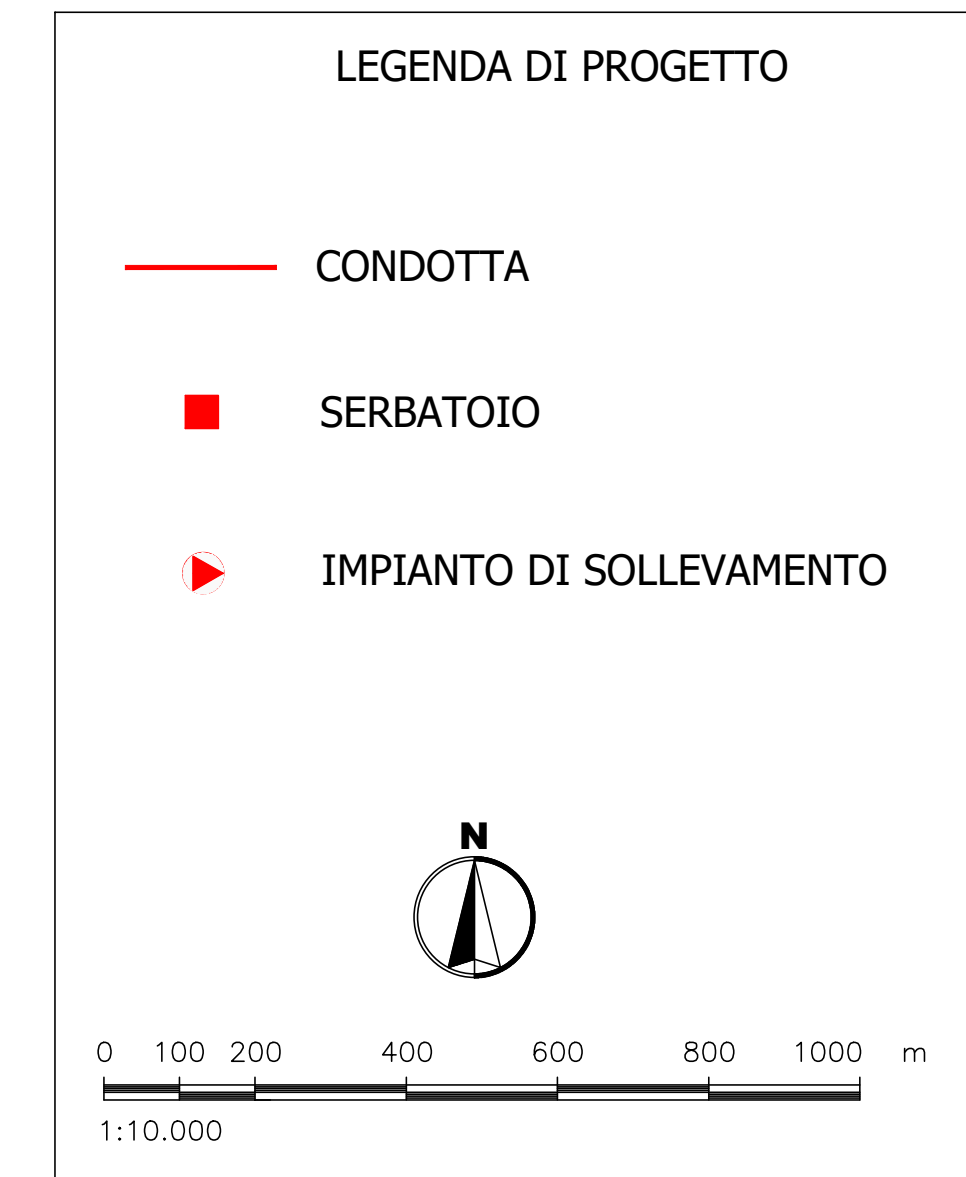
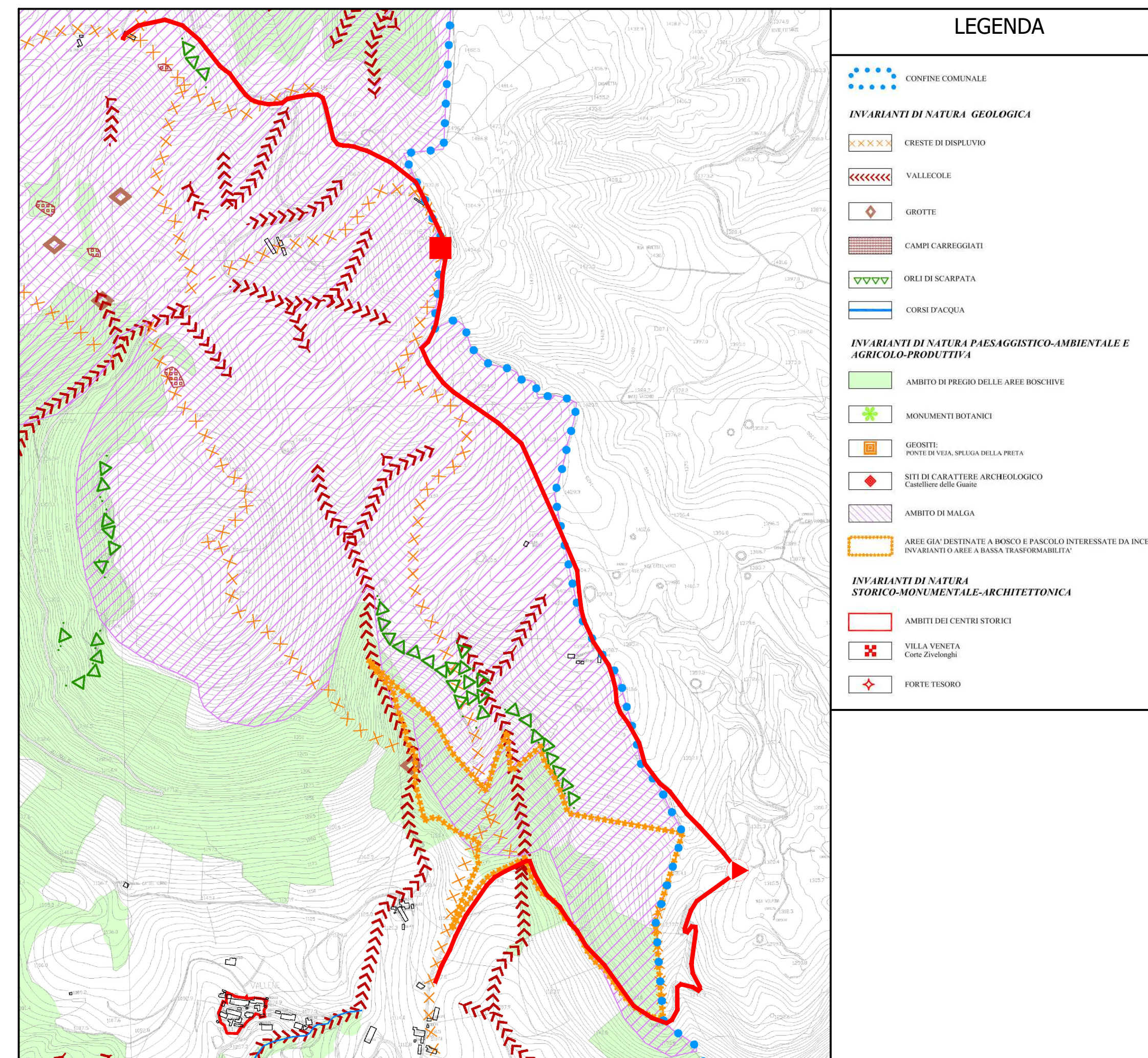

ESTRATTO PLANIMETRICO ELABORATO 3 DEL P.A.T. - CARTA DELLE FRAGILITA' scala 1:10.000

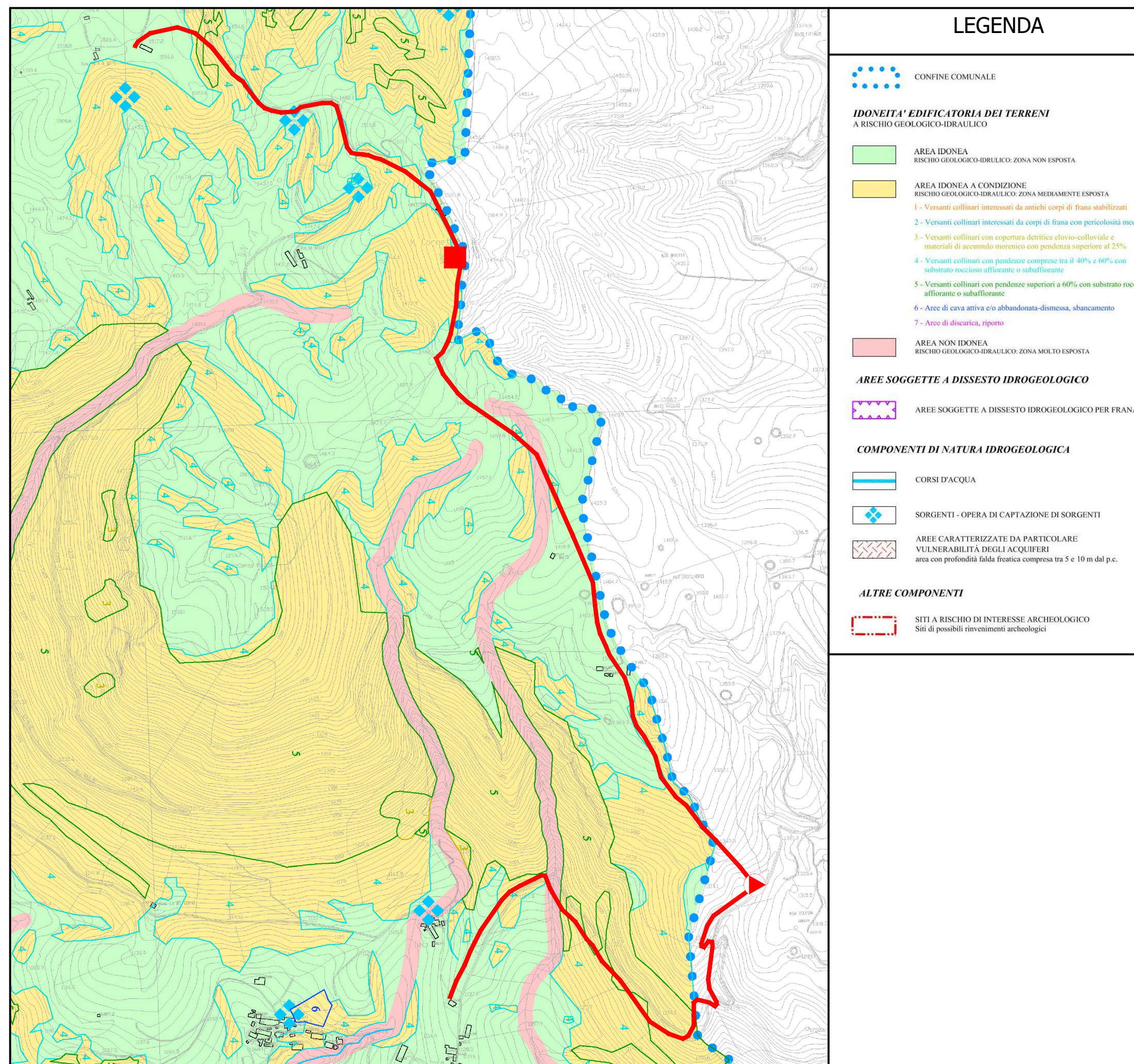

ESTRATTO PLANIMETRICO ELABORATO 4 DEL P.A.T. - CARTA DELLE TRASFORMABILITA' scala 1:10.000

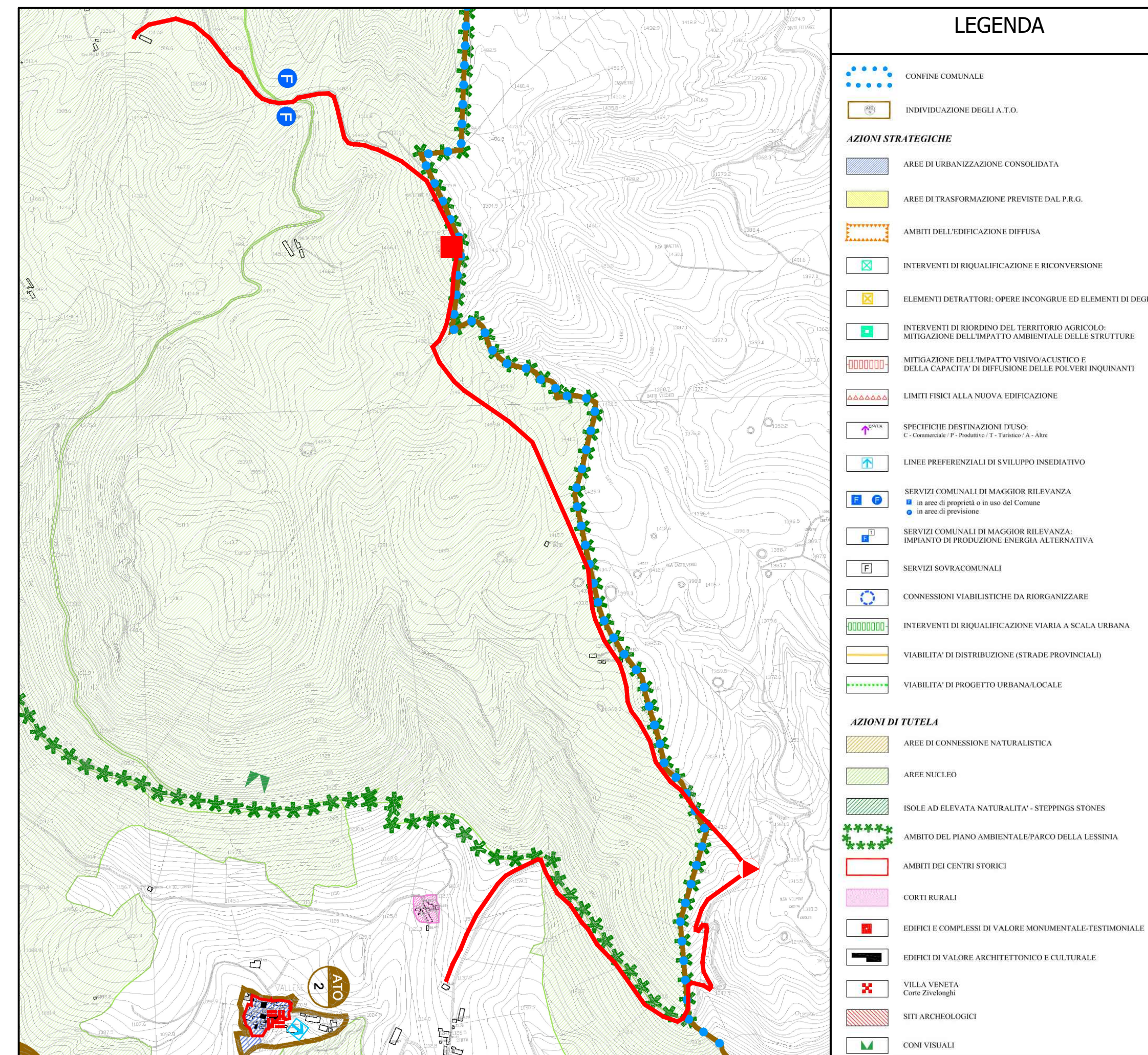

REGIONE DEL VENETO

provincia verona

ATO VERONESE Consiglio di Bacino Veronese

Acque Veronesi

RETI TECNOLOGICHE E VIABILITA' MALGHE DELLA LESSINIA - Comuni di S. Anna d'Alfaedo, Erbezzo e Bosco Chiesanuova -

PROGETTO DEFINITIVO

PL03 - INQUADRAMENTO URBANISTICO - COMUNE DI SANT'ANNA D'ALFAEDO

PROGETTISTA INGEGNERIA 2P Via Dall'Arm. 27/3 35027 San Donà di Piave (VE) tel. 0421.30.77.00 - fax. 0421.30.77.16 e-mail: info@ingegneria2p.it	RILIEVI TOPOGRAFICI geom. Andrea Laiti - S. Anna d'Alfaedo (VR)	REVISIONE 01 02	DATA REVISIONE Settembre 2021 ***
RESPONSABILE GENERALE DELLA PROGETTAZIONE E DELLE INTEGRAZIONI SPECIALISTICHE ing. Corrado Petris N° 1830 ORDINE DEGLI INGEG. DI VENEZIA	SICUREZZA geom. Marco Turozzi - S. Bonifacio (VR)	CODICE CUP I26H19000070005	
PROGETTISTA IDRAULICO ing. Nicola Bisetto N° A2937 ORDINE DEGLI INGEG. DI TREVISO	GEOMOLOGIA dott. Cristiano Mastella - S. Pietro in Cariano (VR)	CODICE INTERVENTO 31001900	
PROGETTISTA DEL DOCUMENTO SPECIALISTICO ing. Flavia Laiti - S. Anna d'Alfaedo (VR)	RELAZIONI AMBIENTALI Architer s.r.l. - VERONA	CODICE INTERVENTO AATO "Potenziamento acquedotto della Lessinia" A.2 - 01	
DATA Novembre 2020	ASSISTENZA ARCHEOLOGICA dott. Gianfranco Valle - S. Cipriano Po (PV)	RUP ing. Umberto Anti	

Questo documento non può essere copiato o riprodotto senza autorizzazione, ogni violazione verrà perseguita a norma di legge.