## SERBATOIO CON RILANCIO DEROCCHETTO
PIANTA
Scala 1:50

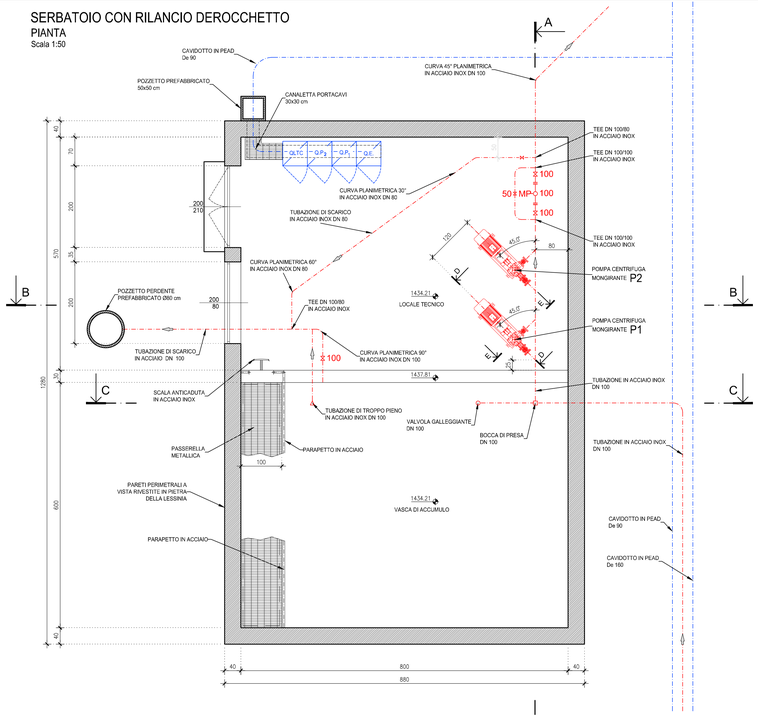


## LEGENDA

- SARACINESCA
- GIUNTO DIELETTRICO
- MP MISURATORE DI PORTATA
- VALVOLA GALEGGIANTE
- BOCCA DI PRESA
- SCARICO DI TROPPO PIENO

**CARATTERISTICHE DEI MATERIALI DEL MANUFATTO IN C.A.:**

Classe di esposizione XC4 + XF3
Classe di resistenza C32/40
Massimo rapporto a/c 0,50
Minimo contenuto di cemento 340 kg/m3
Contenuto minimo d'aria 3%
Classe di consistenza S4

Acciaio d'armatura B450C

Acciaio da carpenteria per piastre e profili S355

## SEZIONE A-A
Scala 1:50

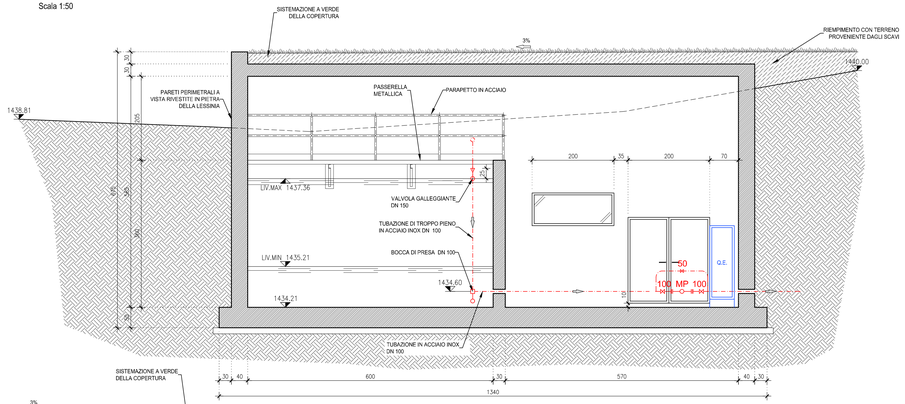


## SEZIONE C-C
Scala 1:50

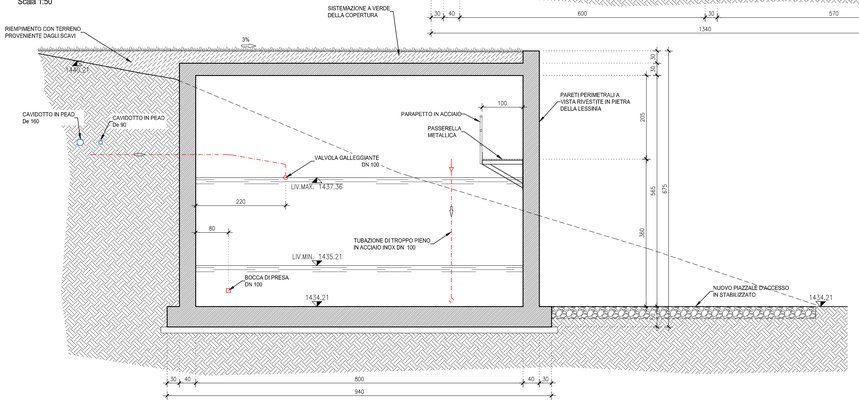


## SEZIONE B-B
Scala 1:50

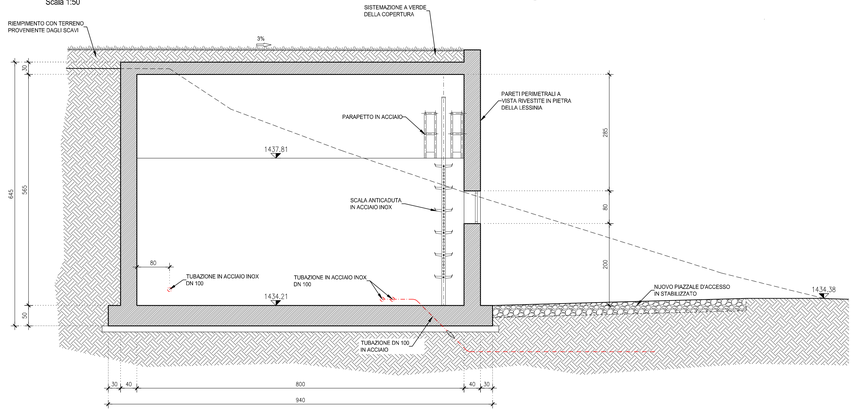


## PROSPETTO OVEST
Scala 1:50

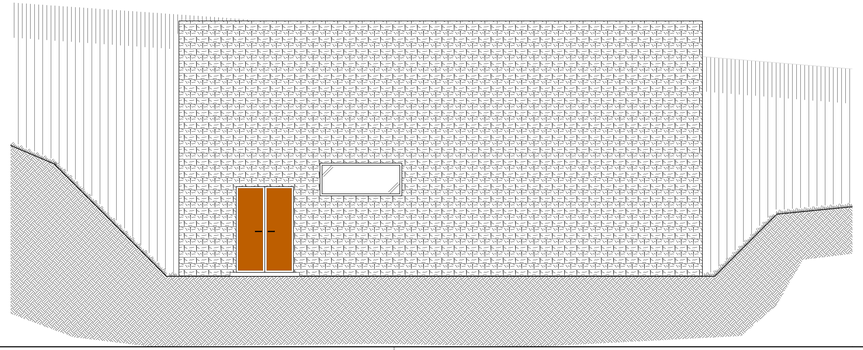

## SEZIONE D-D
Scala 1:25

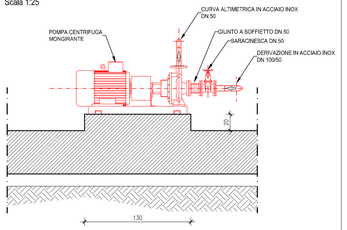


## SEZIONE E-E
Scala 1:25

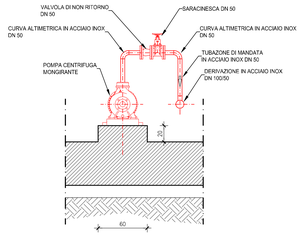


## SERBATOIO E IMPIANTO DI RILANCIO DEROCCHETTO
PLANIMETRIA
Scala 1:200

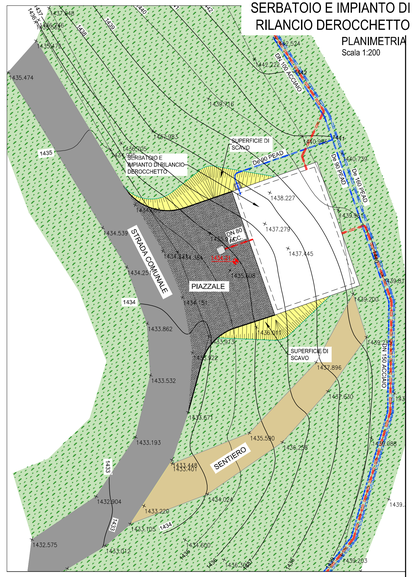

# RETI TECNOLOGICHE E VIABILITA' MALGHE DELLA LESSINIA
## - Comuni di S. Anna d'Alfaedo, Erbezzo e Bosco Chiesanuova -

## PROGETTO DEFINITIVO

### PC27 - SERBATOIO E RILANCIO DEROCCHETTO


**PROGETTISTA**
INGEGNERIA 2P Via Dell'Arno, 27/3 30037 San Donà di Piave (VE) tel. 0421 / 1 92 00 - fax 0421 / 36.77.16 e-mail: info@ingegneria-2p.it

**RESPONSABILE GENERALE DELLA PROGETTAZIONE E DELLE INTEGRAZIONI SPECIALISTICHE**
Ing. Corrado Petris
N° 1830 ORDINE DEGLI INGG. DI VENEZIA

**PROGETTISTA IDRAULICO**
Ing. Nicola Bisetto
N° A2937 ORDINE DEGLI INGG. DI TREVISO

**PROGETTISTA DEL DOCUMENTO SPECIALISTICO**
Ing. Nicola Bisetto
N° A2937 ORDINE DEGLI INGG. DI TREVISO


**DATA**
Novembre 2020

**RILIEVI TOPOGRAFICI**
geom. Andrea Laiti - S. Anna d'Alfaedo (VR)

**SICUREZZA**
geom. Marco Turozzi - S. Bonifacio (VR)

**GEOLOGIA**
dott. Cristiano Hastella - S. Pietro in Cariano (VR)

**RELAZIONI AMBIENTALI**
Architer s.r.l. - VERONA

**PIANO PARTICELLARE ED ESPROPRI**
ing. Flavio Laiti - S. Anna d'Alfaedo (VR)

**ASSISTENZA ARCHEOLOGICA**
dott. Gianfranco Valle - S. Cipriano Po (PV)

| REVISIONE | DATA REVISIONE |
|---|---|
| 01 | Settembre 2021 |
| 02 | *** |

**CODICE CUP**
I26H19000070005

**CODICE INTERVENTO**
31001900

**CODICE INTERVENTO AATO**
*"Potenziamento acquedotto della Lessinia"*
A.2 - 01

**RUP**
ing. Umberto Anti


Questo documento non può essere copiato o riprodotto senza autorizzazione, ogni violazione verrà perseguita a norma di legge.