

# SERBATOIO CON RILANCIO DEROCCHETTO

PIANTA  
Scala 1:50

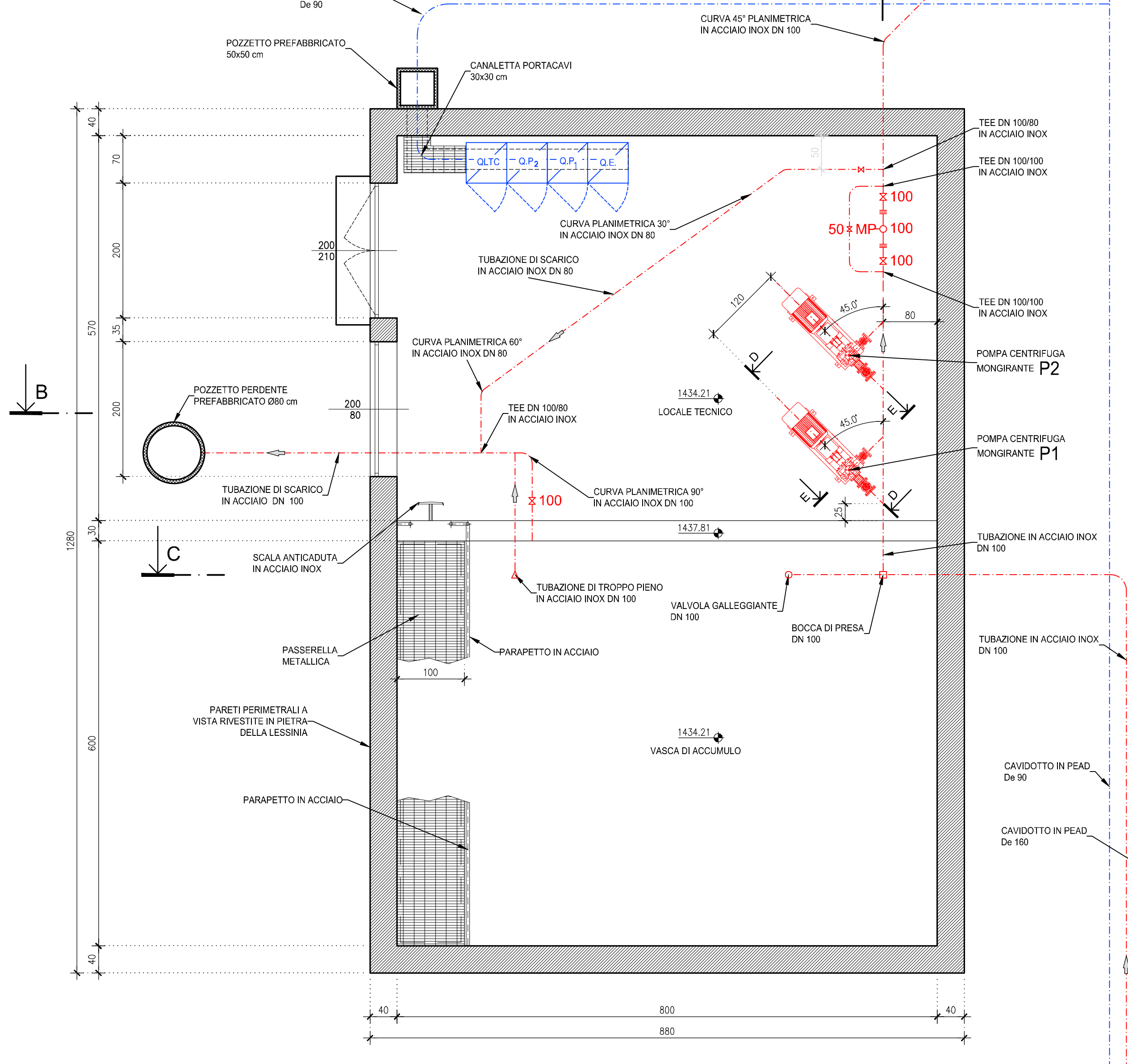

## SEZIONE B-B Scala 1:50

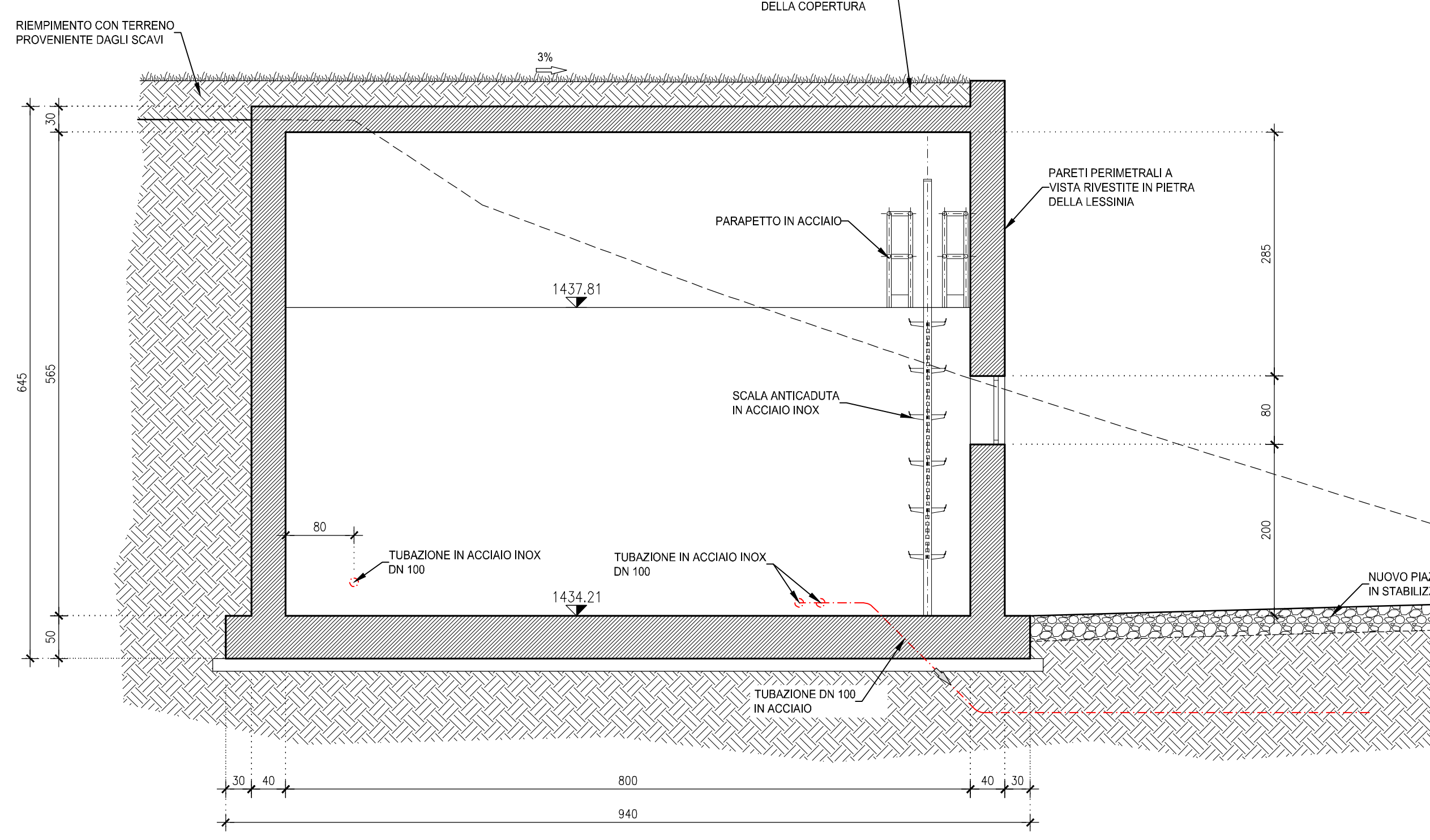

## SEZIONE A-A Scala 1:50

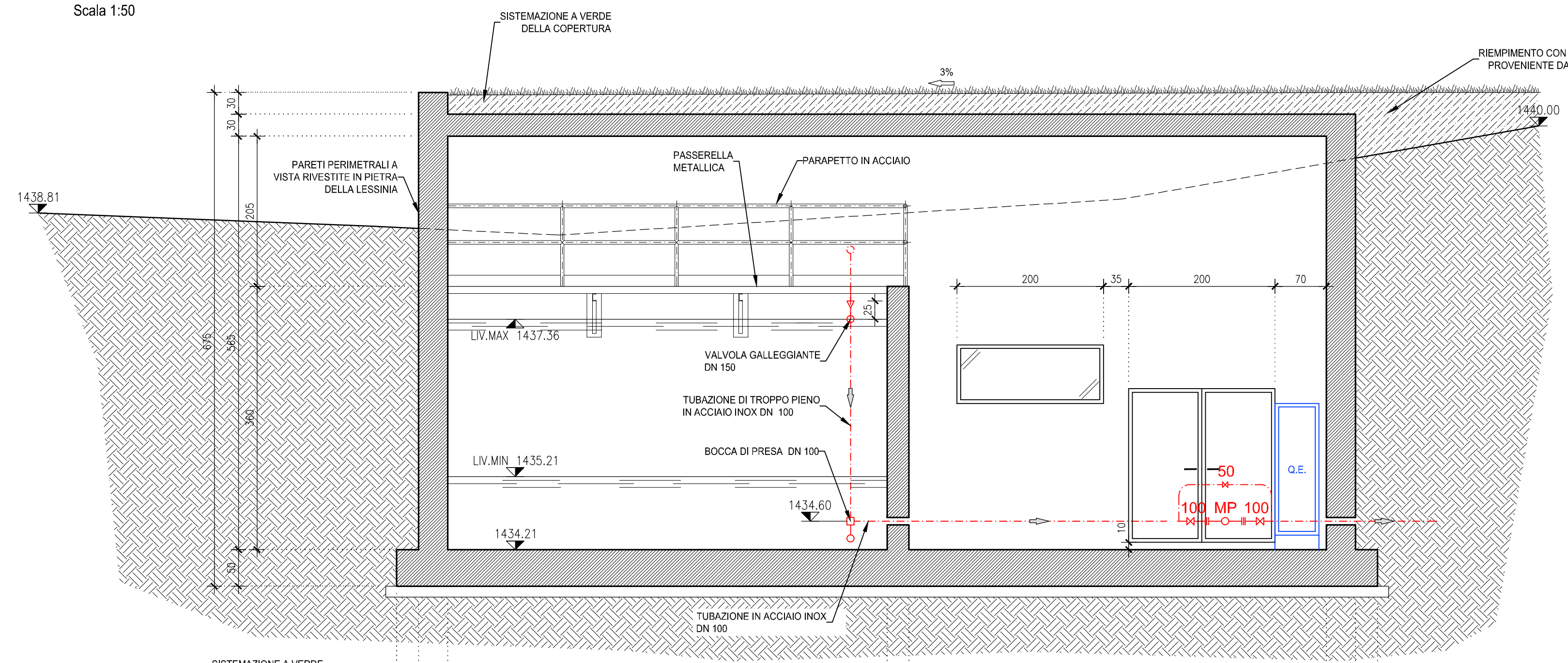

## SEZIONE C-C Scala 1:50

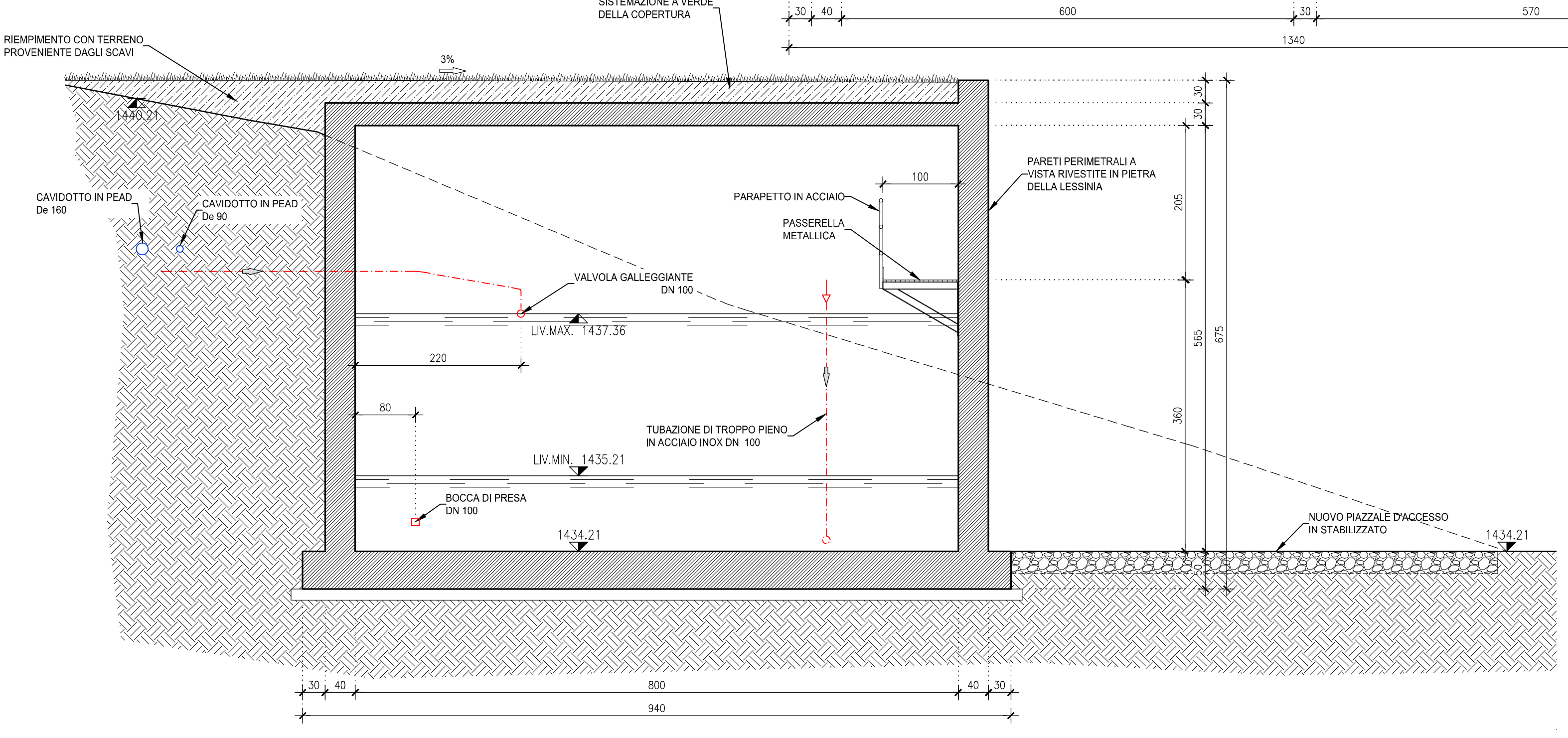

## PROSPETTO OVEST Scala 1:50

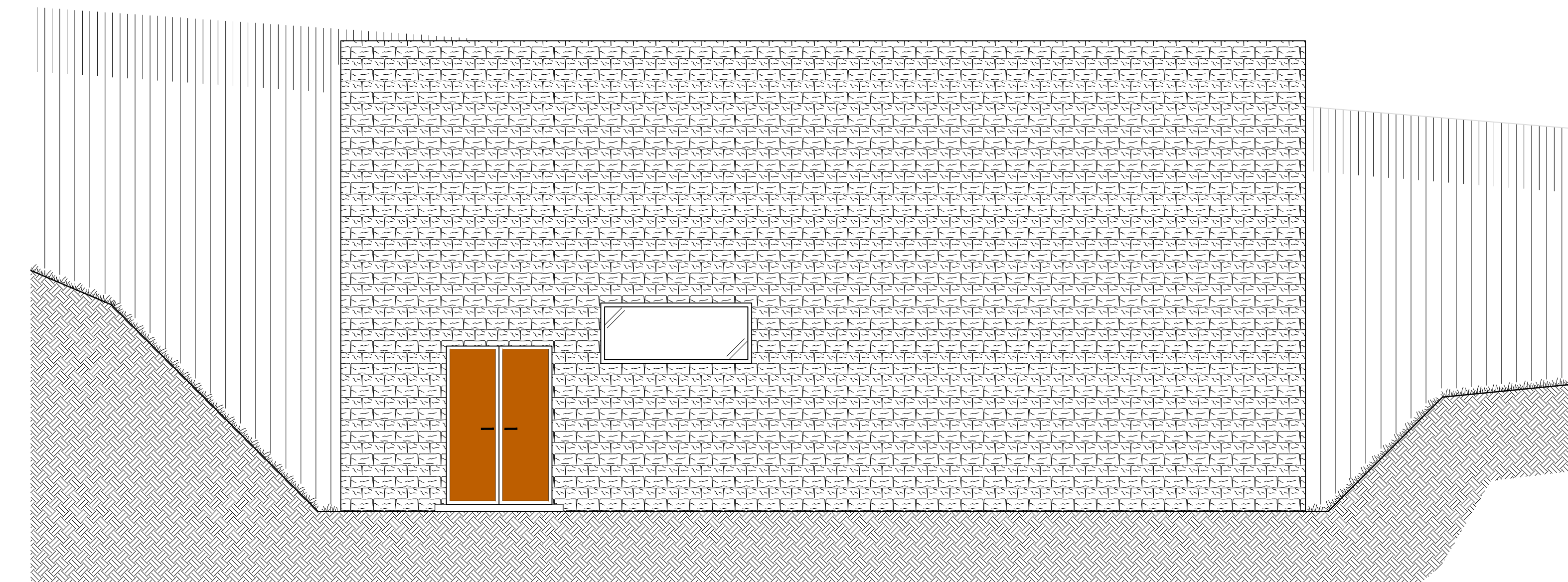

### LEGENDA

- ≡ SARACINESCA
- GIUNTO DIELETRICO
- MISURATORE DI PORTATA
- VALVOLA GALLEGGIANTE
- BOCCA DI PRESA
- △ SCARICO DI TROPPO PIENO

**CARATTERISTICHE DEI MATERIALI DEL MANUFATTO IN C.A.:**  
 Classe di esposizione XC4 + XF3  
 Classe di resistenza C32/40  
 Massimo rapporto a/c 0.50  
 Minimo contenuto di cemento 340 kg/m<sup>3</sup>  
 Contenuto minimo d'aria 3%  
 Classe di consistenza S4  
 Acciaio da carpenteria per piastre e profili S355

# SERBATOIO E IMPIANTO DI RILANCIO DEROCCHETTO

PLANIMETRIA  
Scala 1:200

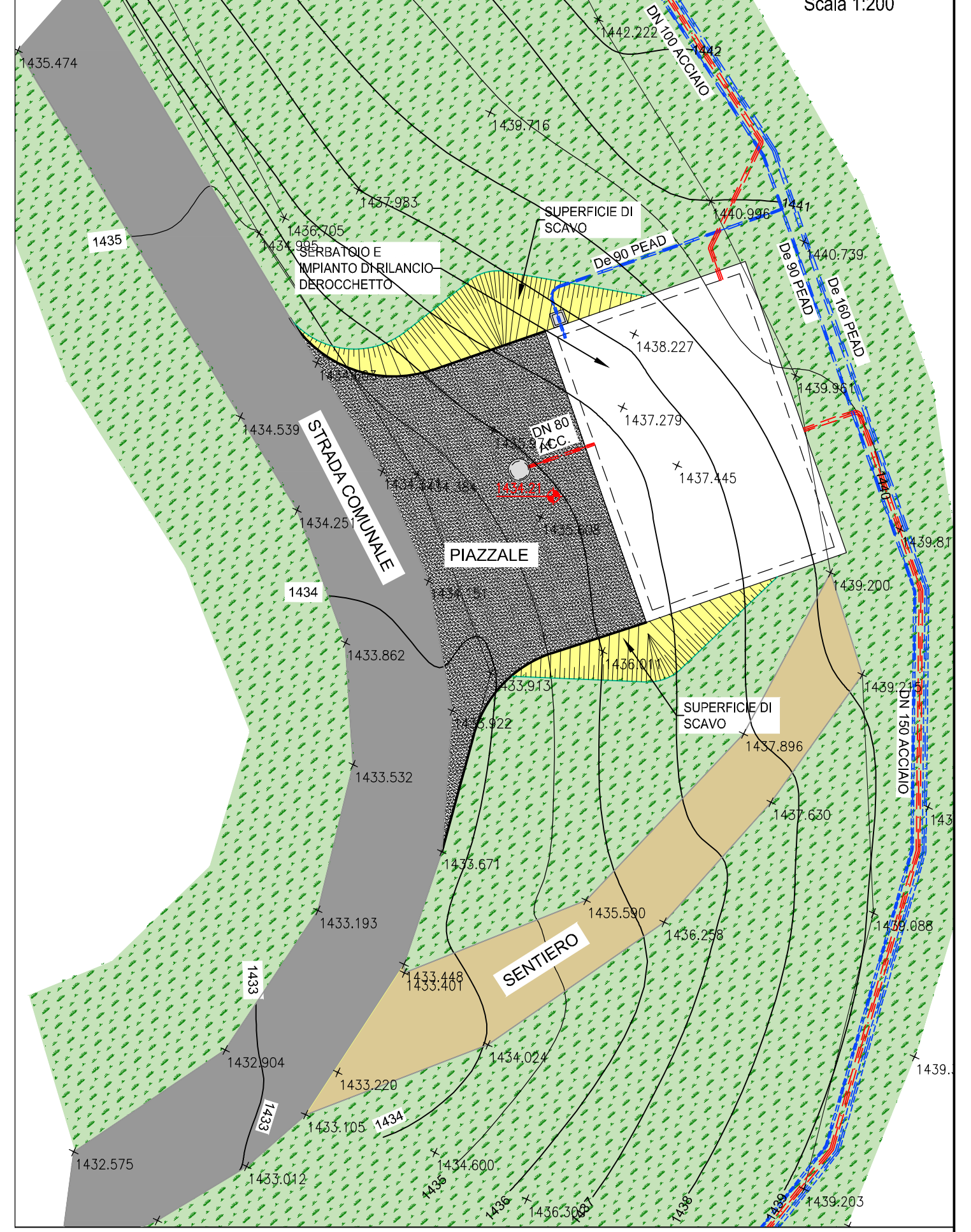

## SEZIONE D-D Scala 1:25

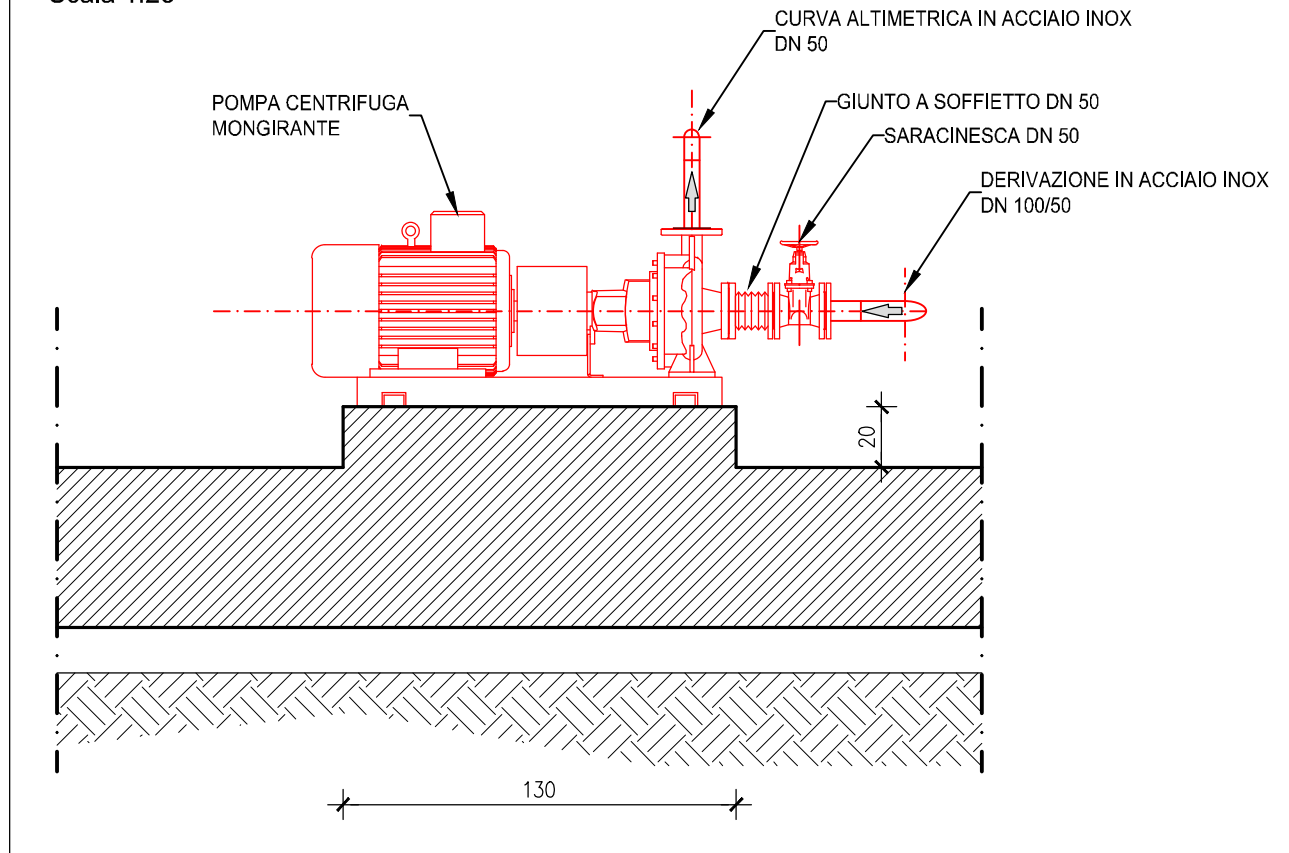

## SEZIONE E-E Scala 1:25

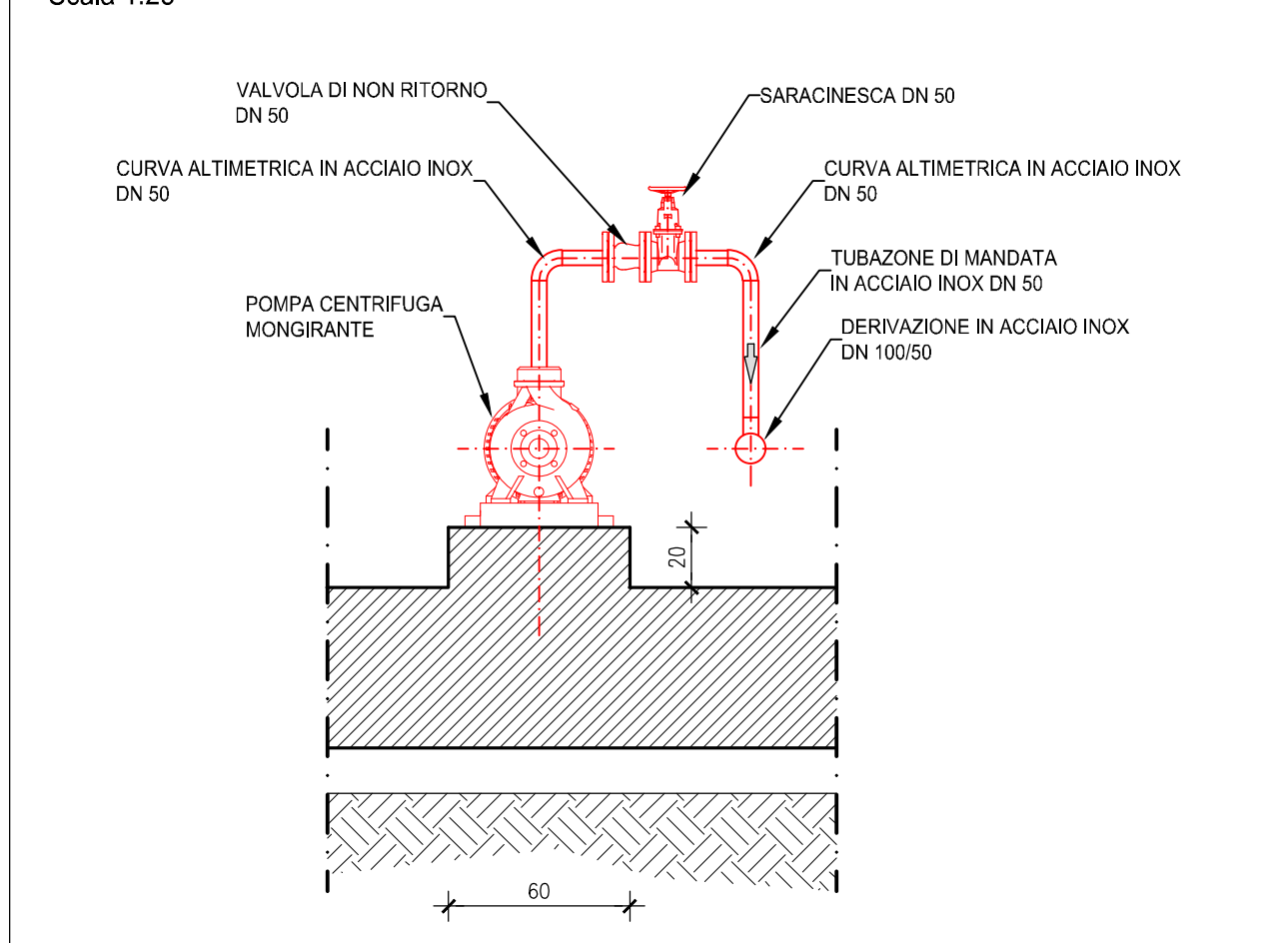

REGIONE DEL VENETO

provincia **Verona**

**ATO VERONESE**  
Consorzio di Acque Veronesi

FONDO COMUNI CONFINANZI

Acque **Veronesi**

**RETI TECNOLOGICHE E VIABILITA' MALGHE DELLA LESSINIA**  
- Comuni di S. Anna d'Alfaedo, Erbezzo e Bosco Chiesanuova -

**PROGETTO DEFINITIVO**

PC27 - SERBATOIO E RILANCIO DEROCCHETTO	
<p><b>PROGETTISTA</b> INGEGNERIA 2P Via Delle Arti, 27/a 36077 San Giovanni Lupatoto (VI) Tel. 0445.30.77.00 - fax. 0445.30.77.16 www.ingegneri2p.it</p> <p><b>RESPONSABILE GENERALE DELLA PROGETTAZIONE E DELLE INTEGRAZIONI SPECIALISTICHE</b> Ing. Corrado Petris N° 1930 ORDINE DEGLI ING. DI VENEZIA</p> <p><b>PROGETTISTA IDRAULICO</b> Ing. Nicola Bisetto N° A2937 ORDINE DEGLI ING. DI TREVISO</p> <p><b>PROGETTISTA DEL DOCUMENTO SPECIALISTICO</b> Ing. Nicola Bisetto N° A2937 ORDINE DEGLI ING. DI TREVISO</p> <p><b>DATA</b> Novembre 2020</p>	<p><b>RILIEVI TOPOGRAFICI</b> geom. Andrea Lati - S. Anna d'Alfaedo (VR)</p> <p><b>STRUTTURE</b> geom. Marco Turazzi - S. Bonifacio (VR)</p> <p><b>GEOLOGIA</b> dot. Cristiano Mastella - S. Pietro in Cariano (VR)</p> <p><b>RELAZIONI AMBIENTALI</b> Architet s.r.l. - VERONA</p> <p><b>PIANO PARTICELLARE ED ESPROPRI</b> Ing. Flavio Lati - S. Anna d'Alfaedo (VR)</p> <p><b>ASSISTENZA ARCHITETTICA</b> dot. Gianfranco Valle - S. Cipriano Po (PV)</p> <p><b>REVISIONE</b> 01 Settembre 2021 02 ***</p> <p><b>CODICE CUP</b> I26H19000070005</p> <p><b>CODICE INTERVENTO</b> 31001900</p> <p><b>CODICE INTERVENTO AATO</b> "Potenziamento acquedotto della Lessinia" A.2 - 01</p> <p><b>RUP</b> Ing. Umberto Arti</p>

Questo documento non può essere copiato o riprodotto senza autorizzazione, ogni violazione verrà perseguita a norma di legge.