Distretto delle Alpi Orientali

PIANO STRALCIO PER LA TUTELA DAL RISCHIO IDROGEOLOGICO BACINO DELL'ADIGE - REGIONE DEL VENETO

Adottato dal Comitato Istituzionale con deliberazione n. 01/2005 del 15 febbraio 2005
Approvato con D.P.C.M. 27 aprile 2006 - G. U. n. 245 del 20 ottobre 2006

Progetto di III^ Variante

- PERICOLOSITA' GEOLOGICA NELLA ZONA OMOGENEA VALLE DELL'ADIGE - MONTE BALDO
- PERICOLOSITA' DA VALANGA

Tavola A3/V

PERIMETRAZIONE DELLE AREE A DIVERSO GRADO DI PERICOLOSITA' DA VALANGA

Legenda

Criteri di attribuzione della classe di pericolosità

P2 P3 P2 — **Pericolosità moderata P2:** elementi individuati o dalla determinazione per fotointerpretazione o mediante inchiesta sul terreno

P2 P3 P2 — **Pericolosità elevata P3:** elementi individuati dalla sovrapposizione della perimetrazione determinata mediante inchiesta sul terreno con quella effettuata su base fotointerpretativa

Ricade nella classe P3, oltre agli esempi sopra illustrati, ogni possibile combinazione fra un tematismo determinato per fotointerpretazione (arancione) ed uno individuato mediante inchiesta sul terreno (viola)

Tematismi rappresentanti elementi di pericolosità determinati per fotointerpretazione - da C.L.P.V.

- Valanghe
- Zone di scaricamento
- Zone presunte pericolose
- Pericolo localizzato

Tematismi rappresentanti elementi di pericolosità individuati mediante inchiesta sul terreno - da C.L.P.V.

- Valanghe
- Zone di scaricamento
- Zone presunte pericolose
- Pericolo localizzato

- Limite regionale
- Limite di bacino idrografico
- Limiti comunali

TRACCIATI DI PROGETTO

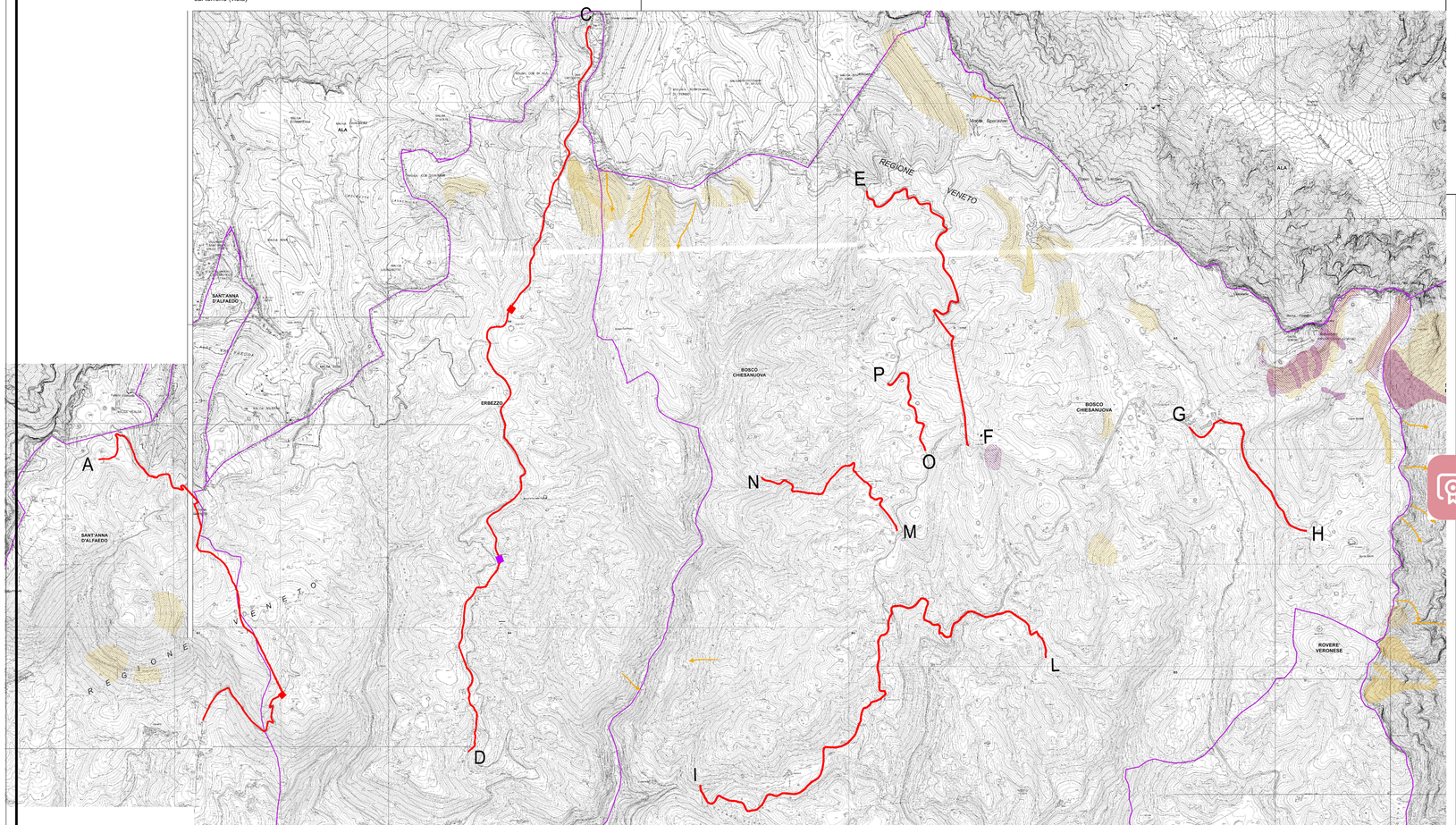

CARTOGRAFIA PERICOLOSITA' GEOLOGICA
COMUNE DI SANT'ANNA D'ALFAEDO

AUTORITA' DI BACINO NAZIONALE DEL FIUME ADIGE
PIANO STRALCIO PER LA TUTELA DAL RISCHIO IDROGEOLOGICO - BACINO DELL' ADIGE- REGIONE DEL VENETO
AREE IN DISSESTO DA VERSANTE -VARIANTE-

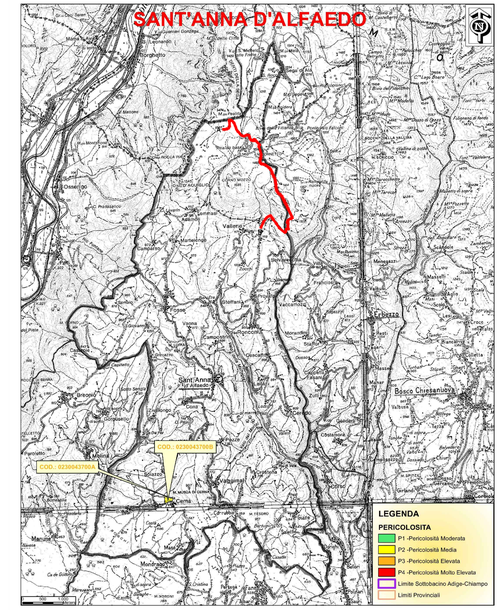

REGIONE DEL VENETO

provincia di verona

FONDO COMUNI CONFINANTI

ATO VERONESE — Consiglio di Bacino Veronese

Acque Veronesi

Caleffi Gian Arnaldo
Ordine degli Architetti di Verona
Architetto
20.04.2022 07:41:46
GMT+00:00

RETI TECNOLOGICHE E VIABILITA' MALGHE DELLA LESSINIA
- Comuni di S. Anna d'Alfaedo, Erbezzo e Bosco Chiesanuova -

PROGETTO DEFINITIVO

RE10.11 - SIA-Allegato- Piano di Assetto Idrogeologico (PAI)

PROGETTISTA
INGEGNERIA 2P di Gian Arnaldo Caleffi
Via Dall'Armi, 27/3
30027 San Don' di Piave (VE)
tel. 0421.30.77.00 - fax. 0421.30.77.16
e-mail: info@ingegneria2p.it

RESPONSABILE GENERALE DELLA PROGETTAZIONE E DELLE INTEGRAZIONI SPECIALISTICHE
Ing. Corrado Petris
NÃ 1830 ORDINE DEGLI INGG. DI VENEZIA

PROGETTISTA IDRAULICO
Ing. Nicola Bisetto
NÃ A2937 ORDINE DEGLI INGG. DI TREVISO

PROGETTISTA DEL DOCUMENTO SPECIALISTICO
SIA - Allegato grafico
Architer srl - Arch.Pian.Terr. Gian Arnaldo Caleffi
NÃ 512 ORDINE DEGLI ARCHH. DI VERONA

DATA
Novembre 2020

RILIEVI TOPOGRAFICI
geom. Andrea Laiti - S. Anna d'Alfaedo (VR)

SICUREZZA
geom. Marco Turozzi - S. Bonifacio (VR)

GEOLOGIA
dott. Cristiano Mastella - S. Pietro in Cariano (VR)

RELAZIONI AMBIENTALI
Architer s.r.l. - VERONA

PIANO PARTICELLARE ED ESPROPRI
ing. Flavio Laiti - S. Anna d'Alfaedo (VR)

ASSISTENZA ARCHEOLOGICA
dott. Gianfranco Valle - S. Cipriano Po (PV)

REVISIONE	DATA REVISIONE
01	Settembre 2021
02	***

CODICE CUP
I26H19000070005

CODICE INTERVENTO
31001900

CODICE INTERVENTO AATO
"Potenziamento acquedotto della Lessinia"
A.2 - 01

RUP
ing. Umberto Anti

Questo documento non pu¸ essere copiato o riprodotto senza autorizzazione, ogni violazione verr¯ perseguita a norma di leggr.