



RETI TECNOLOGICHE E VIABILITA' MALGHE DELLA LESSINIA  
- Comuni di S. Anna d'Alfaedo, Erbezzo e Bosco Chiesanuova -

PROGETTO DEFINITIVO

RE\_10.1b - SIA-Allegato- Rilievo fotografico Paesaggistico-Ambientale

PROGETTISTA	RILIEVI TOPOGRAFICI	REVISIONE	DATA REVISIONE
<b>INGEGNERIA 2P</b> <small>Via Dall'Armi, 27/3 30027 San Donà di Piave (VE) tel. 0421.30.77.00 - fax. 0421.30.77.16 e-mail: info@ingegneria2p.it</small>	geom. Andrea Laiti - S. Anna d'Alfaedo (VR)	01	Settembre 2021
	<b>SICUREZZA</b>	02	***
<b>RESPONSABILE GENERALE DELLA PROGETTAZIONE E DELLE INTEGRAZIONI SPECIALISTICHE</b>  Ing. Corrado Petris N° 1830 ORDINE DEGLI ING. DI VENEZIA	geom. Marco Turozzi - S. Bonifacio (VR)	<b>CODICE CUP</b>	
<b>PROGETTISTA IDRAULICO</b>  Ing. Nicola Bisetto N° A2937 ORDINE DEGLI ING. DI TREVISO	dott. Cristiano Mastella - S. Pietro in Cariano (VR)	12GH19000070005	
<b>PROGETTISTA DEL DOCUMENTO SPECIALISTICO</b>  NOME ELABORATO  Nome progettista documento specialistico	<b>RELAZIONI AMBIENTALI</b> Architer s.r.l. - VERONA	<b>CODICE INTERVENTO</b>	
<b>DATA</b>	<b>PIANO PARTICELLARE ED ESPROPRI</b> ing. Flavio Laiti - S. Anna d'Alfaedo (VR)	31001900	
	<b>ASSISTENZA ARCHEOLOGICA</b> dott. Gianfranco Valle - S. Cipriano Po (PV)	<b>CODICE INTERVENTO AATO</b>	
		"Potenziamento acquedotto della Lessinia" A.2 - 01	
		<b>RUP</b>	ing. Umberto Anti



# TRACCIATO B-A

**SERBATOIO CORNETTO**  
Quota max 1538 m s.l.m.

**RILANCIO VOLPINA**  
Quota min 1296 m s.l.m.

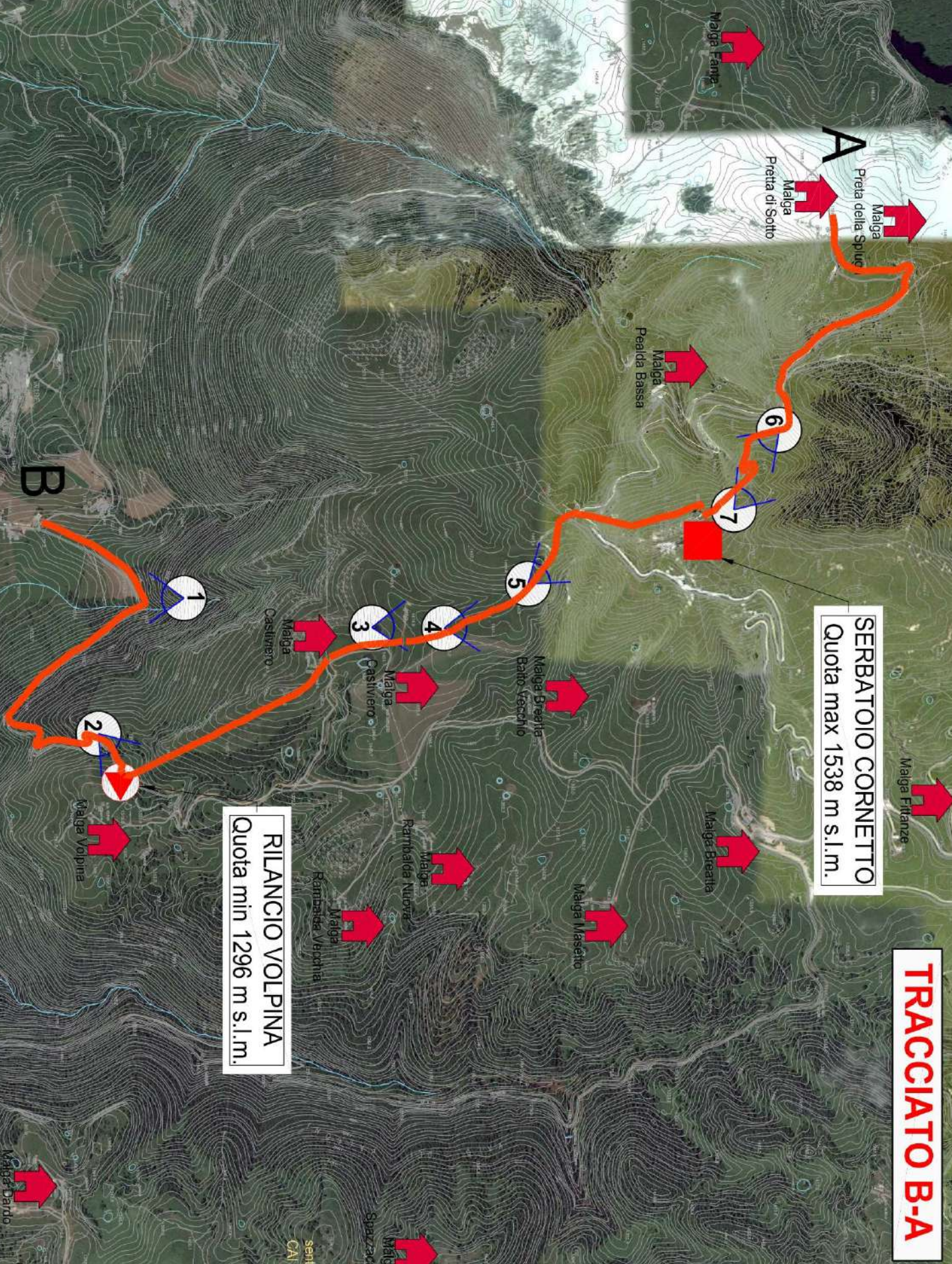

**B**

**A**

TRACCIATO B-A

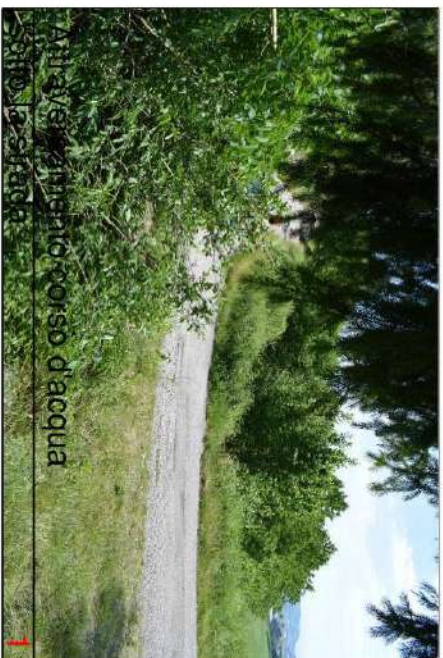

A - FINE TRACCIATO

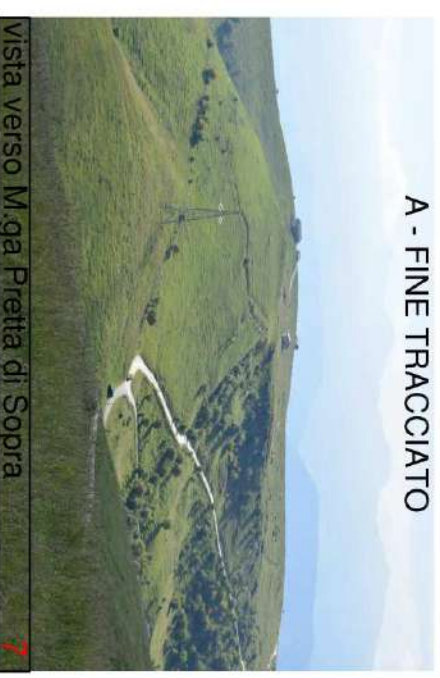

**TRACCIATO D-C**



SERBATOIO CASTELBERTO  
Quota max 1765 m s.l.m.

SERBATOIO LESSINIA  
Quota max 1603 m s.l.m.

SERBATOIO DEROCCHETTO  
Quota max 1453 m s.l.m.

SERBATOIO JACOPO  
Quota max 1160 m s.l.m.

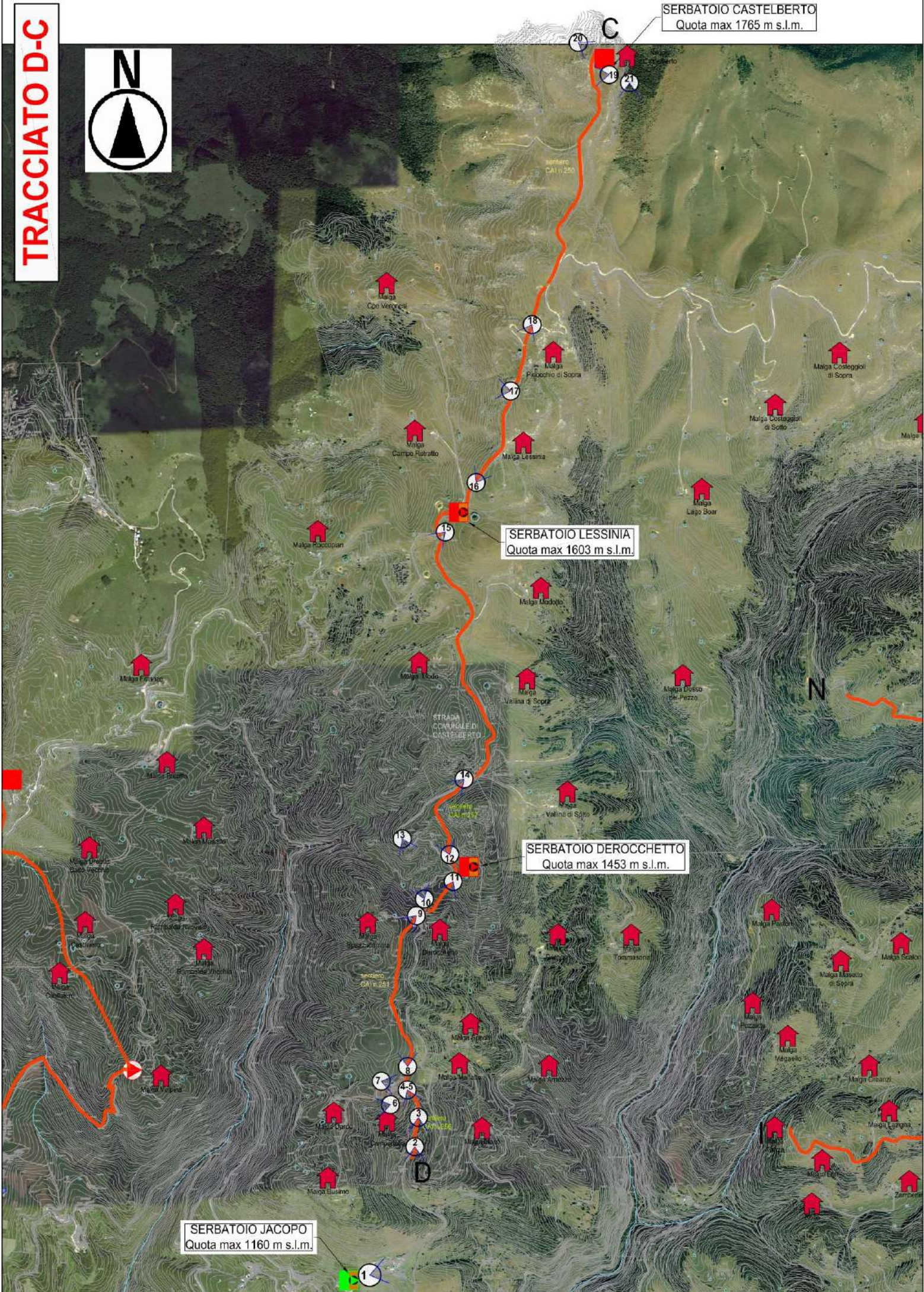

Dal Serbatoio Jacopo



Tratto di competenza del Comune di  
Ebizzo

1



sotto M.ga Dardo

4

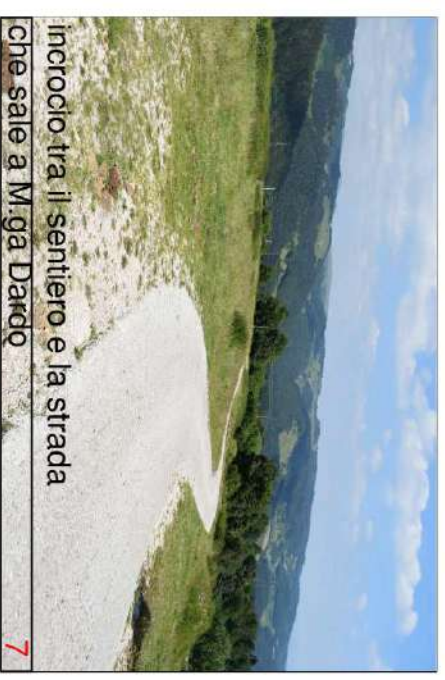

Incrocio tra il sentiero e la strada  
che sale a M.ga Dardo

7



DE NITTO TRACCIATO  
nei pressi di Ioe Le Panze

2



5

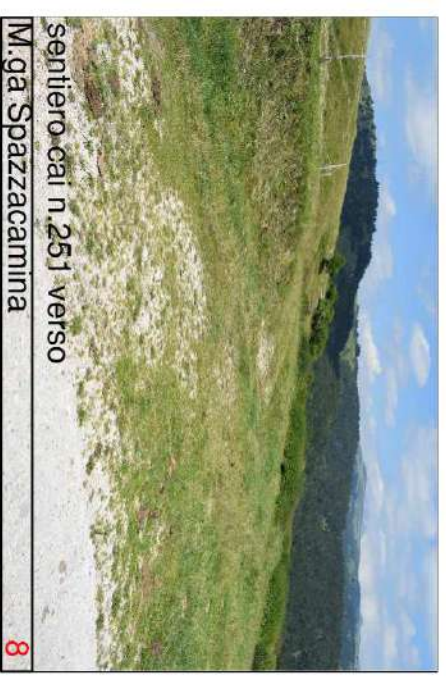

sentiero cal n. 251 verso  
M.ga Spazzacamina

8



DE NITTO TRACCIATO  
nei pressi di M.ga Dardo

3



6



Incrocio sulla strada asfaltata

9



strada comunale di Castelbento 10



zona del nuovo serbatoio Derocchetto 13



strada che sale a M.ga Lessinia 16

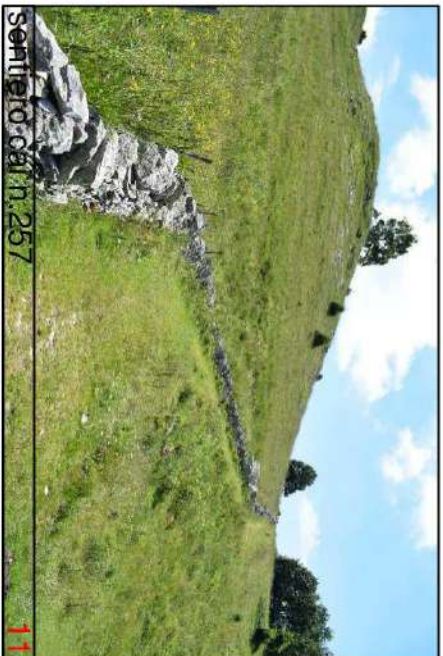

Sentiero cat. n. 257 11

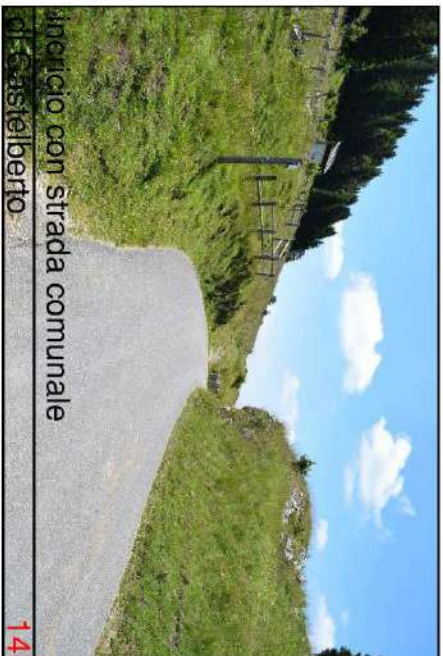

innesco con strada comunale di Castelbento 14



nei pressi delle trincee di M.ga Lessinia 17



18



bivio per M.ga Lessinia 15



nei pressi di M.ga Pidocchio 18

# TRACCIATO D-C



19

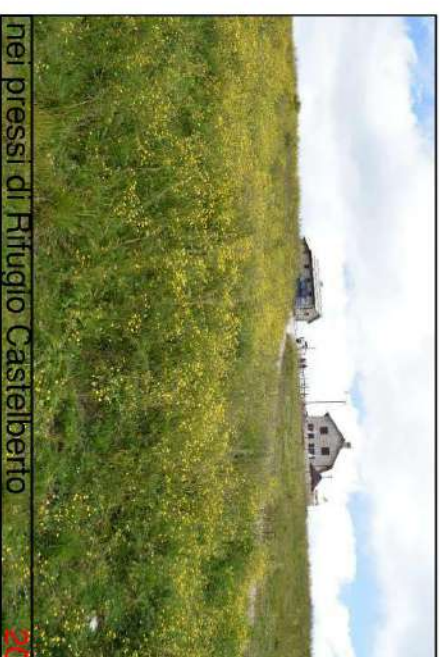

nei pressi di Rifugio Castelberto

20

## D - FINE TRACCIATO



Nuovo Serbatoio Castelberto

21

# TRACCIATO F-E

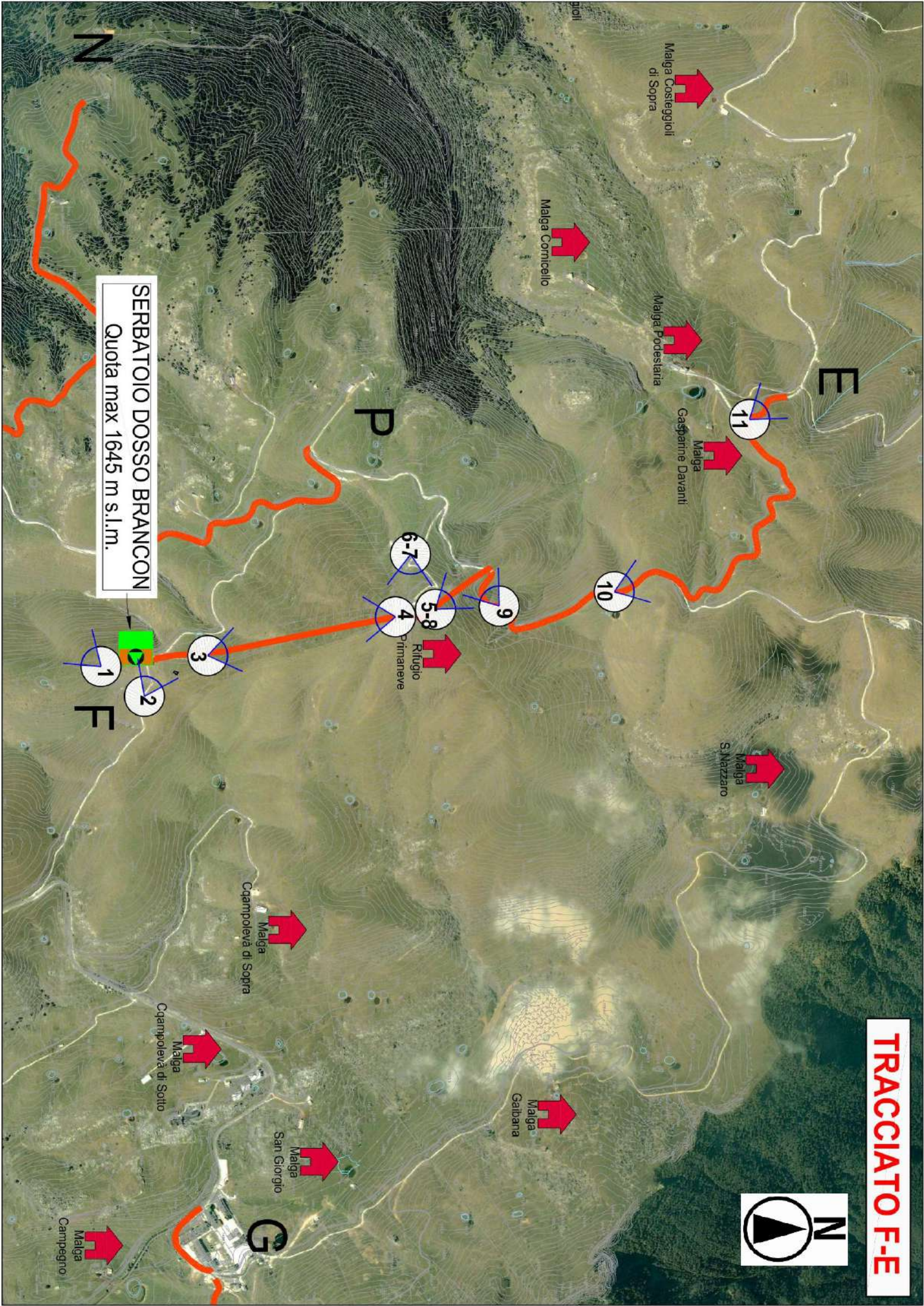

SERBATOIO DOSSO BRANCON  
Quota max 1645 m s.l.m.

N

E

P

F

G

Malga Costeggioli di Sopra

Malga Cornicello

Malga Podestaria

Malga Gasparine Davanti

Malga S. Mezzaro

Malga Galbana

Malga San Giorgio

Malga Campegno

Malga Cqampolevè di Sopra

Malga Cqampolevè di Sotto

Ritugio Primaneve

SERBATOIO DOSSO BRANCON  
Quota max 1645 m s.l.m.

6-7

5-8

4

9

10

11

3

1

2



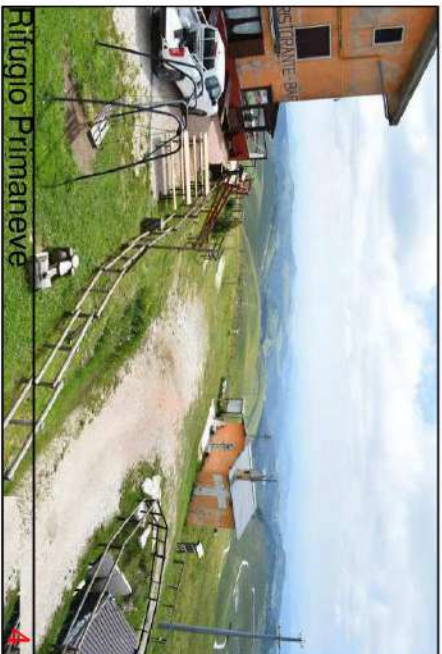

F- INIZIO TRACCIATO

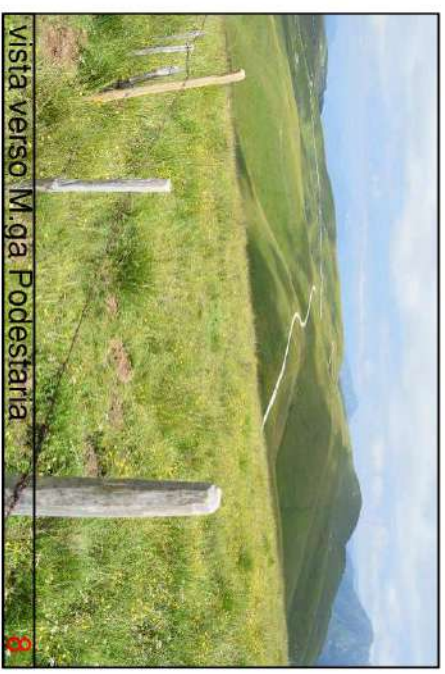
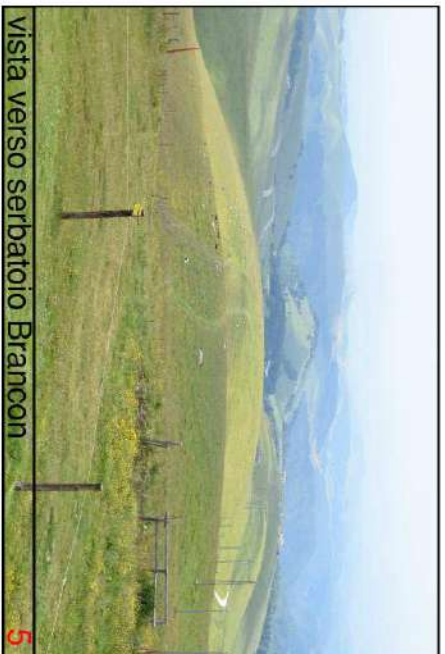

Serbatoio Brancon

vista verso serbatoio Brancon

vista verso M.ga Podestaria



2

6

9

nei pressi di rifugio Primaneve

incrocio sulla strada per M.ga Podestaria

TRACCIATO F-E



F - FINE TRACCIATO



# TRACCIATO G-H

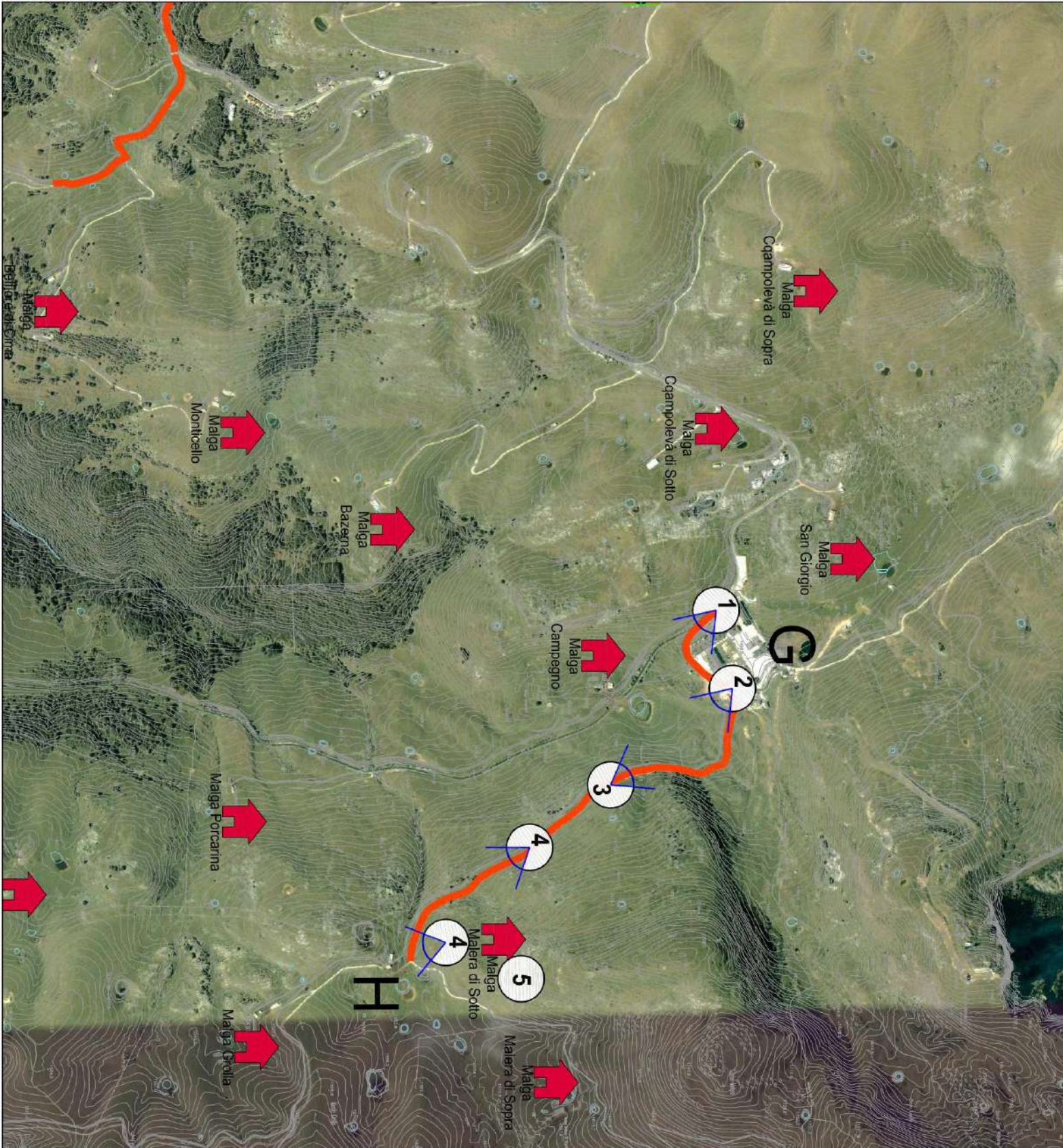

TRACCIATO G - H

G- INIZIO TRACCIATO



S.P. n. 6 dei Lessini-San Giorgio

1



H - FINE TRACCIATO

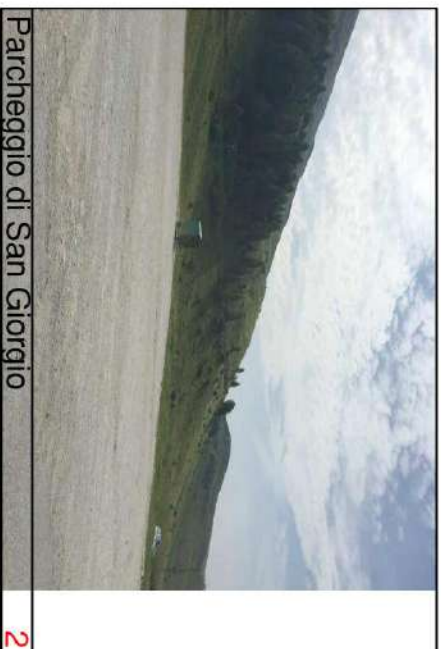

Parcheggio di San Giorgio

2



da M. ga Malera vista punto finale

4



3



M. ga Malera

5

# TRACCIATO L-I

SERBATOIO TRACCHII  
Quota max 1390 m s.l.m.

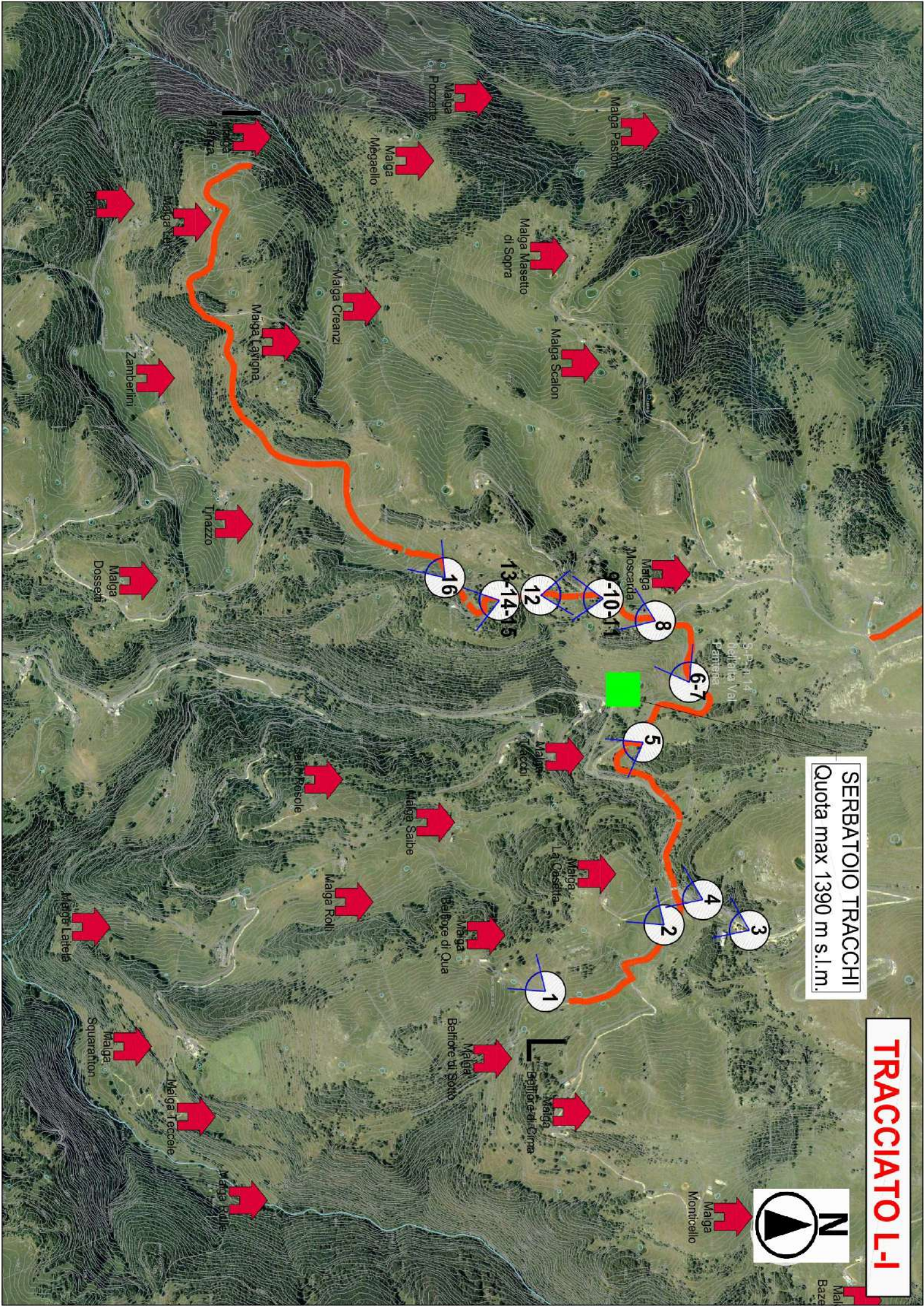

L- INIZIO TRACCIATO

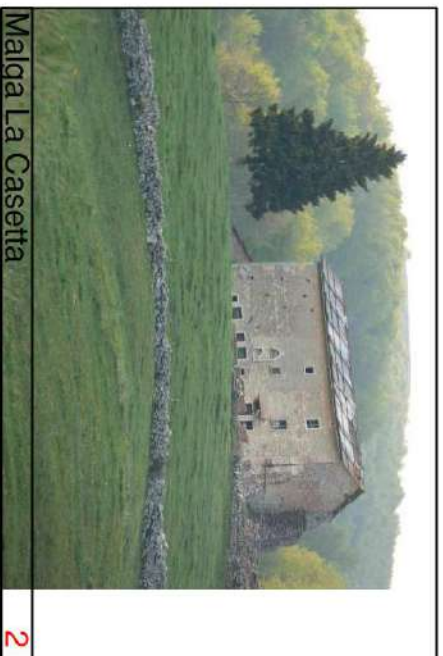
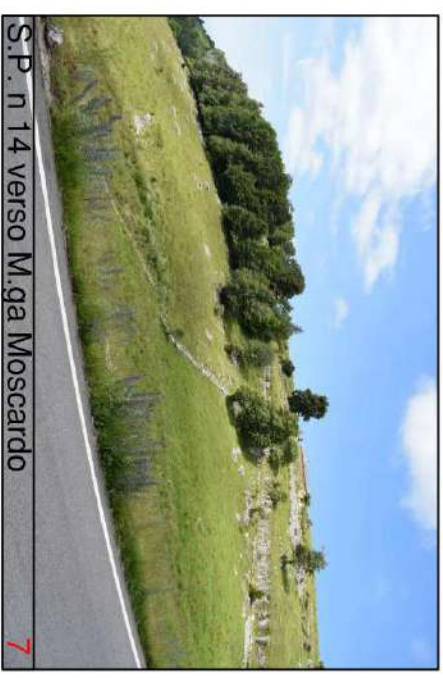

Direzione M. ga Casetta e M. ga Bellifiore

S.P. n 14 verso M. ga Moscardo

S.P. n 14 verso M. ga Moscardo

Malga La Casetta

Incrocio con S.P. n14 dell'alta Valpantena

nei pressi di M. ga Moscardo

3

2

6

5

9

8

1

2

4

5

7

8

1

2

4

5

7

8



10



13



16

nei pressi di M. ga Bastone  
di Sopra



11



14



12



15

Malga  
Lago Boar

Malga Dosso  
del Pezzo

Malga  
Tommasone

Malga Pastor

Malga Masetto  
di Sopra

Malga Scaron

Malga  
Folignano di  
Fond

Malga  
Folignano di  
Sotto

Malga  
Folignano di  
Mezzo

P

M

O  
F

# TRACCIATO M-N



Malga  
Cqampoleva di

S.P. 114  
Mellata Via  
Panteghe

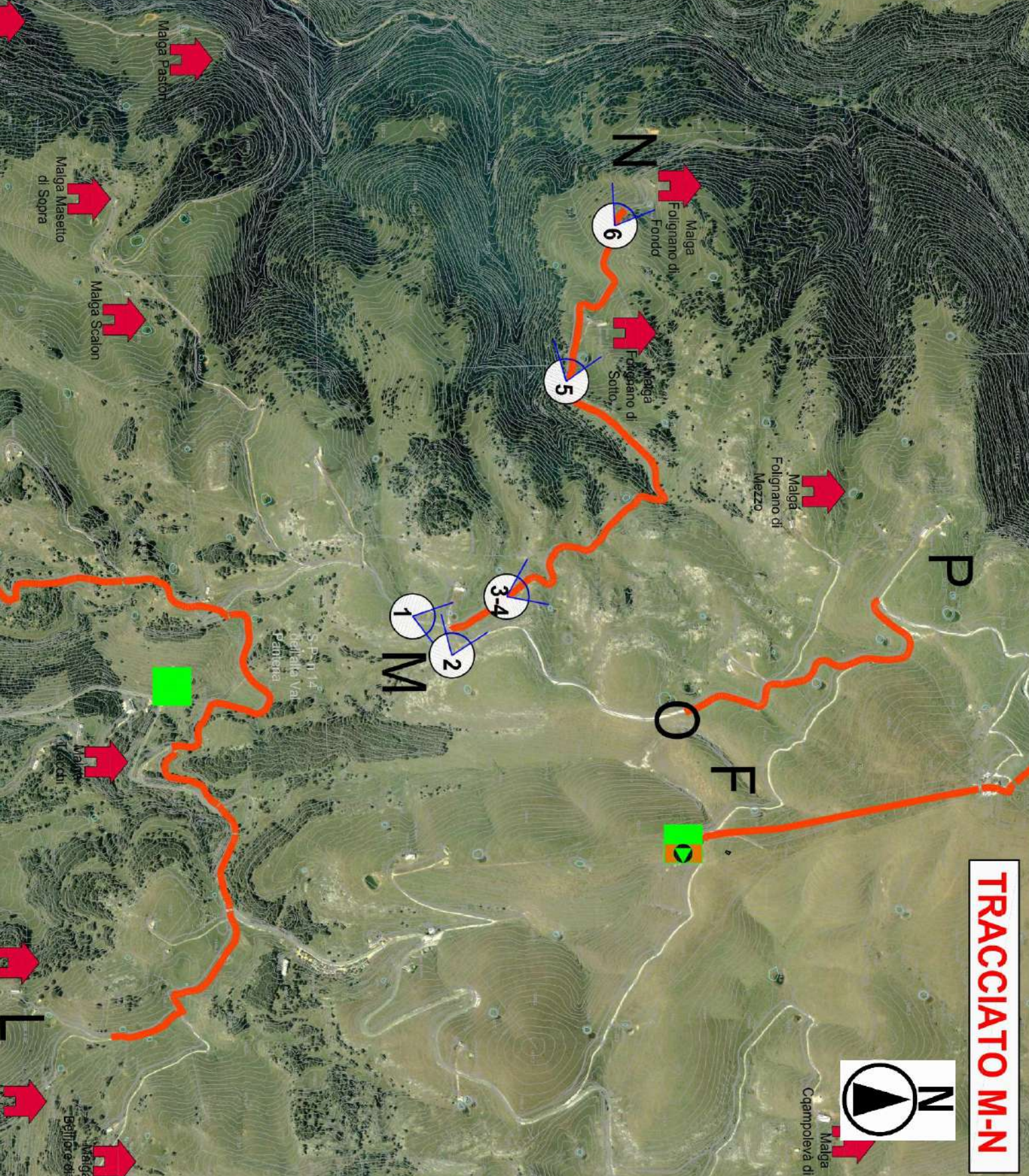



# TRACCIATO M - N



Parcheggio rifugio Bocca di Selva

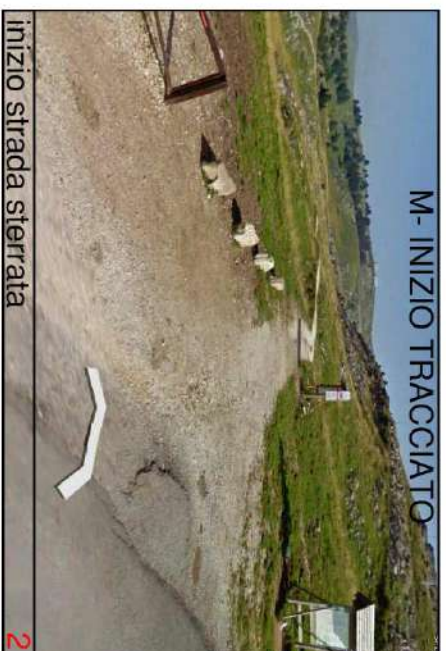

M - INIZIO TRACCIATO

inizio strada sterrata



nei pressi di M. ga Folignani di Sotto

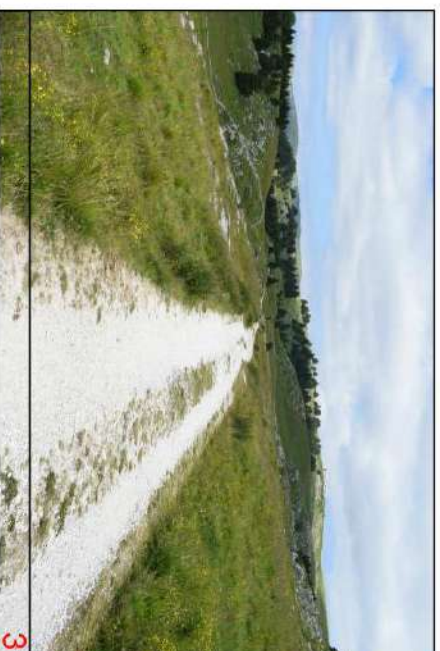

N - FINE TRACCIATO



nei pressi di M. ga Folignano di Fondo

# TRACCIATO O-P

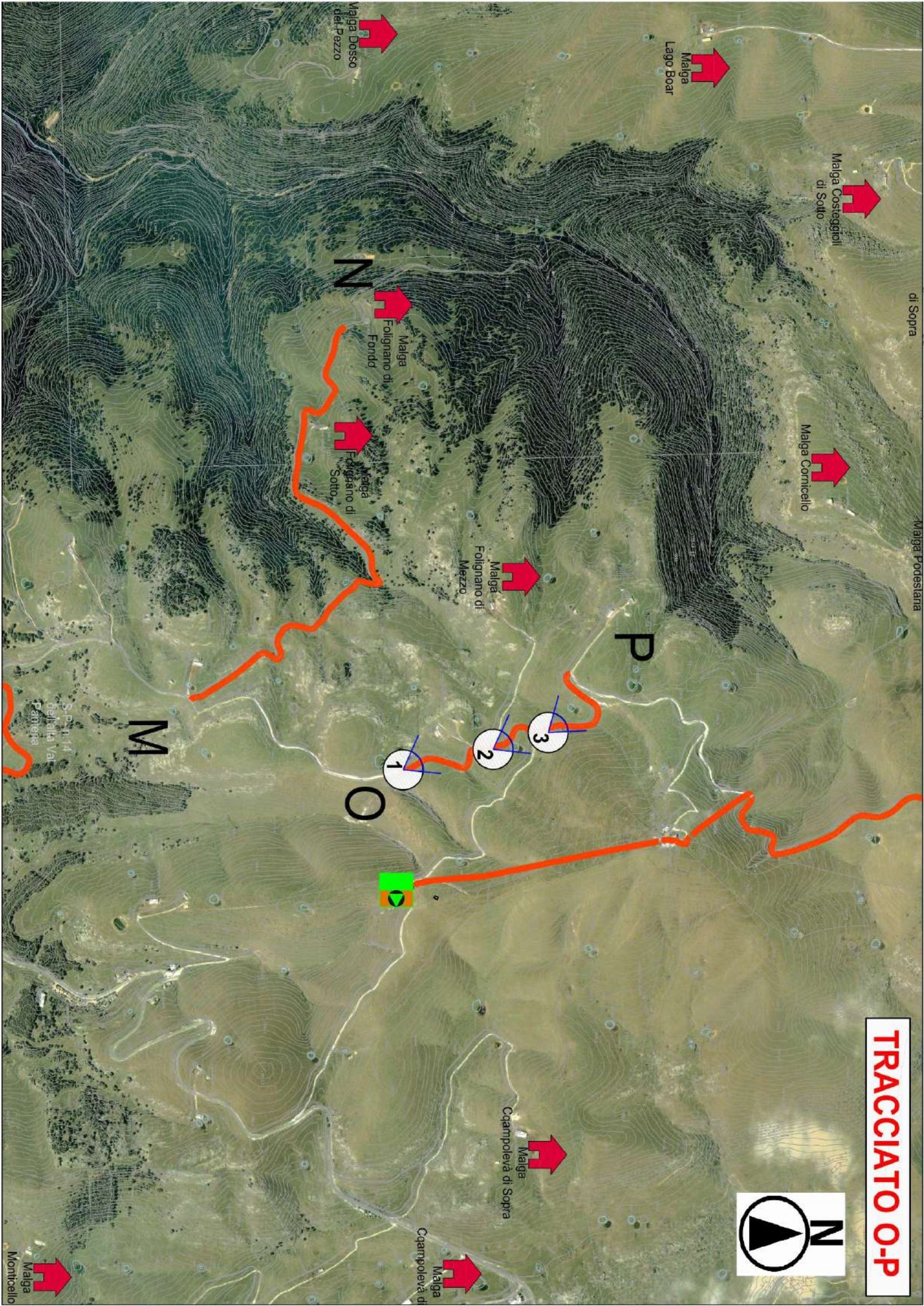



2



3