

**INQUADRAMENTO GENERALE**

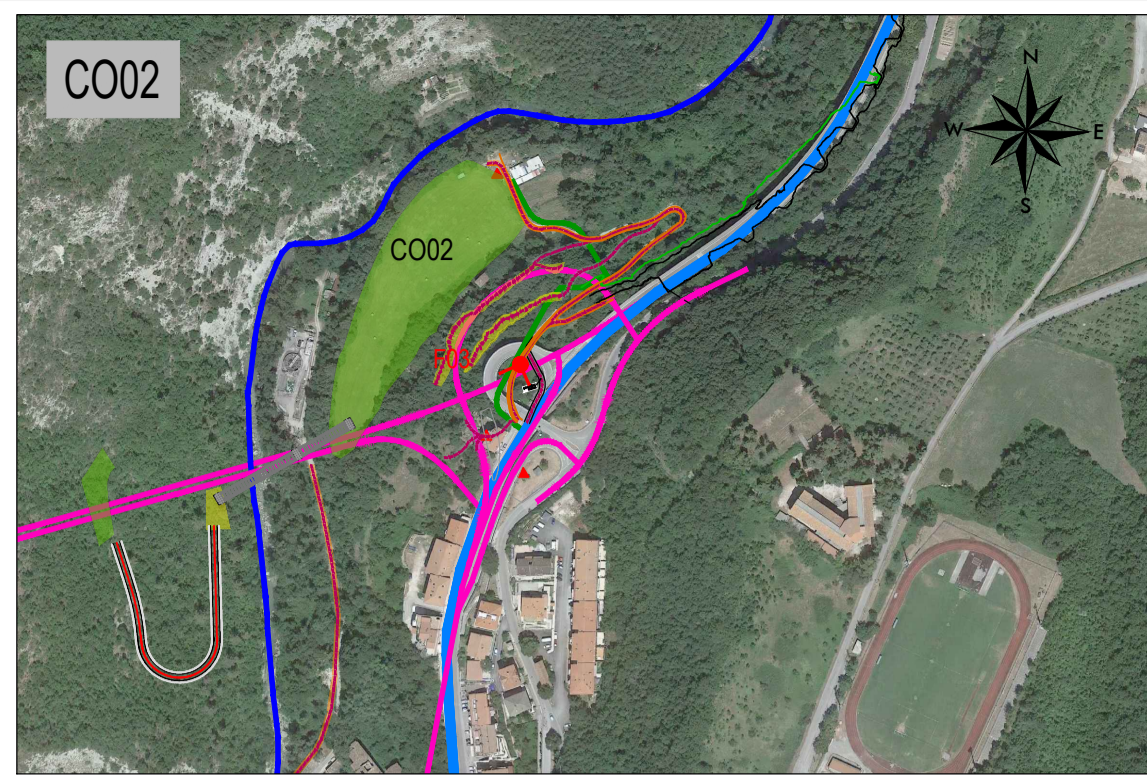

**SCHEDA SINTETICA**

AREA DI CANTIERE OPERATIVA 1	
PROVINCIA	Ascoli Piceno
COMUNE	Acquasanta Terme
LOCALIZZAZIONE	SS4 km 153+200
SUPERFICIE	1575 mq
DESTINAZIONE PRG	Non presente
PRESENZA DI VINCOLI	Aree tutelate per legge Art. 142 D.Lgs 42/2004 Lett. c) i fiumi, i torrenti, i corsi d'acqua per una fascia di 150 metri ciascun
USO DEL SUOLO	Non presente
IDROGEOLOGIA	Nessun rischio di esondazioni
MORFOLOGIA	Pianeggiante
RIPRISTINO PREVISTO	Ripristino del sito nelle condizioni originarie

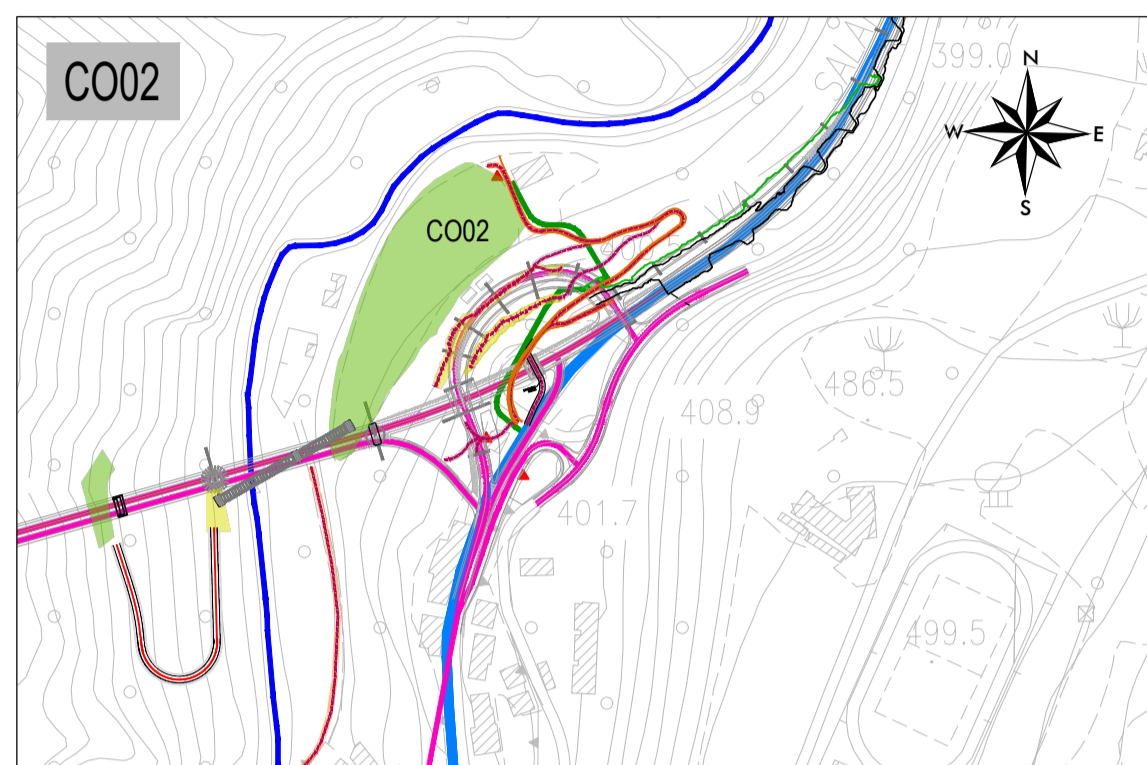
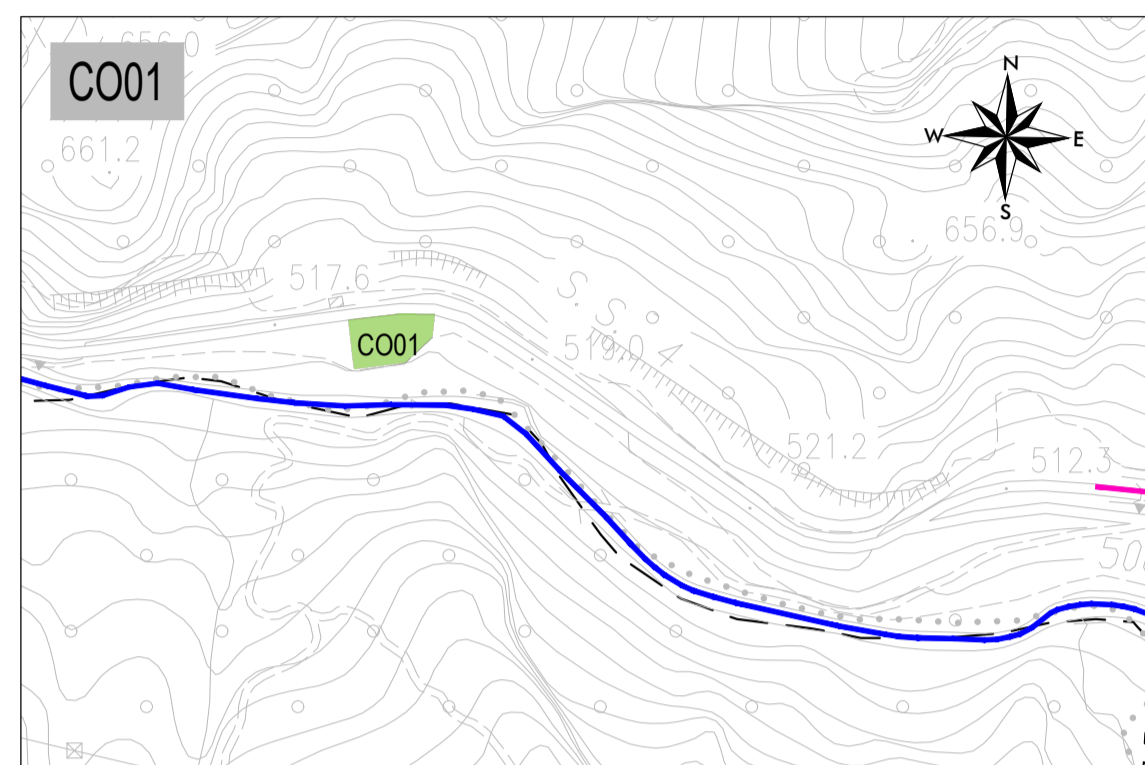
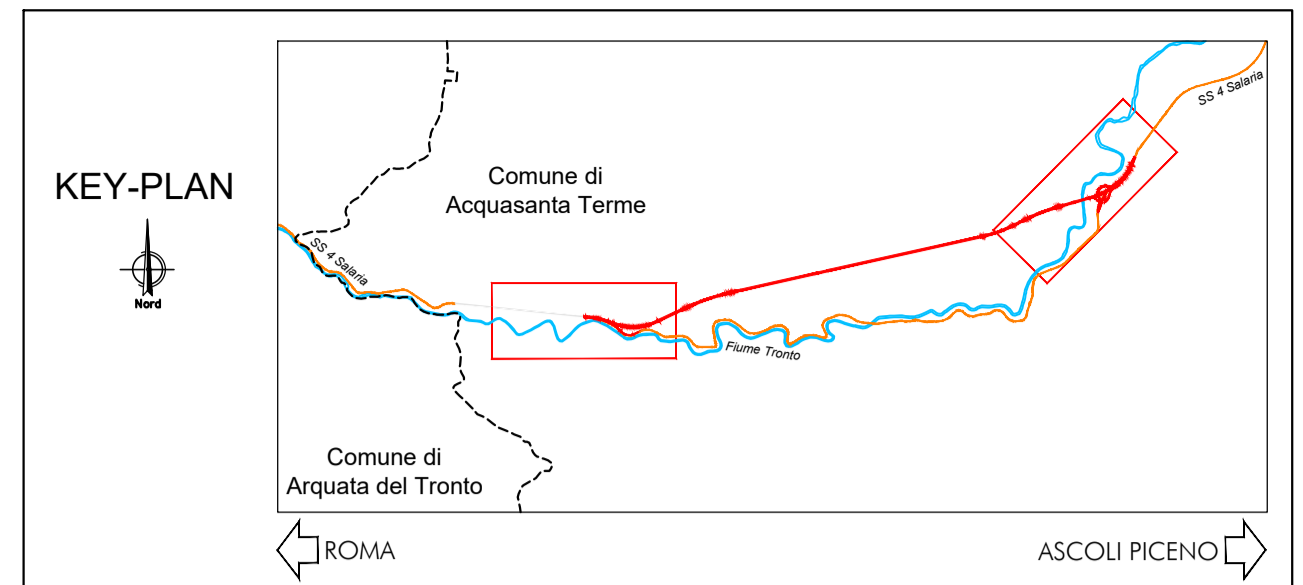

**SCHEDA SINTETICA**

AREA DI CANTIERE OPERATIVA 2	
PROVINCIA	Ascoli Piceno
COMUNE	Acquasanta Terme
LOCALIZZAZIONE	SS4 km 161+100 al di sotto dello svincolo per Pito-Umito
SUPERFICIE	10475 mq
DESTINAZIONE PRG	Piano urbanistico Acquasanta Terme: Ambito di tutela integrale - corsi d'acqua
PRESENZA DI VINCOLI	Aree tutelate per legge Art. 142 D.Lgs 42/2004 Lett. c) i fiumi, i torrenti, i corsi d'acqua per una fascia di 150 metri ciascun
USO DEL SUOLO	Prati stabili
IDROGEOLOGIA	Vincolo idrogeologico R.D.L. 3267 del 31/12/1923
MORFOLOGIA	in pendenza
RIPRISTINO PREVISTO	Ripristino del sito nelle condizioni originarie

**LEGENDA AREA DI CANTIERE OPERATIVA:**

- ▲ AREA DI CANTIERE ATTIVA
- ▲ ACCESSO AL CANTIERE
- VIABILITA' PRINCIPALE SS4
- PISTA DI CANTIERE SU TRACCIATO
- VIABILITA' SECONDARIA
- VIABILITA' DA ADEGUARE

**ANALISI VINCOLI**

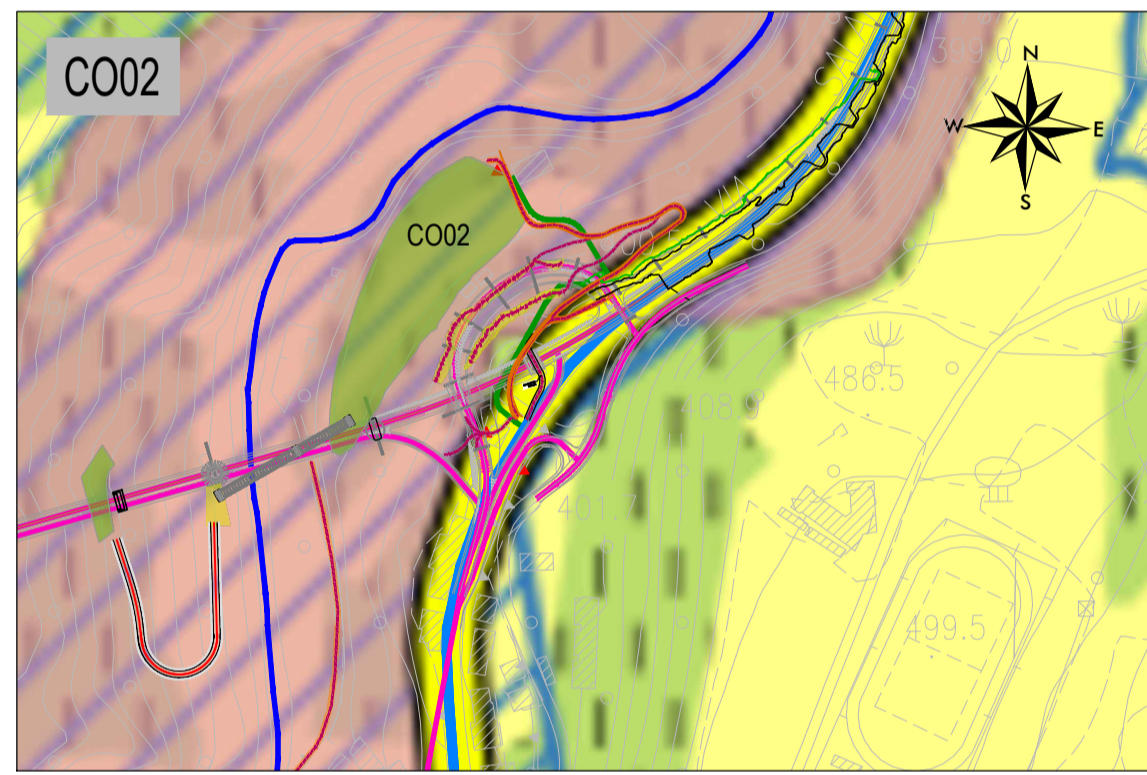
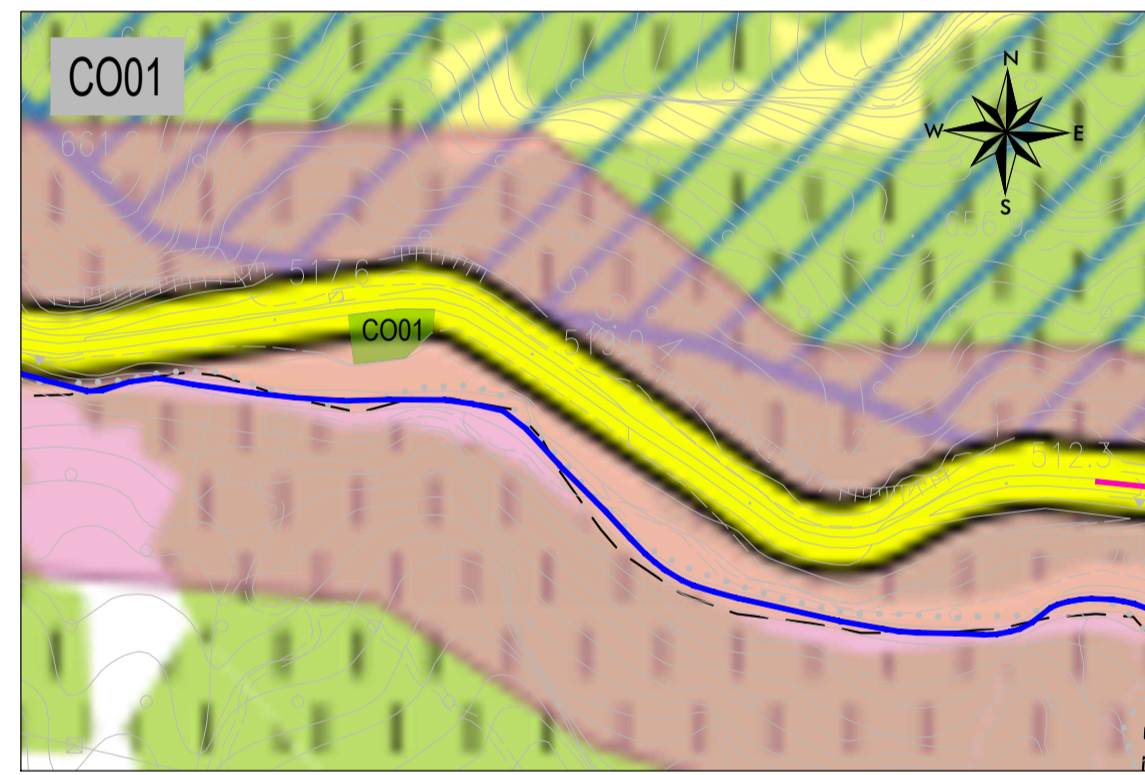

**PIANO DI ASSETTO IDROGEOLOGICO**

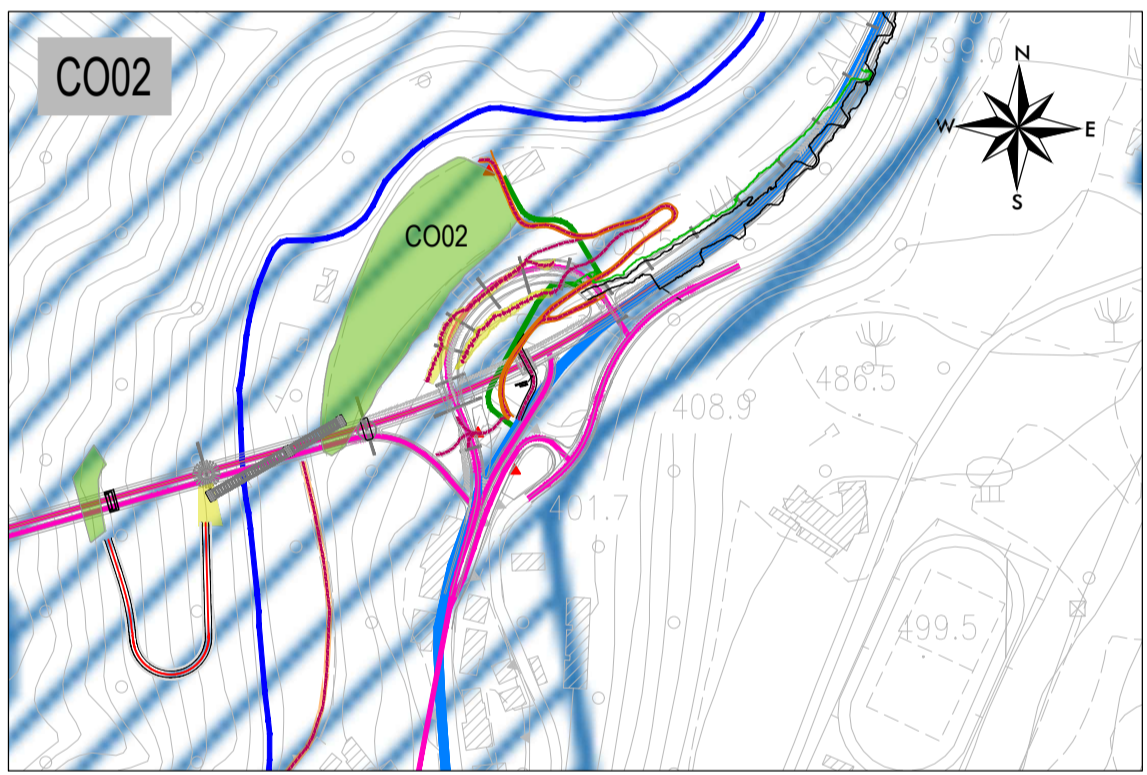
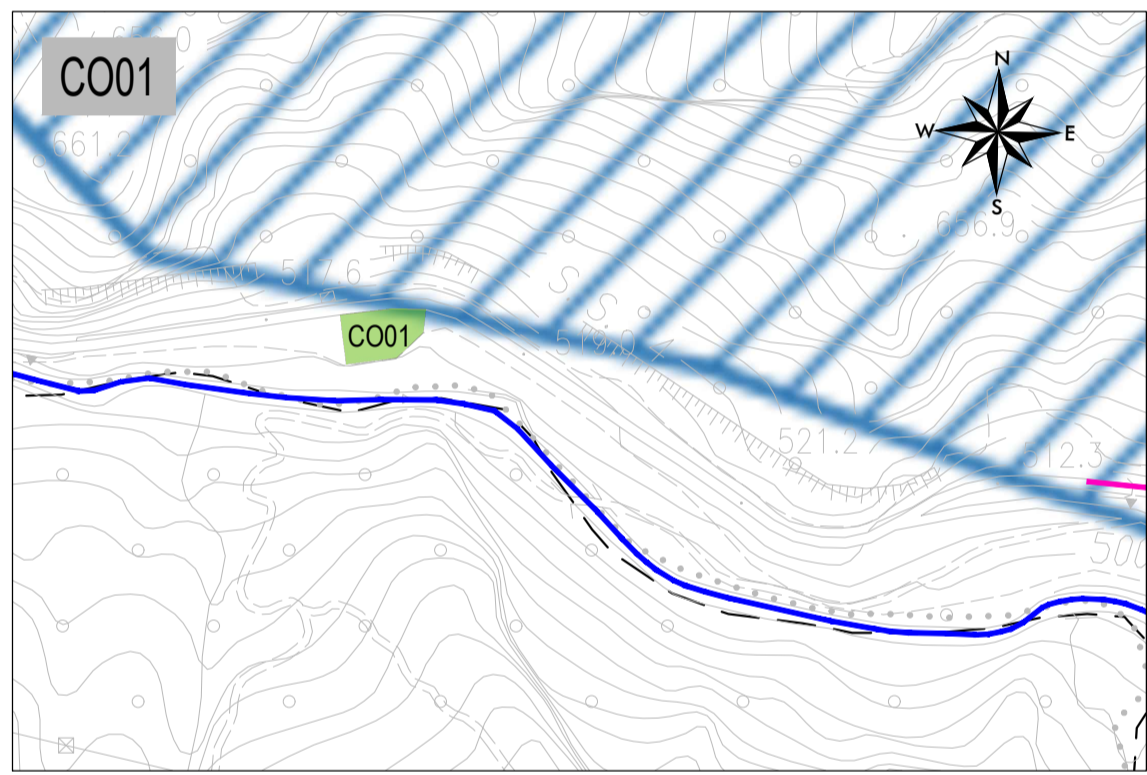

**LEGENDA:**

- Vincolo idrogeologico R.D.L. 3267 del 31/12/1923
- Vincoli Paesaggistici D.Lgs 42 del 22/01/2004
- Art. 136 e 157 - aree di interesse pubblico
- Art. 142 (c - fiumi, torrenti per una fascia di 150m ciascuna
- Art. 142 (f - Parchi e riserve
- Art. 142 (g - fiumi, torrenti per una fascia di 150m ciascuna

**LEGENDA:**

- Vincolo idrogeologico R.D.L. 3267 del 31/12/1923

**INQUADRAMENTO URBANISTICO - PIANIFICAZIONE COMUNALE**

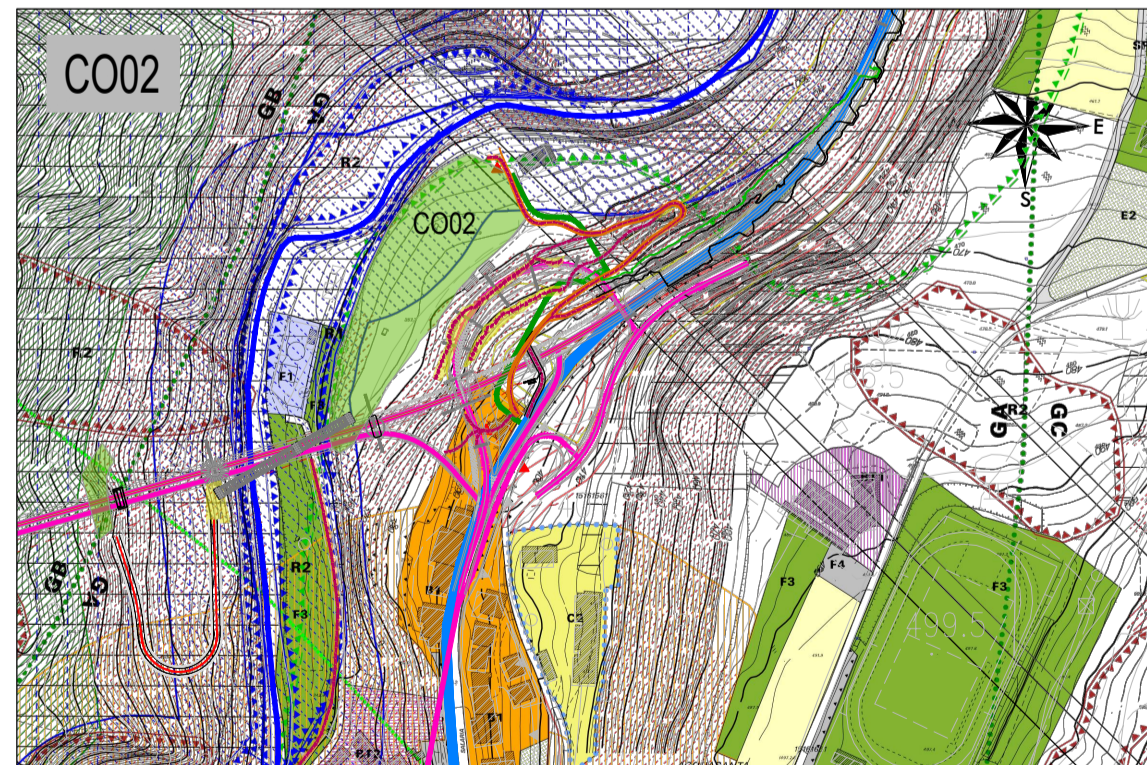
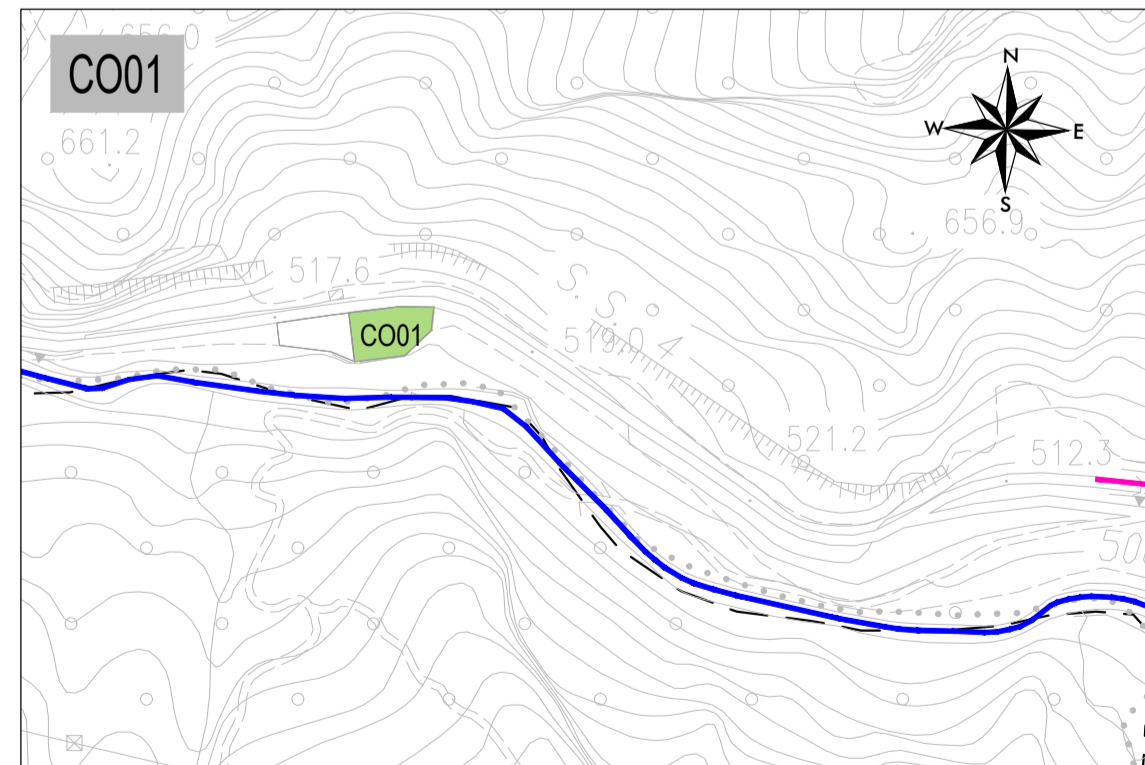

**USO DEL SUOLO**

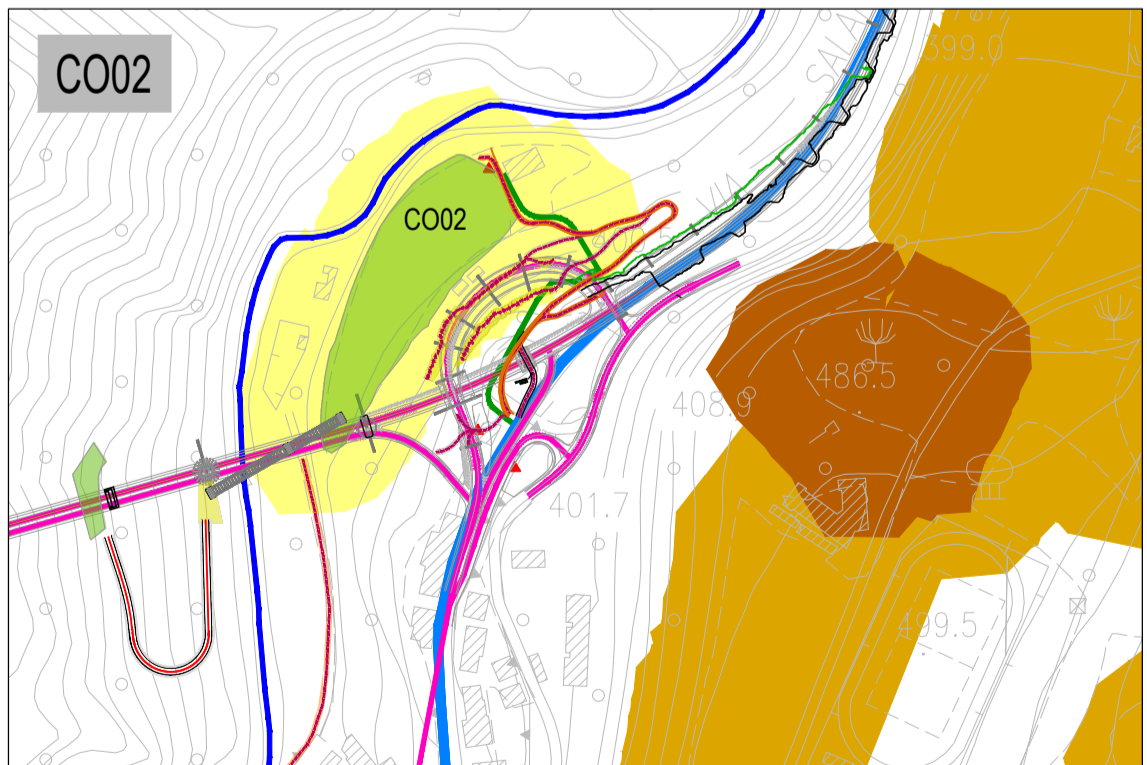
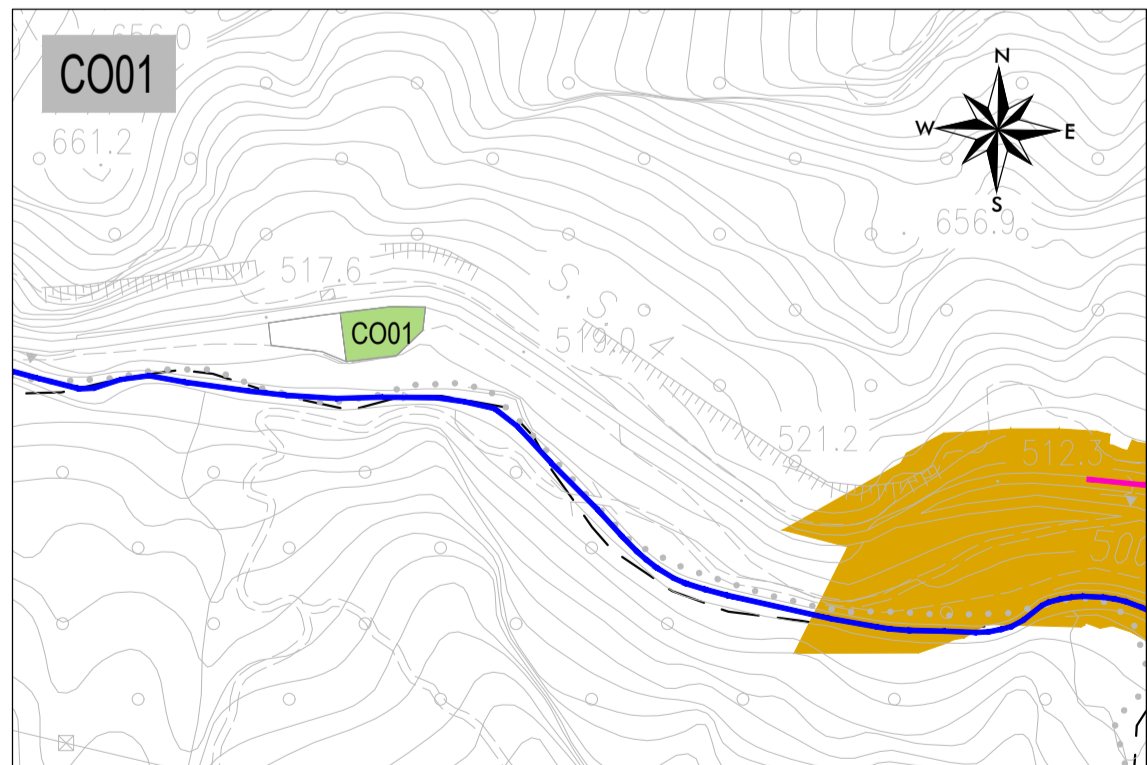

**LEGENDA:**

- A - Residenziali e di interesse storico
- B1 - Residenziali sature
- B2 - Residenziali in completamento
- BT1 - Turistico-alberghieri di completamento
- C1 - Residenziali di espansione
- C2 - PEEP
- CT1 - Turistico-alberghiere
- E2 - Verde privato
- E3 - Recupero ambientale
- F1 - Attrezzature di interesse generale
- F3 - Verde pubblico attrezzato
- F4 - Parcheggi
- Zona cimiteriale
- Fabbricati rurali
- Crinali art.13 NTA - Ambito di tutela dei crinali
- Centri storici art.39 - Ambito di tutela integrale
- Versanti art.14 NTA - Aree di versante con pendenza maggiore del 30 per cento
- Corsi d'acqua art.39 - Ambito di tutela integrale

**LEGENDA:**

- AREE A MATRICE AGRICOLA
- Colture permanenti
- Prati stabili
- Seminativi

**Sanas**  
GRUPPO FS ITALIANI

*Direzione Progettazione e Realizzazione Lavori*

**S.S. N. 4 "SALARIA"**  
ADEGUAMENTO DEL TRATTO TRISUNGO-ACQUASANTA TERME.  
TRATTO GALLERIA VALGARIZIA - ACQUASANTA TERME. LOTTO 2 DAL  
KM 155+400 AL KM 159+000 (EX AN6)

**PROGETTO DEFINITIVO** COD. AN257

PROGETTAZIONE: ATI SINTAGMA - GP INGEGNERIA - ENGEKO - GDG - ICARIA

IL RESPONSABILE DELL'INTEGRAZIONE DELLE PRESTAZIONI SPECIALISTICHE:  
Dott. Ing. Giorgio Guiducci  
Ordine degli Ingegneri della Prov. di Roma n° 14035

IL GRUPPO DI PROGETTAZIONE:  
MANDATARIA: Sintagma  
MANDANTI: GP INGEGNERIA, Engeko

IL PROGETTISTA:  
Vasco Truffini  
Ordine degli Ingegneri della Prov. di Perugia n° A659

IL GEOLOGO:  
Dott. Geol. Giorgio Cerquiglini  
Ordine dei Geologi della Regione Umbria n°108

IL COORDINATORE PER LA SICUREZZA IN FASE DI PROGETTAZIONE:  
Dott. Ing. Marco Abram  
Ordine degli Ingegneri della Prov. di Perugia n° A2808

IL RESPONSABILE DI PROGETTO  
Pianificatore Territoriale Marco Colazza

IL R.U.P.  
Dott. Ing. Vincenzo Catone

PROTOCOLLO DATA

Dott. Ing. GIORGIO GUIDUCCI  
ORDINE INGEGNERI  
ROMA  
N° 14035

**CANTIERIZZAZIONE**

Schede di cantiere - cantiere Operativo CO01 - CO02

CODICE PROGETTO	LV. PROG. ANNO	NOME FILE	REVISIONE	SCALA:
PROGETTO		T00-CA00-CAN-SC02-B		
D PAN257	D 22	CODICE ELAB. T00CA00CANSC02	B	1:500
B	Emissione consegna intermedia	glu-22	M.Zucconi	V.Truffini
A	Emissione	may-22	M.Zucconi	V.Truffini
REV.	DESCRIZIONE	DATA	REDATTO	VERIFICATO
				APPROVATO