SEZIONE TRASVERSALE VIADOTTO TRONTO SU PILA P3
CON SCAVALCO RAMPA B+C (IMPALCATO A VIA INFERIORE)
SCALA 1:100

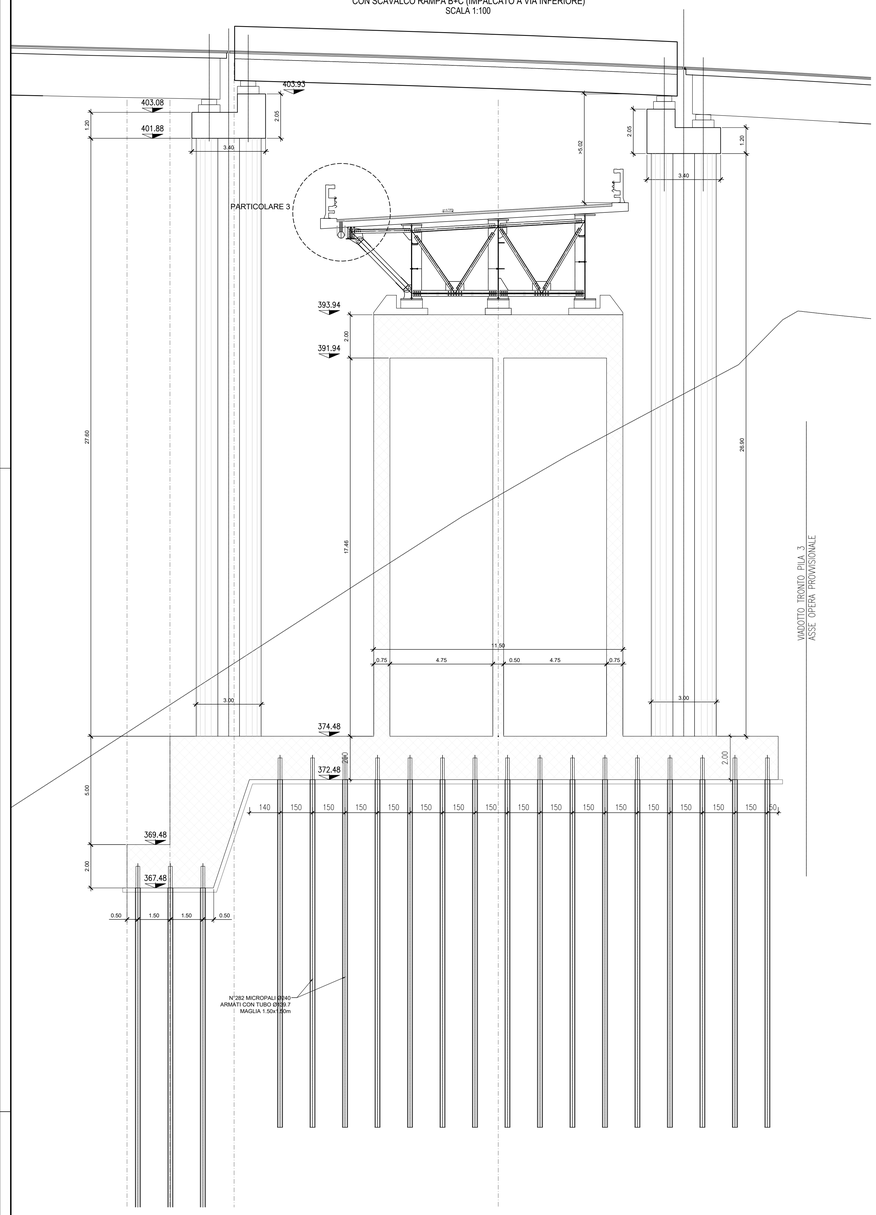


VIADOTTO TRONTO
SEZIONE SU PILA
SCALA 1:100

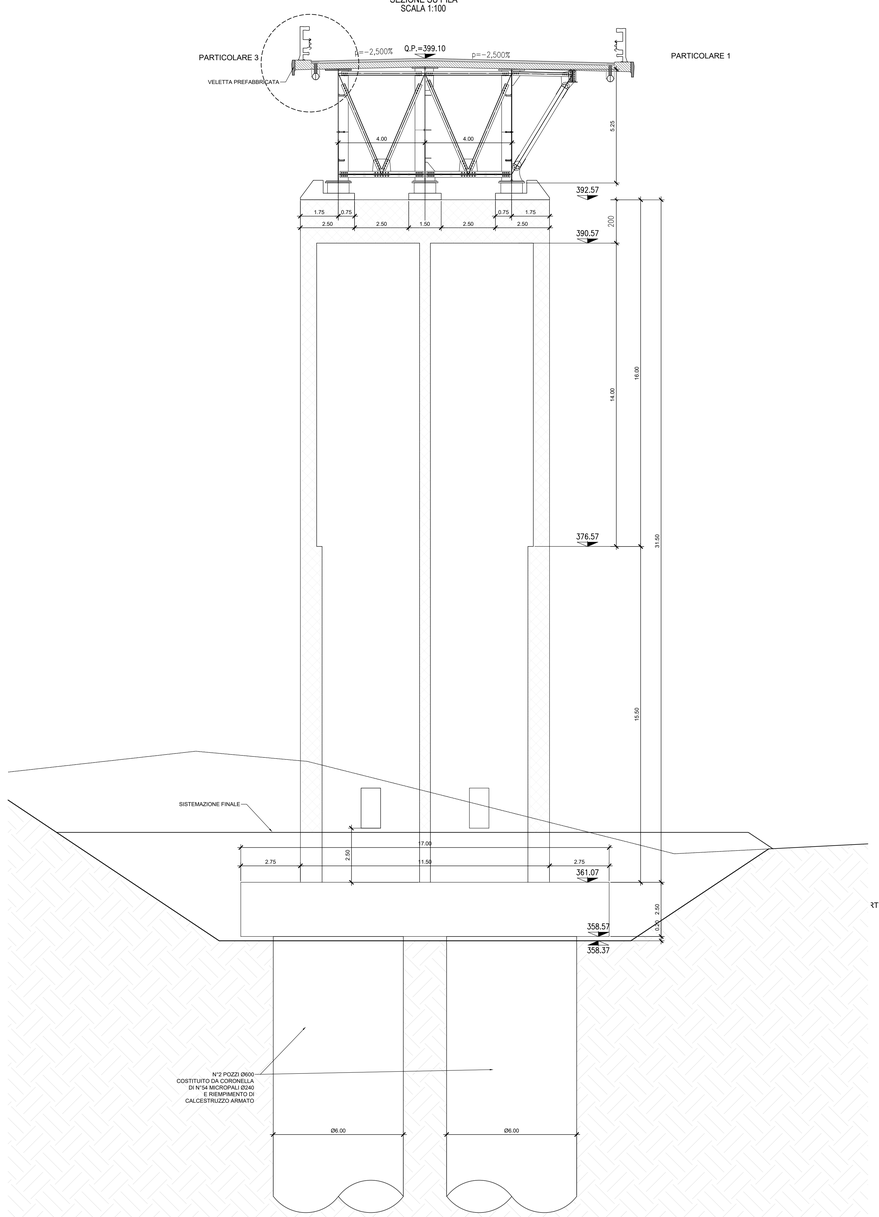


SEZIONE TIPO CORRENTE
IMPALCATO RAMPE DI SVINCOLO
SCALA 1:100

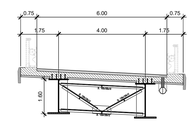

SEZIONE TIPO RAMPA DI SVINCOLO SU PILA
SCALA 1:100

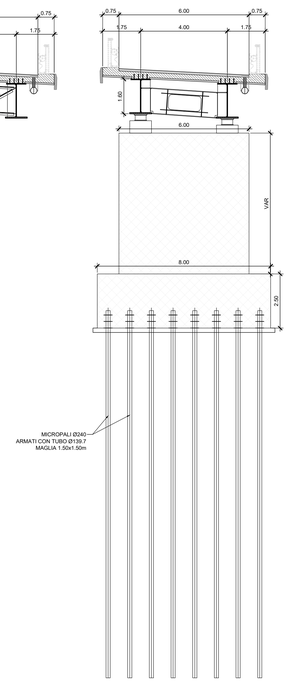


VIADOTTO QUINTODECIMO
SEZIONE TRASVERSALE
SCALA 1:100

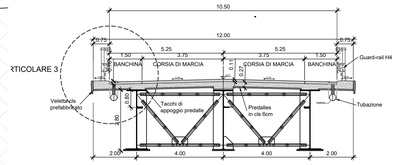


SEZIONE TIPO
GALLERIA NATURALE IN CURVA
SCALA 1:100

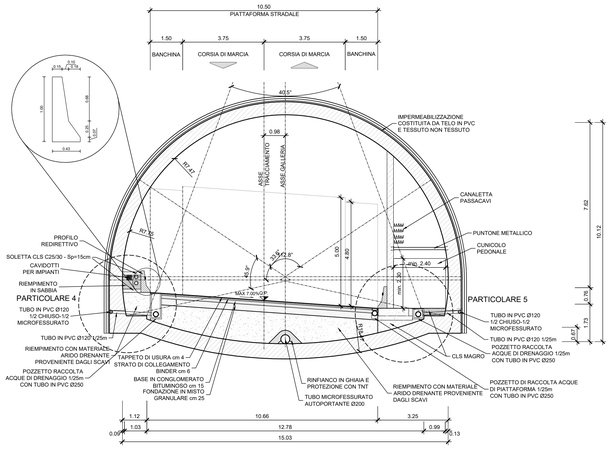


SEZIONE TIPO
GALLERIA NATURALE IN RETTIFILO
SCALA 1:100

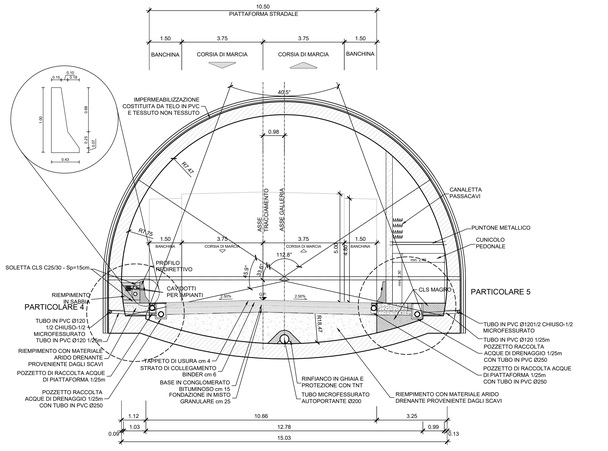


SEZIONE TIPO
GALLERIA NATURALE CON PIAZZOLA DI SOSTA
SCALA 1:100

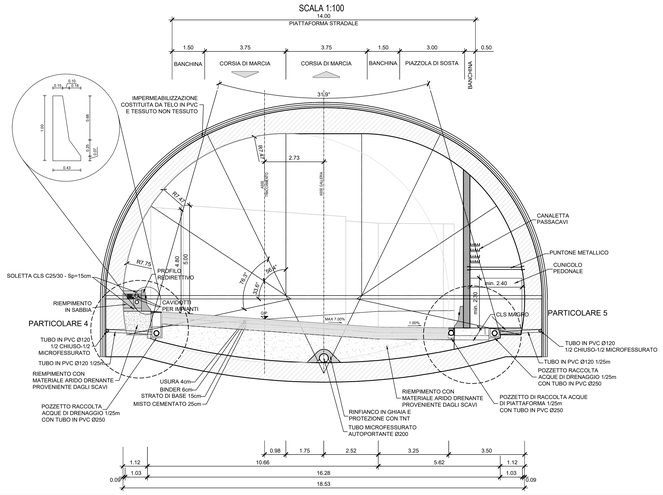


anas
GRUPPO FS ITALIANE

*Direzione Progettazione e Realizzazione Lavori*

# S.S. N. 4 "SALARIA"

## ADEGUAMENTO DEL TRATTO TRISUNGO-ACQUASANTA TERME. TRATTO GALLERIA VALGARIZIA - ACQUASANTA TERME. LOTTO 2 DAL KM 155+400 AL KM 159+000 (EX AN6)

## PROGETTO DEFINITIVO

COD. AN257

PROGETTAZIONE: ATI SINTAGMA - GP INGEGNERIA - ENGEKO - GDG - ICARIA

IL RESPONSABILE DELL'INTEGRAZIONE DELLE PRESTAZIONI SPECIALISTICHE:
Dott. Ing. Giorgio Guiducci
Ordine degli Ingegneri della Prov. di Roma n° 14035

IL PROGETTISTA:
Vasco Truffini
Ordine degli Ingegneri della Prov. di Perugia n° A659

IL GEOLOGO:
Dott. Geol. Giorgio Cerquiglini
Ordine dei Geologi della Regione Umbria n°108

IL COORDINATORE PER LA SICUREZZA IN FASE DI PROGETTAZIONE:
Dott. Ing. Marco Abram
Ordine degli Ingegneri della Prov. di Perugia n° A2808

Il RESPONSABILE DI PROGETTO
Pianificatore Territoriale Marco Colazza

Il R.U.P.
Dott. Ing. Vincenzo Catone

PROTOCOLLO | DATA

IL GRUPPO DI PROGETTAZIONE:
MANDATARIA: Sintagma
MANDANTI: GP INGEGNERIA; Engeko; GDG; ICARIA

Dott.Ing. N.Graneri
Dott.Ing. V.Truffini
Dott.Ing. A.Cerquiglini
Dott.Arch. A.Bracchini
Dott.Ing. E.Bartolocci
Dott.Ing. L.Casarecchia
Dott.Geol. G.Cerquiglini
Dott.Ing. A.Pasquini
Dott.Ing. M.Abram
Dott.Arch. C.Presciutti
Dott. Agr. F.Berti Nulli
Geom. S.Scopetta
Geom. M.Zuccioni

Dott. Ing. G.Guiducci
Dott. Ing. A.Mordenti
Dott. Ing. F.Cecchetti
Dott. Ing. A.Bella
Dott. Ing. G.Lucibello
Dott. Ing. M.Mordenti
Dott. Geol. M.Leonardi
Dott. Ing. G.Parente

Dott. Ing. C.Muller

Dott. Ing. O.Carlaccini
Dott. Ing. C.Consorti
Dott. Ing. E.Loffredo
Dott. Ing. S.Sacconi

Dott. Ing. V.Rotisciani
Dott. Ing. F.Macchioni
Dott. Ing. Q.Verrini
Dott. Ing. V.Piunno
Dott. Ing. G.Pulli

ORDINE DEGLI INGEGNERI ROMA N° 14035

## PROGETTO STRADALE
## ELABORATI GENERALI
### Sezioni tipo - Opere d'arte Maggiori

| CODICE PROGETTO | NOME FILE | REVISIONE | SCALA: |
|---|---|---|---|
| PROGETTO: DPAN257 LIV. PROG.: D ANNO: 22 | T00-PS00-TRA-STO1-C<br>CODICE ELAB.: T00PS00TRASTO1 | C | 1:100 |

| REV. | DESCRIZIONE | DATA | REDATTO | VERIFICATO | APPROVATO |
|---|---|---|---|---|---|
| C | Emissione consegna intermedia | giu-22 | F.Rotini | V.Truffini | G.Guiducci |
| B | Emissione consegna intermedia | mag-22 | F.Rotini | V.Truffini | G.Guiducci |
| A | Emissione | apr-22 | F.Rotini | V.Truffini | G.Guiducci |