

Provincia di ASCOLI PICENO

S.S. n. 4 "Via Salaria"
PIANO DI POTENZIAMENTO E RIQUALIFICAZIONE

INTERVENTI DI ADEGUAMENTO E MIGLIORAMENTO TECNICO-FUNZIONALE
DELLA SEZIONE STRADALE IN TRATTI SALTUARI DAL KM 155+750 AL KM 159+000

PROGETTO ESECUTIVO

PROGETTISTA Ing. Patrizia Pagone		PROGETTAZIONE STRADALE  Via Isonzo 104 60124 Ancona	
GEOLOGO Geol. Francesco Mataloni		CONSULENZA AMBIENTALE  ARIEN CONSULTING srl Via Terenzio 21 00193 ROMA	
COORDINATORE PER LA SICUREZZA IN FASE DI PROGETTAZIONE			
VISTO: IL RESP. DEL PROCEDIMENTO Ing. Marco Mancina			
PROGETTO	DATA Luglio 2022		

CONDIZIONE AMBIENTALE 1

Schede censimento dei ricettori

CODICE PROGETTO		NOME FILE			REVISIONE	SCALA	
PROGETTO	LIV. PROG.	N. PROG.	T00IA01AMBSC01A.pdf				
A C M S A N 5 4 4	E	2 0 0 1	CODICE ELAB. T 0 0 I A 0 1 A M B S C 0 1			A	---
D							
C							
B							
A	EMISSIONE RISCONTRO PARERE MATTM - 138331 DEL 10/12/2021		Luglio 2022	ARIEN	ARIEN	MANCINA	
REV.	DESCRIZIONE		DATA	REDATTO	VERIFICATO	APPROVATO	

CODICE RICETTORE	R1	COORDINATE	42°45'44.02"N 13°21'51.75"E
-------------------------	----	-------------------	--------------------------------

LOCALIZZAZIONE			
REGIONE	Marche	PROVINCIA	Ascoli Piceno
COMUNE	Acquasanta Terme	CONTRADA	Favalanciata
ZONIZZAZIONE ACUSTICA	CLASSE: -	LIMITI ACUSTICI APPLICABILI (dBA)	DPR 142/2004

INQUADRAMENTO TERRITORIALE

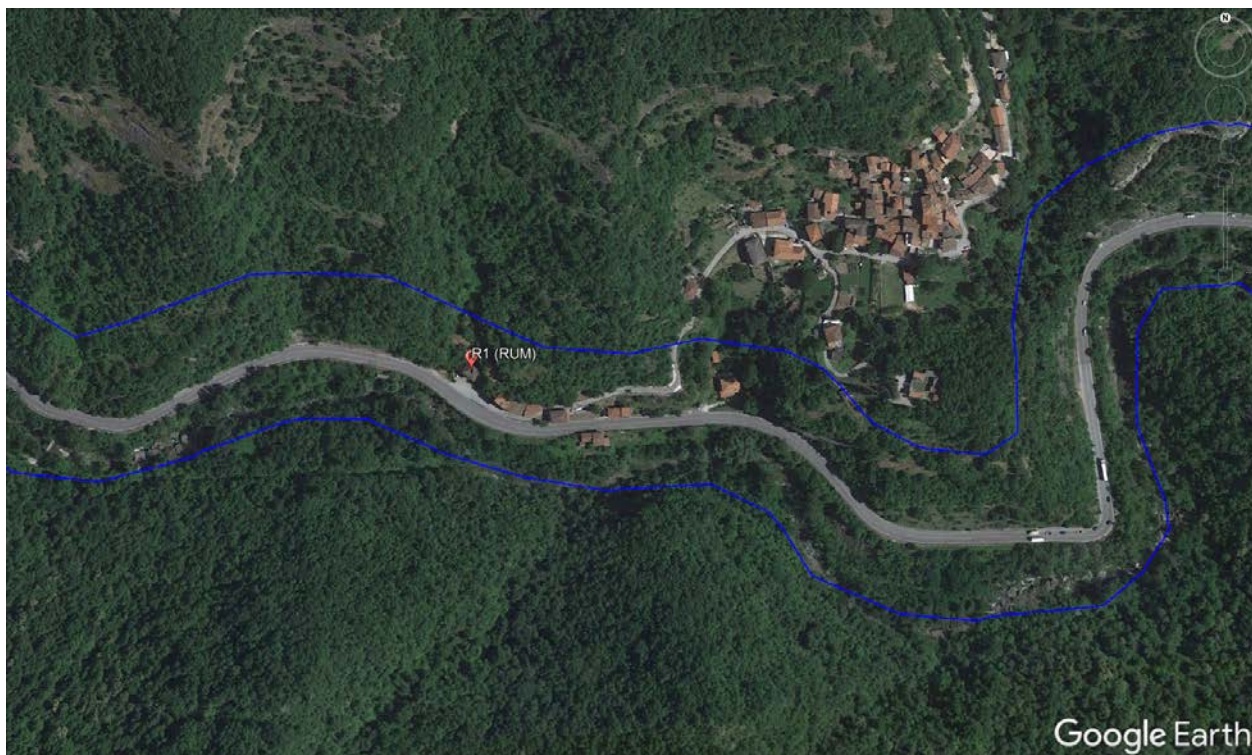

DOCUMENTAZIONE FOTOGRAFICA



CARATTERISTICHE FISICHE RICETTORE			
EDIFICIO ISOLATO	<input checked="" type="checkbox"/>	NUCLEO EDIFICATO	<input type="checkbox"/>
NUMERO DI PIANI	3	ALTEZZA (m)	11
STATO DI CONSERVAZIONE	NON AGIBILE	<input type="checkbox"/>	MEDIO
	SCADENTE	<input type="checkbox"/>	BUONO
ORIENTAMENTO RISPETTO ALLA SORGENTE	PARALLELO	<input checked="" type="checkbox"/>	
	RUOTATO	<input type="checkbox"/>	
	PERPENDICOLARE	<input type="checkbox"/>	
N° FRONTI ESPOSTI	1		

DESTINAZIONE D'USO RICETTORE			
RESIDENZIALE	<input checked="" type="checkbox"/>	COMMERCIALE	<input checked="" type="checkbox"/>
ARTIGIANALE	<input type="checkbox"/>	INDUSTRIALE	<input type="checkbox"/>
SCUOLE, ASILI	<input type="checkbox"/>	OSPEDALI, CASE DI RIPOSO	<input type="checkbox"/>
CHIESE, LUOGHI DI CULTO	<input type="checkbox"/>	ABITAZIONE RURALE	<input type="checkbox"/>
RUDERE	<input type="checkbox"/>	ALTRO	<input type="checkbox"/>
ABITATO	<input checked="" type="checkbox"/>	NON ABITATO	<input type="checkbox"/>

CARATTERISTICHE SORGENTE PRINCIPALE									
TIPOLOGIA	AUTOSTRADA		<input type="checkbox"/>	STRADA STATALE		<input checked="" type="checkbox"/>	STRADA REGIONALE		<input type="checkbox"/>
	STRADA PROVINCIALE		<input type="checkbox"/>	STRADA COMUNALE		<input type="checkbox"/>	ALTRO		<input type="checkbox"/>
LARGHEZZA (m)	10	SENSI DI MARCIA		2	N° DI CORSIE PER SENSO DI MARCIA		1		
MORFOLOGIA	RETTILINEO		<input type="checkbox"/>	CURVA		<input checked="" type="checkbox"/>	PIANEGGIANTE		<input type="checkbox"/>
	IN PENDENZA		<input type="checkbox"/>	INCROCI		<input type="checkbox"/>	SEMAFORI		<input type="checkbox"/>
MANTO STRADALE	ASFALTO	<input checked="" type="checkbox"/>	STATO DEL MANTO STRADALE				SCADENTE	<input type="checkbox"/>	
	LASTRICATO	<input type="checkbox"/>					MEDIOCRE	<input type="checkbox"/>	
	STERRATO	<input type="checkbox"/>	BUONO		<input checked="" type="checkbox"/>				
TIPOLOGIA AREA TRA SORGENTE E RICETTORE	SOTTOBOSCO		<input type="checkbox"/>	DESCRIZIONE AREA TRA SORGENTE E RICETTORE		GIARDINO/AREA VERDE	<input type="checkbox"/>	STRADA/PASSAGGIO	<input type="checkbox"/>
	TERRENO/CAMPO		<input type="checkbox"/>			PARCHEGGIO	<input checked="" type="checkbox"/>	PIAZZALE/DEPOSITO	<input type="checkbox"/>
	SUOLO RIFLETTENTE		<input checked="" type="checkbox"/>			TERRENO LIBERO/INCOLTO	<input type="checkbox"/>	AREE PRODUTTIVE	<input type="checkbox"/>
								NUCLEI EDIFICATI	<input type="checkbox"/>
DISTANZA RICETTORE DAL CIGLIO (m)	13								

ULTERIORI SORGENTI E RELATIVA DISTANZA DAL RICETTORE								
STRADA PUBBLICA	<input checked="" type="checkbox"/>	m: 20	AEROPORTO	<input type="checkbox"/>	m:	PARCHEGGIO	<input type="checkbox"/>	m:
STRADA PRIVATA	<input type="checkbox"/>	m:	CANTIERE	<input type="checkbox"/>	m:	AREA DI SOSTA	<input checked="" type="checkbox"/>	m:1
INDUSTRIA	<input type="checkbox"/>	m:	LINEA FERROVIARIA	<input type="checkbox"/>	m:	ALTRO	<input type="checkbox"/>	m:

NOTE
-

CODICE RICETTORE	R2	COORDINATE	42°45'43.28"N 13°21'52.84"E
-------------------------	----	-------------------	--------------------------------

LOCALIZZAZIONE			
REGIONE	Marche	PROVINCIA	Ascoli Piceno
COMUNE	Acquasanta Terme	CONTRADA	Favalanciata
ZONIZZAZIONE ACUSTICA	CLASSE: -	LIMITI ACUSTICI APPLICABILI (dBA)	DPR 142/2004

INQUADRAMENTO TERRITORIALE



DOCUMENTAZIONE FOTOGRAFICA



CARATTERISTICHE FISICHE RICETTORE			
EDIFICIO ISOLATO	<input type="checkbox"/>	NUCLEO EDIFICATO	<input checked="" type="checkbox"/>
NUMERO DI PIANI	4	ALTEZZA (m)	13
STATO DI CONSERVAZIONE	NON AGIBILE	<input type="checkbox"/>	MEDIO
	SCADENTE	<input checked="" type="checkbox"/>	BUONO
ORIENTAMENTO RISPETTO ALLA SORGENTE	PARALLELO		<input checked="" type="checkbox"/>
	RUOTATO		<input type="checkbox"/>
	PERPENDICOLARE		<input type="checkbox"/>
N° FRONTI ESPOSTI	1		

DESTINAZIONE D'USO RICETTORE			
RESIDENZIALE	<input checked="" type="checkbox"/>	COMMERCIALE	<input type="checkbox"/>
ARTIGIANALE	<input type="checkbox"/>	INDUSTRIALE	<input type="checkbox"/>
SCUOLE, ASILI	<input type="checkbox"/>	OSPEDALI, CASE DI RIPOSO	<input type="checkbox"/>
CHIESE, LUOGHI DI CULTO	<input type="checkbox"/>	ABITAZIONE RURALE	<input type="checkbox"/>
RUDERE	<input type="checkbox"/>	ALTRO	<input type="checkbox"/>
ABITATO	<input type="checkbox"/>	NON ABITATO	<input checked="" type="checkbox"/>

CARATTERISTICHE SORGENTE PRINCIPALE									
TIPOLOGIA	AUTOSTRADA		<input type="checkbox"/>	STRADA STATALE		<input checked="" type="checkbox"/>	STRADA REGIONALE	<input type="checkbox"/>	
	STRADA PROVINCIALE		<input type="checkbox"/>	STRADA COMUNALE		<input type="checkbox"/>	ALTRO	<input type="checkbox"/>	
LARGHEZZA (m)	10	SENSI DI MARCIA		2	N° DI CORSIE PER SENSO DI MARCIA		1		
MORFOLOGIA	RETTILINEO		<input type="checkbox"/>	CURVA		<input checked="" type="checkbox"/>	PIANEGGIANTE		<input type="checkbox"/>
	IN PENDENZA		<input type="checkbox"/>	INCROCI		<input type="checkbox"/>	SEMAFORI		<input type="checkbox"/>
MANTO STRADALE	ASFALTO	<input checked="" type="checkbox"/>	STATO DEL MANTO STRADALE				SCADENTE	<input type="checkbox"/>	
	LASTRICATO	<input type="checkbox"/>					MEDIOCRE	<input type="checkbox"/>	
	STERRATO	<input type="checkbox"/>				BUONO	<input checked="" type="checkbox"/>		
TIPOLOGIA AREA TRA SORGENTE E RICETTORE	SOTTOBOSCO		<input type="checkbox"/>	DESCRIZIONE AREA TRA SORGENTE E RICETTORE		GIARDINO/AREA VERDE	<input type="checkbox"/>	STRADA/PASSAGGIO	<input checked="" type="checkbox"/>
	TERRENO/CAMPO		<input type="checkbox"/>			PARCHEGGIO	<input type="checkbox"/>	PIAZZALE/DEPOSITO	<input type="checkbox"/>
	SUOLO RIFLETTENTE		<input checked="" type="checkbox"/>			TERRENO LIBERO/INCOLTO	<input type="checkbox"/>	AREE PRODUTTIVE	<input type="checkbox"/>
								NUCLEI EDIFICATI	<input type="checkbox"/>
DISTANZA RICETTORE DAL CIGLIO (m)	7								

ULTERIORI SORGENTI E RELATIVA DISTANZA DAL RICETTORE								
STRADA PUBBLICA	<input checked="" type="checkbox"/>	m:1	AEROPORTO	<input type="checkbox"/>	m:	PARCHEGGIO	<input type="checkbox"/>	m:
STRADA PRIVATA	<input type="checkbox"/>	m:	CANTIERE	<input type="checkbox"/>	m:	AREA DI SOSTA	<input checked="" type="checkbox"/>	m:10
INDUSTRIA	<input type="checkbox"/>	m:	LINEA FERROVIARIA	<input type="checkbox"/>	m:	ALTRO	<input type="checkbox"/>	m:

NOTE
-

CODICE RICETTORE	R3	COORDINATE	42°45'43.18"N 13°21'53.07"E
-------------------------	----	-------------------	--------------------------------

LOCALIZZAZIONE			
REGIONE	Marche	PROVINCIA	Ascoli Piceno
COMUNE	Acquasanta Terme	CONTRADA	Favalanciata
ZONIZZAZIONE ACUSTICA	CLASSE: -	LIMITI ACUSTICI APPLICABILI (dBA)	DPR 142/2004

INQUADRAMENTO TERRITORIALE



DOCUMENTAZIONE FOTOGRAFICA



CARATTERISTICHE FISICHE RICETTORE			
EDIFICIO ISOLATO	<input type="checkbox"/>	NUCLEO EDIFICATO	<input checked="" type="checkbox"/>
NUMERO DI PIANI	3	ALTEZZA (m)	11
STATO DI CONSERVAZIONE	NON AGIBILE	<input type="checkbox"/>	MEDIO
	SCADENTE	<input type="checkbox"/>	BUONO
ORIENTAMENTO RISPETTO ALLA SORGENTE	PARALLELO		<input checked="" type="checkbox"/>
	RUOTATO		<input type="checkbox"/>
	PERPENDICOLARE		<input type="checkbox"/>
N° FRONTI ESPOSTI	1		

DESTINAZIONE D'USO RICETTORE			
RESIDENZIALE	<input checked="" type="checkbox"/>	COMMERCIALE	<input type="checkbox"/>
ARTIGIANALE	<input type="checkbox"/>	INDUSTRIALE	<input type="checkbox"/>
SCUOLE, ASILI	<input type="checkbox"/>	OSPEDALI, CASE DI RIPOSO	<input type="checkbox"/>
CHIESE, LUOGHI DI CULTO	<input type="checkbox"/>	ABITAZIONE RURALE	<input type="checkbox"/>
RUDERE	<input type="checkbox"/>	ALTRO	<input type="checkbox"/>
ABITATO	<input checked="" type="checkbox"/>	NON ABITATO	<input type="checkbox"/>

CARATTERISTICHE SORGENTE PRINCIPALE									
TIPOLOGIA	AUTOSTRADA		<input type="checkbox"/>	STRADA STATALE		<input checked="" type="checkbox"/>	STRADA REGIONALE		<input type="checkbox"/>
	STRADA PROVINCIALE		<input type="checkbox"/>	STRADA COMUNALE		<input type="checkbox"/>	ALTRO		<input type="checkbox"/>
LARGHEZZA (m)	10	SENSI DI MARCIA		2	N° DI CORSIE PER SENSO DI MARCIA		1		
MORFOLOGIA	RETTILINEO		<input type="checkbox"/>	CURVA		<input checked="" type="checkbox"/>	PIANEGGIANTE		<input type="checkbox"/>
	IN PENDENZA		<input type="checkbox"/>	INCROCI		<input type="checkbox"/>	SEMAFORI		<input type="checkbox"/>
MANTO STRADALE	ASFALTO	<input checked="" type="checkbox"/>	STATO DEL MANTO STRADALE				SCADENTE	<input type="checkbox"/>	
	LASTRICATO	<input type="checkbox"/>					MEDIOCRE	<input type="checkbox"/>	
	STERRATO	<input type="checkbox"/>					BUONO	<input checked="" type="checkbox"/>	
TIPOLOGIA AREA TRA SORGENTE E RICETTORE	SOTTOBOSCO		<input type="checkbox"/>	DESCRIZIONE AREA TRA SORGENTE E RICETTORE		GIARDINO/AREA VERDE	<input type="checkbox"/>	STRADA/PASSAGGIO	<input checked="" type="checkbox"/>
	TERRENO/CAMPO		<input type="checkbox"/>			PARCHEGGIO	<input type="checkbox"/>		PIAZZALE/DEPOSITO
	SUOLO RIFLETTENTE		<input checked="" type="checkbox"/>			TERRENO LIBERO/ INCOLTO	<input type="checkbox"/>	AREE PRODUTTIVE	<input type="checkbox"/>
								NUCLEI EDIFICATI	<input type="checkbox"/>
DISTANZA RICETTORE DAL CIGLIO (m)	6								

ULTERIORI SORGENTI E RELATIVA DISTANZA DAL RICETTORE								
STRADA PUBBLICA	<input checked="" type="checkbox"/>	m:1	AEROPORTO	<input type="checkbox"/>	m:	PARCHEGGIO	<input type="checkbox"/>	m:
STRADA PRIVATA	<input type="checkbox"/>	m:	CANTIERE	<input type="checkbox"/>	m:	AREA DI SOSTA	<input checked="" type="checkbox"/>	m:20
INDUSTRIA	<input type="checkbox"/>	m:	LINEA FERROVIARIA	<input type="checkbox"/>	m:	ALTRO	<input type="checkbox"/>	m:

NOTE
-

CODICE RICETTORE	R4	COORDINATE	42°45'43.10"N 13°21'53.36"E
-------------------------	----	-------------------	--------------------------------

LOCALIZZAZIONE			
REGIONE	Marche	PROVINCIA	Ascoli Piceno
COMUNE	Acquasanta Terme	CONTRADA	Favalanciata
ZONIZZAZIONE ACUSTICA	CLASSE: -	LIMITI ACUSTICI APPLICABILI (dBA)	DPR 142/2004

INQUADRAMENTO TERRITORIALE



DOCUMENTAZIONE FOTOGRAFICA



CARATTERISTICHE FISICHE RICETTORE			
EDIFICIO ISOLATO	<input type="checkbox"/>	NUCLEO EDIFICATO	<input checked="" type="checkbox"/>
NUMERO DI PIANI	2	ALTEZZA (m)	8
STATO DI CONSERVAZIONE	NON AGIBILE	<input type="checkbox"/>	MEDIO
	SCADENTE	<input checked="" type="checkbox"/>	BUONO
ORIENTAMENTO RISPETTO ALLA SORGENTE	PARALLELO		<input checked="" type="checkbox"/>
	RUOTATO		<input type="checkbox"/>
	PERPENDICOLARE		<input type="checkbox"/>
N° FRONTI ESPOSTI	1		

DESTINAZIONE D'USO RICETTORE			
RESIDENZIALE	<input checked="" type="checkbox"/>	COMMERCIALE	<input type="checkbox"/>
ARTIGIANALE	<input type="checkbox"/>	INDUSTRIALE	<input type="checkbox"/>
SCUOLE, ASILI	<input type="checkbox"/>	OSPEDALI, CASE DI RIPOSO	<input type="checkbox"/>
CHIESE, LUOGHI DI CULTO	<input type="checkbox"/>	ABITAZIONE RURALE	<input type="checkbox"/>
RUDERE	<input type="checkbox"/>	ALTRO	<input type="checkbox"/>
ABITATO	<input type="checkbox"/>	NON ABITATO	<input checked="" type="checkbox"/>

CARATTERISTICHE SORGENTE PRINCIPALE									
TIPOLOGIA	AUTOSTRADA		<input type="checkbox"/>	STRADA STATALE		<input checked="" type="checkbox"/>	STRADA REGIONALE	<input type="checkbox"/>	
	STRADA PROVINCIALE		<input type="checkbox"/>	STRADA COMUNALE		<input type="checkbox"/>	ALTRO	<input type="checkbox"/>	
LARGHEZZA (m)	10	SENSI DI MARCIA		2	N° DI CORSIE PER SENSO DI MARCIA		1		
MORFOLOGIA	RETTILINEO		<input type="checkbox"/>	CURVA		<input checked="" type="checkbox"/>	PIANEGGIANTE		<input type="checkbox"/>
	IN PENDENZA		<input type="checkbox"/>	INCROCI		<input type="checkbox"/>	SEMAFORI		<input type="checkbox"/>
MANTO STRADALE	ASFALTO	<input checked="" type="checkbox"/>	STATO DEL MANTO STRADALE				SCADENTE	<input type="checkbox"/>	
	LASTRICATO	<input type="checkbox"/>					MEDIOCRE	<input type="checkbox"/>	
	STERRATO	<input type="checkbox"/>	DESCRIZIONE AREA TRA SORGENTE E RICETTORE		GIARDINO/AREA VERDE	<input type="checkbox"/>	STRADA/PASSAGGIO	<input checked="" type="checkbox"/>	
TIPOLOGIA AREA TRA SORGENTE E RICETTORE	SOTTOBOSCO	<input type="checkbox"/>		PARCHEGGIO	<input type="checkbox"/>	PIAZZALE/DEPOSITO	<input type="checkbox"/>		
	TERRENO/CAMPO	<input type="checkbox"/>		TERRENO LIBERO/	<input type="checkbox"/>	AREE PRODUTTIVE	<input type="checkbox"/>		
	SUOLO RIFLETTENTE	<input checked="" type="checkbox"/>		INCOLTO	<input type="checkbox"/>	NUCLEI EDIFICATI	<input type="checkbox"/>		
DISTANZA RICETTORE DAL CIGLIO (m)	5								

ULTERIORI SORGENTI E RELATIVA DISTANZA DAL RICETTORE								
STRADA PUBBLICA	<input checked="" type="checkbox"/>	m:1	AEROPORTO	<input type="checkbox"/>	m:	PARCHEGGIO	<input type="checkbox"/>	m:
STRADA PRIVATA	<input type="checkbox"/>	m:	CANTIERE	<input type="checkbox"/>	m:	AREA DI SOSTA	<input checked="" type="checkbox"/>	m:40
INDUSTRIA	<input type="checkbox"/>	m:	LINEA FERROVIARIA	<input type="checkbox"/>	m:	ALTRO	<input type="checkbox"/>	m:

NOTE
-

CODICE RICETTORE	R5	COORDINATE	42°45'43.10"N 13°21'53.79"E
-------------------------	----	-------------------	--------------------------------

LOCALIZZAZIONE			
REGIONE	Marche	PROVINCIA	Ascoli Piceno
COMUNE	Acquasanta Terme	CONTRADA	Favalanciata
ZONIZZAZIONE ACUSTICA	CLASSE: -	LIMITI ACUSTICI APPLICABILI (dBA)	DPR 142/2004

INQUADRAMENTO TERRITORIALE



DOCUMENTAZIONE FOTOGRAFICA



CARATTERISTICHE FISICHE RICETTORE			
EDIFICIO ISOLATO	<input type="checkbox"/>	NUCLEO EDIFICATO	<input checked="" type="checkbox"/>
NUMERO DI PIANI	2	ALTEZZA (m)	6
STATO DI CONSERVAZIONE	NON AGIBILE	<input type="checkbox"/>	MEDIO
	SCADENTE	<input checked="" type="checkbox"/>	BUONO
ORIENTAMENTO RISPETTO ALLA SORGENTE	PARALLELO		<input checked="" type="checkbox"/>
	RUOTATO		<input type="checkbox"/>
	PERPENDICOLARE		<input type="checkbox"/>
N° FRONTI ESPOSTI	1		

DESTINAZIONE D'USO RICETTORE			
RESIDENZIALE	<input checked="" type="checkbox"/>	COMMERCIALE	<input type="checkbox"/>
ARTIGIANALE	<input type="checkbox"/>	INDUSTRIALE	<input type="checkbox"/>
SCUOLE, ASILI	<input type="checkbox"/>	OSPEDALI, CASE DI RIPOSO	<input type="checkbox"/>
CHIESE, LUOGHI DI CULTO	<input type="checkbox"/>	ABITAZIONE RURALE	<input type="checkbox"/>
RUDERE	<input type="checkbox"/>	ALTRO	<input type="checkbox"/>
ABITATO	<input type="checkbox"/>	NON ABITATO	<input checked="" type="checkbox"/>

CARATTERISTICHE SORGENTE PRINCIPALE									
TIPOLOGIA	AUTOSTRADA		<input type="checkbox"/>	STRADA STATALE		<input checked="" type="checkbox"/>	STRADA REGIONALE	<input type="checkbox"/>	
	STRADA PROVINCIALE		<input type="checkbox"/>	STRADA COMUNALE		<input type="checkbox"/>	ALTRO	<input type="checkbox"/>	
LARGHEZZA (m)	10	SENSI DI MARCIA		2	N° DI CORSIE PER SENSO DI MARCIA		1		
MORFOLOGIA	RETTILINEO		<input type="checkbox"/>	CURVA		<input checked="" type="checkbox"/>	PIANEGGIANTE		<input type="checkbox"/>
	IN PENDENZA		<input type="checkbox"/>	INCROCI		<input type="checkbox"/>	SEMAFORI		<input type="checkbox"/>
MANTO STRADALE	ASFALTO	<input checked="" type="checkbox"/>	STATO DEL MANTO STRADALE				SCADENTE	<input type="checkbox"/>	
	LASTRICATO	<input type="checkbox"/>					MEDIOCRE	<input type="checkbox"/>	
	STERRATO	<input type="checkbox"/>					BUONO	<input checked="" type="checkbox"/>	
TIPOLOGIA AREA TRA SORGENTE E RICETTORE	SOTTOBOSCO		<input type="checkbox"/>	DESCRIZIONE AREA TRA SORGENTE E RICETTORE		GIARDINO/AREA VERDE	<input type="checkbox"/>	STRADA/PASSAGGIO	<input checked="" type="checkbox"/>
	TERRENO/CAMPO		<input type="checkbox"/>			PARCHEGGIO	<input type="checkbox"/>		PIAZZALE/DEPOSITO
	SUOLO RIFLETTENTE		<input checked="" type="checkbox"/>			TERRENO LIBERO/ INCOLTO	<input type="checkbox"/>	AREE PRODUTTIVE	<input type="checkbox"/>
								NUCLEI EDIFICATI	<input type="checkbox"/>
DISTANZA RICETTORE DAL CIGLIO (m)	5								

ULTERIORI SORGENTI E RELATIVA DISTANZA DAL RICETTORE								
STRADA PUBBLICA	<input checked="" type="checkbox"/>	m: 1	AEROPORTO	<input type="checkbox"/>	m:	PARCHEGGIO	<input type="checkbox"/>	m:
STRADA PRIVATA	<input type="checkbox"/>	m:	CANTIERE	<input type="checkbox"/>	m:	AREA DI SOSTA	<input checked="" type="checkbox"/>	m: 50
INDUSTRIA	<input type="checkbox"/>	m:	LINEA FERROVIARIA	<input type="checkbox"/>	m:	ALTRO	<input type="checkbox"/>	m:

NOTE
-

CODICE RICETTORE	R6	COORDINATE	42°45'42.92"N 13°21'54.65"E
-------------------------	----	-------------------	--------------------------------

LOCALIZZAZIONE			
REGIONE	Marche	PROVINCIA	Ascoli Piceno
COMUNE	Acquasanta Terme	CONTRADA	Favalanciata
ZONIZZAZIONE ACUSTICA	CLASSE: -	LIMITI ACUSTICI APPLICABILI (dBA)	DPR 142/2004

INQUADRAMENTO TERRITORIALE



DOCUMENTAZIONE FOTOGRAFICA



CARATTERISTICHE FISICHE RICETTORE			
EDIFICIO ISOLATO	<input checked="" type="checkbox"/>	NUCLEO EDIFICATO	<input type="checkbox"/>
NUMERO DI PIANI	4	ALTEZZA (m)	14
STATO DI CONSERVAZIONE	NON AGIBILE	<input type="checkbox"/>	MEDIO
	SCADENTE	<input type="checkbox"/>	BUONO
ORIENTAMENTO RISPETTO ALLA SORGENTE	PARALLELO	<input checked="" type="checkbox"/>	
	RUOTATO	<input type="checkbox"/>	
	PERPENDICOLARE	<input type="checkbox"/>	
N° FRONTI ESPOSTI	1		

DESTINAZIONE D'USO RICETTORE			
RESIDENZIALE	<input checked="" type="checkbox"/>	COMMERCIALE	<input type="checkbox"/>
ARTIGIANALE	<input type="checkbox"/>	INDUSTRIALE	<input type="checkbox"/>
SCUOLE, ASILI	<input type="checkbox"/>	OSPEDALI, CASE DI RIPOSO	<input type="checkbox"/>
CHIESE, LUOGHI DI CULTO	<input type="checkbox"/>	ABITAZIONE RURALE	<input type="checkbox"/>
RUDERE	<input type="checkbox"/>	ALTRO	<input type="checkbox"/>
ABITATO	<input type="checkbox"/>	NON ABITATO	<input checked="" type="checkbox"/>

CARATTERISTICHE SORGENTE PRINCIPALE									
TIPOLOGIA	AUTOSTRADA		<input type="checkbox"/>	STRADA STATALE		<input checked="" type="checkbox"/>	STRADA REGIONALE		<input type="checkbox"/>
	STRADA PROVINCIALE		<input type="checkbox"/>	STRADA COMUNALE		<input type="checkbox"/>	ALTRO		<input type="checkbox"/>
LARGHEZZA (m)	10	SENSI DI MARCIA		2	N° DI CORSIE PER SENSO DI MARCIA		1		
MORFOLOGIA	RETTILINEO		<input checked="" type="checkbox"/>	CURVA		<input type="checkbox"/>	PIANEGGIANTE		<input type="checkbox"/>
	IN PENDENZA		<input type="checkbox"/>	INCROCI		<input type="checkbox"/>	SEMAFORI		<input type="checkbox"/>
MANTO STRADALE	ASFALTO	<input checked="" type="checkbox"/>	STATO DEL MANTO STRADALE				SCADENTE	<input type="checkbox"/>	
	LASTRICATO	<input type="checkbox"/>					MEDIOCRE	<input type="checkbox"/>	
	STERRATO	<input type="checkbox"/>		BUONO	<input checked="" type="checkbox"/>				
TIPOLOGIA AREA TRA SORGENTE E RICETTORE	SOTTOBOSCO		<input type="checkbox"/>	DESCRIZIONE AREA TRA SORGENTE E RICETTORE		GIARDINO/AREA VERDE	<input type="checkbox"/>	STRADA/PASSAGGIO	<input type="checkbox"/>
	TERRENO/CAMPO		<input type="checkbox"/>			PARCHEGGIO	<input type="checkbox"/>	PIAZZALE/DEPOSITO	<input type="checkbox"/>
	SUOLO RIFLETTENTE		<input type="checkbox"/>	TERRENO LIBERO/	<input type="checkbox"/>	AREE PRODUTTIVE		<input type="checkbox"/>	
				INCOLTO	<input type="checkbox"/>	NUCLEI EDIFICATI		<input type="checkbox"/>	
DISTANZA RICETTORE DAL CIGLIO (m)	0								

ULTERIORI SORGENTI E RELATIVA DISTANZA DAL RICETTORE								
STRADA PUBBLICA	<input checked="" type="checkbox"/>	m: 5	AEROPORTO	<input type="checkbox"/>	m:	PARCHEGGIO	<input type="checkbox"/>	m:
STRADA PRIVATA	<input type="checkbox"/>	m:	CANTIERE	<input type="checkbox"/>	m:	AREA DI SOSTA	<input type="checkbox"/>	m:
INDUSTRIA	<input type="checkbox"/>	m:	LINEA FERROVIARIA	<input type="checkbox"/>	m:	ALTRO	<input type="checkbox"/>	m:

NOTE
-

CODICE RICETTORE	R7	COORDINATE	42°45'42.43"N 13°21'55.86"E
-------------------------	----	-------------------	--------------------------------

LOCALIZZAZIONE			
REGIONE	Marche	PROVINCIA	Ascoli Piceno
COMUNE	Acquasanta Terme	CONTRADA	Favalanciata
ZONIZZAZIONE ACUSTICA	CLASSE: -	LIMITI ACUSTICI APPLICABILI (dBA)	DPR 142/2004

INQUADRAMENTO TERRITORIALE



DOCUMENTAZIONE FOTOGRAFICA



CARATTERISTICHE FISICHE RICETTORE			
EDIFICIO ISOLATO	<input checked="" type="checkbox"/>	NUCLEO EDIFICATO	<input type="checkbox"/>
NUMERO DI PIANI	2	ALTEZZA (m)	7
STATO DI CONSERVAZIONE	NON AGIBILE	<input checked="" type="checkbox"/>	MEDIO
	SCADENTE	<input type="checkbox"/>	BUONO
ORIENTAMENTO RISPETTO ALLA SORGENTE	PARALLELO		<input checked="" type="checkbox"/>
	RUOTATO		<input type="checkbox"/>
	PERPENDICOLARE		<input type="checkbox"/>
N° FRONTI ESPOSTI	1		

DESTINAZIONE D'USO RICETTORE			
RESIDENZIALE	<input checked="" type="checkbox"/>	COMMERCIALE	<input type="checkbox"/>
ARTIGIANALE	<input type="checkbox"/>	INDUSTRIALE	<input type="checkbox"/>
SCUOLE, ASILI	<input type="checkbox"/>	OSPEDALI, CASE DI RIPOSO	<input type="checkbox"/>
CHIESE, LUOGHI DI CULTO	<input type="checkbox"/>	ABITAZIONE RURALE	<input type="checkbox"/>
RUDERE	<input type="checkbox"/>	ALTRO	<input type="checkbox"/>
ABITATO	<input type="checkbox"/>	NON ABITATO	<input checked="" type="checkbox"/>

CARATTERISTICHE SORGENTE PRINCIPALE									
TIPOLOGIA	AUTOSTRADA		<input type="checkbox"/>	STRADA STATALE		<input checked="" type="checkbox"/>	STRADA REGIONALE	<input type="checkbox"/>	
	STRADA PROVINCIALE		<input type="checkbox"/>	STRADA COMUNALE		<input type="checkbox"/>	ALTRO	<input type="checkbox"/>	
LARGHEZZA (m)	10	SENSI DI MARCIA		2	N° DI CORSIE PER SENSO DI MARCIA		1		
MORFOLOGIA	RETTILINEO		<input checked="" type="checkbox"/>	CURVA		<input type="checkbox"/>	PIANEGGIANTE		<input type="checkbox"/>
	IN PENDENZA		<input type="checkbox"/>	INCROCI		<input type="checkbox"/>	SEMAFORI		<input type="checkbox"/>
MANTO STRADALE	ASFALTO	<input checked="" type="checkbox"/>	STATO DEL MANTO STRADALE				SCADENTE	<input type="checkbox"/>	
	LASTRICATO	<input type="checkbox"/>					MEDIOCRE	<input type="checkbox"/>	
	STERRATO	<input type="checkbox"/>	DESCRIZIONE AREA TRA SORGENTE E RICETTORE		GIARDINO/AREA VERDE	<input type="checkbox"/>	STRADA/PASSAGGIO	<input type="checkbox"/>	
TIPOLOGIA AREA TRA SORGENTE E RICETTORE	SOTTOBOSCO TERRENO/CAMPO SUOLO RIFLETTENTE	<input type="checkbox"/>	PARCHEGGIO	<input type="checkbox"/>	TERRENO LIBERO/ INCOLTO	<input type="checkbox"/>	PIAZZALE/DEPOSITO	<input type="checkbox"/>	
		<input type="checkbox"/>		<input type="checkbox"/>		AREE PRODUTTIVE	<input type="checkbox"/>		
		<input type="checkbox"/>		<input type="checkbox"/>		NUCLEI EDIFICATI	<input type="checkbox"/>		
DISTANZA RICETTORE DAL CIGLIO (m)	0								

ULTERIORI SORGENTI E RELATIVA DISTANZA DAL RICETTORE								
STRADA PUBBLICA	<input type="checkbox"/>	m:	AEROPORTO	<input type="checkbox"/>	m:	PARCHEGGIO	<input type="checkbox"/>	m:
STRADA PRIVATA	<input type="checkbox"/>	m:	CANTIERE	<input type="checkbox"/>	m:	AREA DI SOSTA	<input type="checkbox"/>	m:
INDUSTRIA	<input type="checkbox"/>	m:	LINEA FERROVIARIA	<input type="checkbox"/>	m:	ALTRO	<input type="checkbox"/>	m:

NOTE
-

CODICE RICETTORE	R8	COORDINATE	42°45'43.05"N 13°21'56.59"E
-------------------------	----	-------------------	--------------------------------

LOCALIZZAZIONE			
REGIONE	Marche	PROVINCIA	Ascoli Piceno
COMUNE	Acquasanta Terme	CONTRADA	Favalanciata
ZONIZZAZIONE ACUSTICA	CLASSE: -	LIMITI ACUSTICI APPLICABILI (dBA)	DPR 142/2004



DOCUMENTAZIONE FOTOGRAFICA



CARATTERISTICHE FISICHE RICETTORE			
EDIFICIO ISOLATO	<input checked="" type="checkbox"/>	NUCLEO EDIFICATO	<input type="checkbox"/>
NUMERO DI PIANI	3	ALTEZZA (m)	11
STATO DI CONSERVAZIONE	NON AGIBILE	<input type="checkbox"/>	MEDIO
	SCADENTE	<input type="checkbox"/>	BUONO
ORIENTAMENTO RISPETTO ALLA SORGENTE	PARALLELO	<input checked="" type="checkbox"/>	
	RUOTATO	<input type="checkbox"/>	
	PERPENDICOLARE	<input type="checkbox"/>	
N° FRONTI ESPOSTI	1		

DESTINAZIONE D'USO RICETTORE			
RESIDENZIALE	<input checked="" type="checkbox"/>	COMMERCIALE	<input type="checkbox"/>
ARTIGIANALE	<input type="checkbox"/>	INDUSTRIALE	<input type="checkbox"/>
SCUOLE, ASILI	<input type="checkbox"/>	OSPEDALI, CASE DI RIPOSO	<input type="checkbox"/>
CHIESE, LUOGHI DI CULTO	<input type="checkbox"/>	ABITAZIONE RURALE	<input type="checkbox"/>
RUDERE	<input type="checkbox"/>	ALTRO	<input type="checkbox"/>
ABITATO	<input checked="" type="checkbox"/>	NON ABITATO	<input type="checkbox"/>

CARATTERISTICHE SORGENTE PRINCIPALE									
TIPOLOGIA	AUTOSTRADA		<input type="checkbox"/>	STRADA STATALE		<input checked="" type="checkbox"/>	STRADA REGIONALE		<input type="checkbox"/>
	STRADA PROVINCIALE		<input type="checkbox"/>	STRADA COMUNALE		<input type="checkbox"/>	ALTRO		<input type="checkbox"/>
LARGHEZZA (m)	10	SENSI DI MARCIA		2	N° DI CORSIE PER SENSO DI MARCIA		1		
MORFOLOGIA	RETTILINEO		<input checked="" type="checkbox"/>	CURVA		<input type="checkbox"/>	PIANEGGIANTE		<input type="checkbox"/>
	IN PENDENZA		<input type="checkbox"/>	INCROCI		<input type="checkbox"/>	SEMAFORI		<input type="checkbox"/>
MANTO STRADALE	ASFALTO	<input checked="" type="checkbox"/>	STATO DEL MANTO STRADALE				SCADENTE	<input type="checkbox"/>	
	LASTRICATO	<input type="checkbox"/>					MEDIOCRE	<input type="checkbox"/>	
	STERRATO	<input type="checkbox"/>		BUONO	<input checked="" type="checkbox"/>				
TIPOLOGIA AREA TRA SORGENTE E RICETTORE	SOTTOBOSCO		<input type="checkbox"/>	DESCRIZIONE AREA TRA SORGENTE E RICETTORE		GIARDINO/AREA VERDE	<input type="checkbox"/>	STRADA/PASSAGGIO	<input type="checkbox"/>
	TERRENO/CAMPO		<input type="checkbox"/>			PARCHEGGIO	<input type="checkbox"/>	PIAZZALE/DEPOSITO	<input type="checkbox"/>
	SUOLO RIFLETTENTE		<input type="checkbox"/>		TERRENO LIBERO/INCOLTO	<input type="checkbox"/>	AREE PRODUTTIVE	<input type="checkbox"/>	
							NUCLEI EDIFICATI	<input type="checkbox"/>	
DISTANZA RICETTORE DAL CIGLIO (m)	0								

ULTERIORI SORGENTI E RELATIVA DISTANZA DAL RICETTORE								
STRADA PUBBLICA	<input type="checkbox"/>	m:	AEROPORTO	<input type="checkbox"/>	m:	PARCHEGGIO	<input type="checkbox"/>	m:
STRADA PRIVATA	<input type="checkbox"/>	m:	CANTIERE	<input type="checkbox"/>	m:	AREA DI SOSTA	<input type="checkbox"/>	m:
INDUSTRIA	<input type="checkbox"/>	m:	LINEA FERROVIARIA	<input type="checkbox"/>	m:	ALTRO	<input type="checkbox"/>	m:

NOTE
-

CODICE RICETTORE	R9	COORDINATE	42°45'43.58"N 13°22'0.39"E
-------------------------	----	-------------------	-------------------------------

LOCALIZZAZIONE			
REGIONE	Marche	PROVINCIA	Ascoli Piceno
COMUNE	Acquasanta Terme	CONTRADA	Favalanciata
ZONIZZAZIONE ACUSTICA	CLASSE: -	LIMITI ACUSTICI APPLICABILI (dBA)	DPR 142/2004



DOCUMENTAZIONE FOTOGRAFICA



CARATTERISTICHE FISICHE RICETTORE			
EDIFICIO ISOLATO	<input checked="" type="checkbox"/>	NUCLEO EDIFICATO	<input type="checkbox"/>
NUMERO DI PIANI	2	ALTEZZA (m)	10
STATO DI CONSERVAZIONE	NON AGIBILE	<input type="checkbox"/>	MEDIO
	SCADENTE	<input type="checkbox"/>	BUONO
ORIENTAMENTO RISPETTO ALLA SORGENTE	PARALLELO	<input checked="" type="checkbox"/>	
	RUOTATO	<input type="checkbox"/>	
	PERPENDICOLARE	<input type="checkbox"/>	
N° FRONTI ESPOSTI	1		

DESTINAZIONE D'USO RICETTORE			
RESIDENZIALE	<input checked="" type="checkbox"/>	COMMERCIALE	<input type="checkbox"/>
ARTIGIANALE	<input type="checkbox"/>	INDUSTRIALE	<input type="checkbox"/>
SCUOLE, ASILI	<input type="checkbox"/>	OSPEDALI, CASE DI RIPOSO	<input type="checkbox"/>
CHIESE, LUOGHI DI CULTO	<input type="checkbox"/>	ABITAZIONE RURALE	<input type="checkbox"/>
RUDERE	<input type="checkbox"/>	ALTRO	<input type="checkbox"/>
ABITATO	<input checked="" type="checkbox"/>	NON ABITATO	<input type="checkbox"/>

CARATTERISTICHE SORGENTE PRINCIPALE									
TIPOLOGIA	AUTOSTRADA		<input type="checkbox"/>	STRADA STATALE		<input checked="" type="checkbox"/>	STRADA REGIONALE		<input type="checkbox"/>
	STRADA PROVINCIALE		<input type="checkbox"/>	STRADA COMUNALE		<input type="checkbox"/>	ALTRO		<input type="checkbox"/>
LARGHEZZA (m)	10	SENSI DI MARCIA		2	N° DI CORSIE PER SENSO DI MARCIA		1		
MORFOLOGIA	RETTILINEO		<input checked="" type="checkbox"/>	CURVA		<input type="checkbox"/>	PIANEGGIANTE		<input type="checkbox"/>
	IN PENDENZA		<input type="checkbox"/>	INCROCI		<input type="checkbox"/>	SEMAFORI		<input type="checkbox"/>
MANTO STRADALE	ASFALTO	<input checked="" type="checkbox"/>	STATO DEL MANTO STRADALE				SCADENTE	<input type="checkbox"/>	
	LASTRICATO	<input type="checkbox"/>					MEDIOCRE	<input type="checkbox"/>	
	STERRATO	<input type="checkbox"/>		BUONO	<input checked="" type="checkbox"/>				
TIPOLOGIA AREA TRA SORGENTE E RICETTORE	SOTTOBOSCO		<input type="checkbox"/>	DESCRIZIONE AREA TRA SORGENTE E RICETTORE		GIARDINO/AREA VERDE	<input type="checkbox"/>	STRADA/PASSAGGIO	<input type="checkbox"/>
	TERRENO/CAMPO		<input type="checkbox"/>			PARCHEGGIO	<input type="checkbox"/>	PIAZZALE/DEPOSITO	<input type="checkbox"/>
	SUOLO RIFLETTENTE		<input type="checkbox"/>	TERRENO LIBERO/	<input type="checkbox"/>	AREE PRODUTTIVE	<input type="checkbox"/>		
				INCOLTO	<input type="checkbox"/>	NUCLEI EDIFICATI	<input type="checkbox"/>		
DISTANZA RICETTORE DAL CIGLIO (m)	12								

ULTERIORI SORGENTI E RELATIVA DISTANZA DAL RICETTORE								
STRADA PUBBLICA	<input type="checkbox"/>	m:	AEROPORTO	<input type="checkbox"/>	m:	PARCHEGGIO	<input type="checkbox"/>	m:
STRADA PRIVATA	<input type="checkbox"/>	m:	CANTIERE	<input type="checkbox"/>	m:	AREA DI SOSTA	<input type="checkbox"/>	m:
INDUSTRIA	<input type="checkbox"/>	m:	LINEA FERROVIARIA	<input type="checkbox"/>	m:	ALTRO	<input type="checkbox"/>	m:

NOTE
-

CODICE RICETTORE	R10	COORDINATE	42°45'49.35"N 13°22'9.08"E
-------------------------	-----	-------------------	-------------------------------

LOCALIZZAZIONE			
REGIONE	Marche	PROVINCIA	Ascoli Piceno
COMUNE	Acquasanta Terme	CONTRADA	Favalanciata
ZONIZZAZIONE ACUSTICA	CLASSE: -	LIMITI ACUSTICI APPLICABILI (dBA)	DPR 142/2004



DOCUMENTAZIONE FOTOGRAFICA



CARATTERISTICHE FISICHE RICETTORE			
EDIFICIO ISOLATO	<input checked="" type="checkbox"/>	NUCLEO EDIFICATO	<input type="checkbox"/>
NUMERO DI PIANI	2	ALTEZZA (m)	8
STATO DI CONSERVAZIONE	NON AGIBILE	<input checked="" type="checkbox"/>	MEDIO
	SCADENTE	<input type="checkbox"/>	BUONO
ORIENTAMENTO RISPETTO ALLA SORGENTE	PARALLELO		<input type="checkbox"/>
	RUOTATO		<input type="checkbox"/>
	PERPENDICOLARE		<input checked="" type="checkbox"/>
N° FRONTI ESPOSTI	2		

DESTINAZIONE D'USO RICETTORE			
RESIDENZIALE	<input type="checkbox"/>	COMMERCIALE	<input type="checkbox"/>
ARTIGIANALE	<input type="checkbox"/>	INDUSTRIALE	<input type="checkbox"/>
SCUOLE, ASILI	<input type="checkbox"/>	OSPEDALI, CASE DI RIPOSO	<input type="checkbox"/>
CHIESE, LUOGHI DI CULTO	<input checked="" type="checkbox"/>	ABITAZIONE RURALE	<input type="checkbox"/>
RUDERE	<input type="checkbox"/>	ALTRO	<input type="checkbox"/>
ABITATO	<input type="checkbox"/>	NON ABITATO	<input type="checkbox"/>

CARATTERISTICHE SORGENTE PRINCIPALE									
TIPOLOGIA	AUTOSTRADA		<input type="checkbox"/>	STRADA STATALE		<input checked="" type="checkbox"/>	STRADA REGIONALE	<input type="checkbox"/>	
	STRADA PROVINCIALE		<input type="checkbox"/>	STRADA COMUNALE		<input type="checkbox"/>	ALTRO	<input type="checkbox"/>	
LARGHEZZA (m)	10	SENSI DI MARCIA		2	N° DI CORSIE PER SENSO DI MARCIA		1		
MORFOLOGIA	RETTILINEO		<input type="checkbox"/>	CURVA		<input checked="" type="checkbox"/>	PIANEGGIANTE		<input type="checkbox"/>
	IN PENDENZA		<input type="checkbox"/>	INCROCI		<input type="checkbox"/>	SEMAFORI		<input type="checkbox"/>
MANTO STRADALE	ASFALTO	<input checked="" type="checkbox"/>	STATO DEL MANTO STRADALE				SCADENTE	<input type="checkbox"/>	
	LASTRICATO	<input type="checkbox"/>					MEDIOCRE	<input type="checkbox"/>	
	STERRATO	<input type="checkbox"/>	DESCRIZIONE AREA TRA SORGENTE E RICETTORE		GIARDINO/AREA VERDE	<input type="checkbox"/>	STRADA/PASSAGGIO	<input type="checkbox"/>	
TIPOLOGIA AREA TRA SORGENTE E RICETTORE	SOTTOBOSCO	<input type="checkbox"/>		PARCHEGGIO	<input type="checkbox"/>	PIAZZALE/DEPOSITO	<input type="checkbox"/>		
	TERRENO/CAMPO	<input checked="" type="checkbox"/>		TERRENO LIBERO/	<input type="checkbox"/>	AREE PRODUTTIVE	<input type="checkbox"/>		
	SUOLO RIFLETTEnte	<input type="checkbox"/>		INCOLTO	<input type="checkbox"/>	NUCLEI EDIFICATI	<input type="checkbox"/>		
DISTANZA RICETTORE DAL CIGLIO (m)	103								

ULTERIORI SORGENTI E RELATIVA DISTANZA DAL RICETTORE								
STRADA PUBBLICA	<input checked="" type="checkbox"/>	m: 1	AEROPORTO	<input type="checkbox"/>	m:	PARCHEGGIO	<input type="checkbox"/>	m:
STRADA PRIVATA	<input type="checkbox"/>	m:	CANTIERE	<input type="checkbox"/>	m:	AREA DI SOSTA	<input type="checkbox"/>	m:
INDUSTRIA	<input type="checkbox"/>	m:	LINEA FERROVIARIA	<input type="checkbox"/>	m:	ALTRO	<input type="checkbox"/>	m:

NOTE
-

CODICE RICETTORE	R11	COORDINATE	42°45'43.75"N 13°22'27.04"E
-------------------------	-----	-------------------	--------------------------------

LOCALIZZAZIONE			
REGIONE	Marche	PROVINCIA	Ascoli Piceno
COMUNE	Acquasanta Terme	CONTRADA	Favalanciata
ZONIZZAZIONE ACUSTICA	CLASSE: -	LIMITI ACUSTICI APPLICABILI (dBA)	DPR 142/2004

INQUADRAMENTO TERRITORIALE

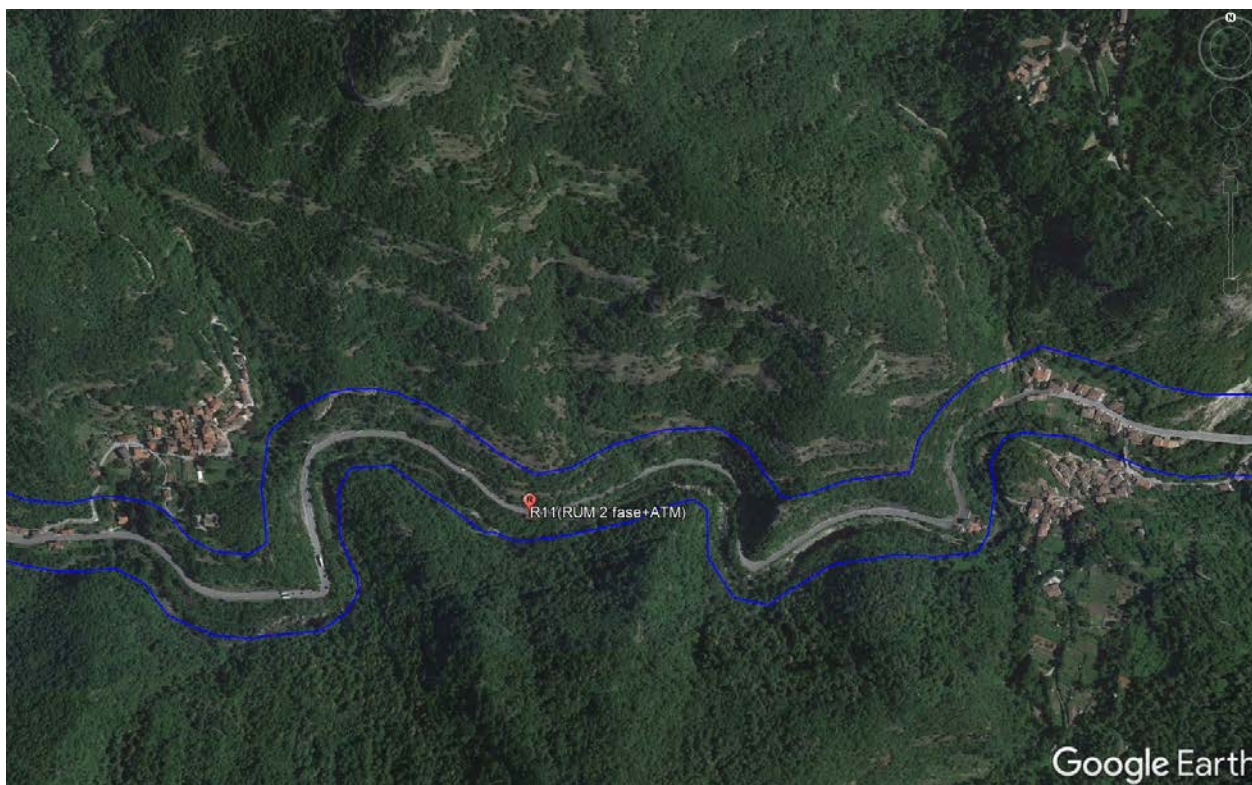

DOCUMENTAZIONE FOTOGRAFICA



CARATTERISTICHE FISICHE RICETTORE			
EDIFICIO ISOLATO	<input checked="" type="checkbox"/>	NUCLEO EDIFICATO	<input type="checkbox"/>
NUMERO DI PIANI	2	ALTEZZA (m)	10
STATO DI CONSERVAZIONE	NON AGIBILE	<input checked="" type="checkbox"/>	MEDIO
	SCADENTE	<input type="checkbox"/>	BUONO
ORIENTAMENTO RISPETTO ALLA SORGENTE	PARALLELO		<input checked="" type="checkbox"/>
	RUOTATO		<input type="checkbox"/>
	PERPENDICOLARE		<input type="checkbox"/>
N° FRONTI ESPOSTI	1		

DESTINAZIONE D'USO RICETTORE			
RESIDENZIALE	<input checked="" type="checkbox"/>	COMMERCIALE	<input type="checkbox"/>
ARTIGIANALE	<input type="checkbox"/>	INDUSTRIALE	<input type="checkbox"/>
SCUOLE, ASILI	<input type="checkbox"/>	OSPEDALI, CASE DI RIPOSO	<input type="checkbox"/>
CHIESE, LUOGHI DI CULTO	<input type="checkbox"/>	ABITAZIONE RURALE	<input type="checkbox"/>
RUDERE	<input type="checkbox"/>	ALTRO	<input type="checkbox"/>
ABITATO	<input type="checkbox"/>	NON ABITATO	<input checked="" type="checkbox"/>

CARATTERISTICHE SORGENTE PRINCIPALE									
TIPOLOGIA	AUTOSTRADA		<input type="checkbox"/>	STRADA STATALE		<input checked="" type="checkbox"/>	STRADA REGIONALE		<input type="checkbox"/>
	STRADA PROVINCIALE		<input type="checkbox"/>	STRADA COMUNALE		<input type="checkbox"/>	ALTRO		<input type="checkbox"/>
LARGHEZZA (m)	10	SENSI DI MARCIA		2	N° DI CORSIE PER SENSO DI MARCIA		1		
MORFOLOGIA	RETTILINEO		<input type="checkbox"/>	CURVA		<input checked="" type="checkbox"/>	PIANEGGIANTE		<input type="checkbox"/>
	IN PENDENZA		<input type="checkbox"/>	INCROCI		<input type="checkbox"/>	SEMAFORI		<input type="checkbox"/>
MANTO STRADALE	ASFALTO	<input checked="" type="checkbox"/>	STATO DEL MANTO STRADALE				SCADENTE	<input type="checkbox"/>	
	LASTRICATO	<input type="checkbox"/>					MEDIOCRE	<input type="checkbox"/>	
	STERRATO	<input type="checkbox"/>				BUONO	<input checked="" type="checkbox"/>		
TIPOLOGIA AREA TRA SORGENTE E RICETTORE	SOTTOBOSCO		<input type="checkbox"/>	DESCRIZIONE AREA TRA SORGENTE E RICETTORE		GIARDINO/AREA VERDE	<input type="checkbox"/>	STRADA/PASSAGGIO	<input type="checkbox"/>
	TERRENO/CAMPO		<input type="checkbox"/>			PARCHEGGIO	<input type="checkbox"/>	PIAZZALE/DEPOSITO	<input type="checkbox"/>
	SUOLO RIFLETTENTE		<input type="checkbox"/>			TERRENO LIBERO/ INCOLTO	<input type="checkbox"/>	AREE PRODUTTIVE	<input type="checkbox"/>
								NUCLEI EDIFICATI	<input type="checkbox"/>
DISTANZA RICETTORE DAL CIGLIO (m)	0								

ULTERIORI SORGENTI E RELATIVA DISTANZA DAL RICETTORE								
STRADA PUBBLICA	<input type="checkbox"/>	m:	AEROPORTO	<input type="checkbox"/>	m:	PARCHEGGIO	<input type="checkbox"/>	m:
STRADA PRIVATA	<input type="checkbox"/>	m:	CANTIERE	<input type="checkbox"/>	m:	AREA DI SOSTA	<input type="checkbox"/>	m:
INDUSTRIA	<input type="checkbox"/>	m:	LINEA FERROVIARIA	<input type="checkbox"/>	m:	ALTRO	<input type="checkbox"/>	m:

NOTE
-

CODICE RICETTORE	R12	COORDINATE	42°45'45.59"N 13°23'4.51"E
-------------------------	-----	-------------------	-------------------------------

LOCALIZZAZIONE			
REGIONE	Marche	PROVINCIA	Ascoli Piceno
COMUNE	Acquasanta Terme	CONTRADA	Quintodecimo
ZONIZZAZIONE ACUSTICA	CLASSE: -	LIMITI ACUSTICI APPLICABILI (dBA)	DPR 142/2004

INQUADRAMENTO TERRITORIALE



DOCUMENTAZIONE FOTOGRAFICA



CARATTERISTICHE FISICHE RICETTORE			
EDIFICIO ISOLATO	<input checked="" type="checkbox"/>	NUCLEO EDIFICATO	<input type="checkbox"/>
NUMERO DI PIANI	1	ALTEZZA (m)	7
STATO DI CONSERVAZIONE	NON AGIBILE	<input checked="" type="checkbox"/>	MEDIO
	SCADENTE	<input type="checkbox"/>	BUONO
ORIENTAMENTO RISPETTO ALLA SORGENTE	PARALLELO		<input checked="" type="checkbox"/>
	RUOTATO		<input type="checkbox"/>
	PERPENDICOLARE		<input type="checkbox"/>
N° FRONTI ESPOSTI	1		

DESTINAZIONE D'USO RICETTORE			
RESIDENZIALE	<input type="checkbox"/>	COMMERCIALE	<input type="checkbox"/>
ARTIGIANALE	<input type="checkbox"/>	INDUSTRIALE	<input type="checkbox"/>
SCUOLE, ASILI	<input type="checkbox"/>	OSPEDALI, CASE DI RIPOSO	<input type="checkbox"/>
CHIESE, LUOGHI DI CULTO	<input checked="" type="checkbox"/>	ABITAZIONE RURALE	<input type="checkbox"/>
RUDERE	<input type="checkbox"/>	ALTRO	<input type="checkbox"/>
ABITATO	<input type="checkbox"/>	NON ABITATO	<input checked="" type="checkbox"/>

CARATTERISTICHE SORGENTE PRINCIPALE									
TIPOLOGIA	AUTOSTRADA		<input type="checkbox"/>	STRADA STATALE		<input checked="" type="checkbox"/>	STRADA REGIONALE		<input type="checkbox"/>
	STRADA PROVINCIALE		<input type="checkbox"/>	STRADA COMUNALE		<input type="checkbox"/>	ALTRO		<input type="checkbox"/>
LARGHEZZA (m)	10	SENSI DI MARCIA		2	N° DI CORSIE PER SENSO DI MARCIA		1		
MORFOLOGIA	RETTILINEO		<input type="checkbox"/>	CURVA		<input checked="" type="checkbox"/>	PIANEGGIANTE		<input type="checkbox"/>
	IN PENDENZA		<input type="checkbox"/>	INCROCI		<input type="checkbox"/>	SEMAFORI		<input type="checkbox"/>
MANTO STRADALE	ASFALTO	<input checked="" type="checkbox"/>	STATO DEL MANTO STRADALE				SCADENTE	<input type="checkbox"/>	
	LASTRICATO	<input type="checkbox"/>					MEDIOCRE	<input type="checkbox"/>	
	STERRATO	<input type="checkbox"/>	BUONO		<input checked="" type="checkbox"/>				
TIPOLOGIA AREA TRA SORGENTE E RICETTORE	SOTTOBOSCO		<input type="checkbox"/>	DESCRIZIONE AREA TRA SORGENTE E RICETTORE		GIARDINO/AREA VERDE	<input type="checkbox"/>	STRADA/PASSAGGIO	<input type="checkbox"/>
	TERRENO/CAMPO		<input type="checkbox"/>			PARCHEGGIO	<input type="checkbox"/>	PIAZZALE/DEPOSITO	<input type="checkbox"/>
	SUOLO RIFLETTENTE		<input type="checkbox"/>	TERRENO LIBERO/	<input type="checkbox"/>	AREE PRODUTTIVE		<input type="checkbox"/>	
				INCOLTO	<input type="checkbox"/>	NUCLEI EDIFICATI		<input type="checkbox"/>	
DISTANZA RICETTORE DAL CIGLIO (m)	94								

ULTERIORI SORGENTI E RELATIVA DISTANZA DAL RICETTORE								
STRADA PUBBLICA	<input type="checkbox"/>	m:	AEROPORTO	<input type="checkbox"/>	m:	PARCHEGGIO	<input type="checkbox"/>	m:
STRADA PRIVATA	<input type="checkbox"/>	m:	CANTIERE	<input type="checkbox"/>	m:	AREA DI SOSTA	<input type="checkbox"/>	m:
INDUSTRIA	<input type="checkbox"/>	m:	LINEA FERROVIARIA	<input type="checkbox"/>	m:	ALTRO	<input type="checkbox"/>	m:

NOTE
-

CODICE RICETTORE	R12bis	COORDINATE	42°45'46.21"N 13°23'6.78"E
-------------------------	--------	-------------------	-------------------------------

LOCALIZZAZIONE			
REGIONE	Marche	PROVINCIA	Ascoli Piceno
COMUNE	Acquasanta Terme	CONTRADA	Quintodecimo
ZONIZZAZIONE ACUSTICA	CLASSE: -	LIMITI ACUSTICI APPLICABILI (dBA)	DPR 142/2004

INQUADRAMENTO TERRITORIALE



DOCUMENTAZIONE FOTOGRAFICA



CARATTERISTICHE FISICHE RICETTORE			
EDIFICIO ISOLATO	<input checked="" type="checkbox"/>	NUCLEO EDIFICATO	<input type="checkbox"/>
NUMERO DI PIANI	1	ALTEZZA (m)	7
STATO DI CONSERVAZIONE	NON AGIBILE	<input checked="" type="checkbox"/>	MEDIO
	SCADENTE	<input type="checkbox"/>	BUONO
ORIENTAMENTO RISPETTO ALLA SORGENTE	PARALLELO		<input type="checkbox"/>
	RUOTATO		<input checked="" type="checkbox"/>
	PERPENDICOLARE		<input type="checkbox"/>
N° FRONTI ESPOSTI	2		

DESTINAZIONE D'USO RICETTORE			
RESIDENZIALE	<input type="checkbox"/>	COMMERCIALE	<input type="checkbox"/>
ARTIGIANALE	<input type="checkbox"/>	INDUSTRIALE	<input type="checkbox"/>
SCUOLE, ASILI	<input type="checkbox"/>	OSPEDALI, CASE DI RIPOSO	<input type="checkbox"/>
CHIESE, LUOGHI DI CULTO	<input checked="" type="checkbox"/>	ABITAZIONE RURALE	<input type="checkbox"/>
RUDERE	<input type="checkbox"/>	ALTRO	<input type="checkbox"/>
ABITATO	<input type="checkbox"/>	NON ABITATO	<input checked="" type="checkbox"/>

CARATTERISTICHE SORGENTE PRINCIPALE									
TIPOLOGIA	AUTOSTRADA		<input type="checkbox"/>	STRADA STATALE		<input checked="" type="checkbox"/>	STRADA REGIONALE	<input type="checkbox"/>	
	STRADA PROVINCIALE		<input type="checkbox"/>	STRADA COMUNALE		<input type="checkbox"/>	ALTRO	<input type="checkbox"/>	
LARGHEZZA (m)	10	SENSI DI MARCIA		2	N° DI CORSIE PER SENSO DI MARCIA		1		
MORFOLOGIA	RETTILINEO		<input type="checkbox"/>	CURVA		<input checked="" type="checkbox"/>	PIANEGGIANTE		<input type="checkbox"/>
	IN PENDENZA		<input type="checkbox"/>	INCROCI		<input type="checkbox"/>	SEMAFORI		<input type="checkbox"/>
MANTO STRADALE	ASFALTO	<input checked="" type="checkbox"/>	STATO DEL MANTO STRADALE				SCADENTE	<input type="checkbox"/>	
	LASTRICATO	<input type="checkbox"/>					MEDIOCRE	<input type="checkbox"/>	
	STERRATO	<input type="checkbox"/>	BUONO		<input checked="" type="checkbox"/>				
TIPOLOGIA AREA TRA SORGENTE E RICETTORE	SOTTOBOSCO		<input type="checkbox"/>	DESCRIZIONE AREA TRA SORGENTE E RICETTORE		GIARDINO/AREA VERDE	<input type="checkbox"/>	STRADA/PASSAGGIO	<input type="checkbox"/>
	TERRENO/CAMPO		<input type="checkbox"/>			PARCHEGGIO	<input type="checkbox"/>	PIAZZALE/DEPOSITO	<input type="checkbox"/>
	SUOLO RIFLETTENTE		<input type="checkbox"/>			TERRENO LIBERO/INCOLTO	<input type="checkbox"/>	AREE PRODUTTIVE	<input type="checkbox"/>
								NUCLEI EDIFICATI	<input type="checkbox"/>
DISTANZA RICETTORE DAL CIGLIO (m)	54								

ULTERIORI SORGENTI E RELATIVA DISTANZA DAL RICETTORE								
STRADA PUBBLICA	<input type="checkbox"/>	m:	AEROPORTO	<input type="checkbox"/>	m:	PARCHEGGIO	<input type="checkbox"/>	m:
STRADA PRIVATA	<input type="checkbox"/>	m:	CANTIERE	<input type="checkbox"/>	m:	AREA DI SOSTA	<input type="checkbox"/>	m:
INDUSTRIA	<input type="checkbox"/>	m:	LINEA FERROVIARIA	<input type="checkbox"/>	m:	ALTRO	<input type="checkbox"/>	m:

NOTE
-

CODICE RICETTORE	R13a	COORDINATE	42°45'46.65"N 13°22'54.92"E
-------------------------	------	-------------------	--------------------------------

LOCALIZZAZIONE			
REGIONE	Marche	PROVINCIA	Ascoli Piceno
COMUNE	Acquasanta Terme	CONTRADA	Quintodecimo
ZONIZZAZIONE ACUSTICA	CLASSE: -	LIMITI ACUSTICI APPLICABILI (dBA)	DPR 142/2004

INQUADRAMENTO TERRITORIALE



DOCUMENTAZIONE FOTOGRAFICA



CARATTERISTICHE FISICHE RICETTORE			
EDIFICIO ISOLATO	<input checked="" type="checkbox"/>	NUCLEO EDIFICATO	<input type="checkbox"/>
NUMERO DI PIANI	1	ALTEZZA (m)	3
STATO DI CONSERVAZIONE	NON AGIBILE	<input type="checkbox"/>	MEDIO
	SCADENTE	<input type="checkbox"/>	BUONO
ORIENTAMENTO RISPETTO ALLA SORGENTE	PARALLELO		<input checked="" type="checkbox"/>
	RUOTATO		<input type="checkbox"/>
	PERPENDICOLARE		<input type="checkbox"/>
N° FRONTI ESPOSTI	1		

DESTINAZIONE D'USO RICETTORE			
RESIDENZIALE	<input checked="" type="checkbox"/>	COMMERCIALE	<input type="checkbox"/>
ARTIGIANALE	<input type="checkbox"/>	INDUSTRIALE	<input type="checkbox"/>
SCUOLE, ASILI	<input type="checkbox"/>	OSPEDALI, CASE DI RIPOSO	<input type="checkbox"/>
CHIESE, LUOGHI DI CULTO	<input type="checkbox"/>	ABITAZIONE RURALE	<input type="checkbox"/>
RUDERE	<input type="checkbox"/>	ALTRO	<input type="checkbox"/>
ABITATO	<input checked="" type="checkbox"/>	NON ABITATO	<input type="checkbox"/>

CARATTERISTICHE SORGENTE PRINCIPALE									
TIPOLOGIA	AUTOSTRADA		<input type="checkbox"/>	STRADA STATALE		<input checked="" type="checkbox"/>	STRADA REGIONALE		<input type="checkbox"/>
	STRADA PROVINCIALE		<input type="checkbox"/>	STRADA COMUNALE		<input type="checkbox"/>	ALTRO		<input type="checkbox"/>
LARGHEZZA (m)	10	SENSI DI MARCIA		2	N° DI CORSIE PER SENSO DI MARCIA		1		
MORFOLOGIA	RETTILINEO		<input type="checkbox"/>	CURVA		<input checked="" type="checkbox"/>	PIANEGGIANTE		<input type="checkbox"/>
	IN PENDENZA		<input type="checkbox"/>	INCROCI		<input type="checkbox"/>	SEMAFORI		<input type="checkbox"/>
MANTO STRADALE	ASFALTO	<input checked="" type="checkbox"/>	STATO DEL MANTO STRADALE				SCADENTE	<input type="checkbox"/>	
	LASTRICATO	<input type="checkbox"/>					MEDIOCRE	<input type="checkbox"/>	
	STERRATO	<input type="checkbox"/>	BUONO		<input checked="" type="checkbox"/>				
TIPOLOGIA AREA TRA SORGENTE E RICETTORE	SOTTOBOSCO		<input type="checkbox"/>	DESCRIZIONE AREA TRA SORGENTE E RICETTORE		GIARDINO/AREA VERDE	<input type="checkbox"/>	STRADA/PASSAGGIO	<input type="checkbox"/>
	TERRENO/CAMPO		<input type="checkbox"/>			PARCHEGGIO	<input type="checkbox"/>	PIAZZALE/DEPOSITO	<input type="checkbox"/>
	SUOLO RIFLETTENTE		<input type="checkbox"/>			TERRENO LIBERO/INCOLTO	<input type="checkbox"/>	AREE PRODUTTIVE	<input type="checkbox"/>
								NUCLEI EDIFICATI	<input type="checkbox"/>
DISTANZA RICETTORE DAL CIGLIO (m)	0								

ULTERIORI SORGENTI E RELATIVA DISTANZA DAL RICETTORE								
STRADA PUBBLICA	<input type="checkbox"/>	m:	AEROPORTO	<input type="checkbox"/>	m:	PARCHEGGIO	<input type="checkbox"/>	m:
STRADA PRIVATA	<input type="checkbox"/>	m:	CANTIERE	<input type="checkbox"/>	m:	AREA DI SOSTA	<input type="checkbox"/>	m:
INDUSTRIA	<input type="checkbox"/>	m:	LINEA FERROVIARIA	<input type="checkbox"/>	m:	ALTRO	<input type="checkbox"/>	m:

NOTE
-

CODICE RICETTORE	R13b	COORDINATE	42°45'49.47"N 13°22'58.51"E
-------------------------	------	-------------------	--------------------------------

LOCALIZZAZIONE			
REGIONE	Marche	PROVINCIA	Ascoli Piceno
COMUNE	Acquasanta Terme	CONTRADA	Quintodecimo
ZONIZZAZIONE ACUSTICA	CLASSE: -	LIMITI ACUSTICI APPLICABILI (dBA)	DPR 142/2004

INQUADRAMENTO TERRITORIALE



DOCUMENTAZIONE FOTOGRAFICA



CARATTERISTICHE FISICHE RICETTORE			
EDIFICIO ISOLATO	<input checked="" type="checkbox"/>	NUCLEO EDIFICATO	<input type="checkbox"/>
NUMERO DI PIANI	3	ALTEZZA (m)	11
STATO DI CONSERVAZIONE	NON AGIBILE	<input type="checkbox"/>	MEDIO
	SCADENTE	<input checked="" type="checkbox"/>	BUONO
ORIENTAMENTO RISPETTO ALLA SORGENTE	PARALLELO		<input checked="" type="checkbox"/>
	RUOTATO		<input type="checkbox"/>
	PERPENDICOLARE		<input type="checkbox"/>
N° FRONTI ESPOSTI	1		

DESTINAZIONE D'USO RICETTORE			
RESIDENZIALE	<input checked="" type="checkbox"/>	COMMERCIALE	<input type="checkbox"/>
ARTIGIANALE	<input type="checkbox"/>	INDUSTRIALE	<input type="checkbox"/>
SCUOLE, ASILI	<input type="checkbox"/>	OSPEDALI, CASE DI RIPOSO	<input type="checkbox"/>
CHIESE, LUOGHI DI CULTO	<input type="checkbox"/>	ABITAZIONE RURALE	<input type="checkbox"/>
RUDERE	<input type="checkbox"/>	ALTRO	<input type="checkbox"/>
ABITATO	<input type="checkbox"/>	NON ABITATO	<input checked="" type="checkbox"/>

CARATTERISTICHE SORGENTE PRINCIPALE									
TIPOLOGIA	AUTOSTRADA		<input type="checkbox"/>	STRADA STATALE		<input checked="" type="checkbox"/>	STRADA REGIONALE		<input type="checkbox"/>
	STRADA PROVINCIALE		<input type="checkbox"/>	STRADA COMUNALE		<input type="checkbox"/>	ALTRO		<input type="checkbox"/>
LARGHEZZA (m)	10	SENSI DI MARCIA		2	N° DI CORSIE PER SENSO DI MARCIA		1		
MORFOLOGIA	RETTILINEO		<input type="checkbox"/>	CURVA		<input checked="" type="checkbox"/>	PIANEGGIANTE		<input type="checkbox"/>
	IN PENDENZA		<input type="checkbox"/>	INCROCI		<input type="checkbox"/>	SEMAFORI		<input type="checkbox"/>
MANTO STRADALE	ASFALTO	<input checked="" type="checkbox"/>	STATO DEL MANTO STRADALE				SCADENTE	<input type="checkbox"/>	
	LASTRICATO	<input type="checkbox"/>					MEDIOCRE	<input type="checkbox"/>	
	STERRATO	<input type="checkbox"/>				BUONO	<input checked="" type="checkbox"/>		
TIPOLOGIA AREA TRA SORGENTE E RICETTORE	SOTTOBOSCO		<input type="checkbox"/>	DESCRIZIONE AREA TRA SORGENTE E RICETTORE		GIARDINO/AREA VERDE	<input type="checkbox"/>	STRADA/PASSAGGIO	<input type="checkbox"/>
	TERRENO/CAMPO		<input type="checkbox"/>			PARCHEGGIO	<input type="checkbox"/>		PIAZZALE/DEPOSITO
	SUOLO RIFLETTENTE		<input type="checkbox"/>			TERRENO LIBERO/ INCOLTO	<input type="checkbox"/>	AREE PRODUTTIVE	<input type="checkbox"/>
								NUCLEI EDIFICATI	<input type="checkbox"/>
DISTANZA RICETTORE DAL CIGLIO (m)	0								

ULTERIORI SORGENTI E RELATIVA DISTANZA DAL RICETTORE								
STRADA PUBBLICA	<input type="checkbox"/>	m:	AEROPORTO	<input type="checkbox"/>	m:	PARCHEGGIO	<input type="checkbox"/>	m:
STRADA PRIVATA	<input type="checkbox"/>	m:	CANTIERE	<input type="checkbox"/>	m:	AREA DI SOSTA	<input type="checkbox"/>	m:
INDUSTRIA	<input type="checkbox"/>	m:	LINEA FERROVIARIA	<input type="checkbox"/>	m:	ALTRO	<input type="checkbox"/>	m:

NOTE
-

CODICE RICETTORE	R14	COORDINATE	42°45'49.53"N 13°23'1.16"E
-------------------------	-----	-------------------	-------------------------------

LOCALIZZAZIONE			
REGIONE	Marche	PROVINCIA	Ascoli Piceno
COMUNE	Acquasanta Terme	CONTRADA	Quintodecimo
ZONIZZAZIONE ACUSTICA	CLASSE: -	LIMITI ACUSTICI APPLICABILI (dBA)	DPR 142/2004



DOCUMENTAZIONE FOTOGRAFICA



CARATTERISTICHE FISICHE RICETTORE			
EDIFICIO ISOLATO	<input type="checkbox"/>	NUCLEO EDIFICATO	<input checked="" type="checkbox"/>
NUMERO DI PIANI	2	ALTEZZA (m)	8
STATO DI CONSERVAZIONE	NON AGIBILE	<input checked="" type="checkbox"/>	MEDIO
	SCADENTE	<input type="checkbox"/>	BUONO
ORIENTAMENTO RISPETTO ALLA SORGENTE	PARALLELO		<input checked="" type="checkbox"/>
	RUOTATO		<input type="checkbox"/>
	PERPENDICOLARE		<input type="checkbox"/>
N° FRONTI ESPOSTI	1		

DESTINAZIONE D'USO RICETTORE			
RESIDENZIALE	<input checked="" type="checkbox"/>	COMMERCIALE	<input type="checkbox"/>
ARTIGIANALE	<input type="checkbox"/>	INDUSTRIALE	<input type="checkbox"/>
SCUOLE, ASILI	<input type="checkbox"/>	OSPEDALI, CASE DI RIPOSO	<input type="checkbox"/>
CHIESE, LUOGHI DI CULTO	<input type="checkbox"/>	ABITAZIONE RURALE	<input type="checkbox"/>
RUDERE	<input type="checkbox"/>	ALTRO	<input type="checkbox"/>
ABITATO	<input type="checkbox"/>	NON ABITATO	<input checked="" type="checkbox"/>

CARATTERISTICHE SORGENTE PRINCIPALE									
TIPOLOGIA	AUTOSTRADA		<input type="checkbox"/>	STRADA STATALE		<input checked="" type="checkbox"/>	STRADA REGIONALE		<input type="checkbox"/>
	STRADA PROVINCIALE		<input type="checkbox"/>	STRADA COMUNALE		<input type="checkbox"/>	ALTRO		<input type="checkbox"/>
LARGHEZZA (m)	10	SENSI DI MARCIA		2	N° DI CORSIE PER SENSO DI MARCIA		1		
MORFOLOGIA	RETTILINEO		<input type="checkbox"/>	CURVA		<input checked="" type="checkbox"/>	PIANEGGIANTE		<input type="checkbox"/>
	IN PENDENZA		<input type="checkbox"/>	INCROCI		<input type="checkbox"/>	SEMAFORI		<input type="checkbox"/>
MANTO STRADALE	ASFALTO	<input checked="" type="checkbox"/>	STATO DEL MANTO STRADALE				SCADENTE	<input type="checkbox"/>	
	LASTRICATO	<input type="checkbox"/>					MEDIOCRE	<input type="checkbox"/>	
	STERRATO	<input type="checkbox"/>				BUONO	<input checked="" type="checkbox"/>		
TIPOLOGIA AREA TRA SORGENTE E RICETTORE	SOTTOBOSCO		<input type="checkbox"/>	DESCRIZIONE AREA TRA SORGENTE E RICETTORE		GIARDINO/AREA VERDE	<input type="checkbox"/>	STRADA/PASSAGGIO	<input type="checkbox"/>
	TERRENO/CAMPO		<input type="checkbox"/>			PARCHEGGIO	<input type="checkbox"/>	PIAZZALE/DEPOSITO	<input type="checkbox"/>
	SUOLO RIFLETTENTE		<input type="checkbox"/>			TERRENO LIBERO/ INCOLTO	<input type="checkbox"/>	AREE PRODUTTIVE	<input type="checkbox"/>
								NUCLEI EDIFICATI	<input type="checkbox"/>
DISTANZA RICETTORE DAL CIGLIO (m)	0								

ULTERIORI SORGENTI E RELATIVA DISTANZA DAL RICETTORE								
STRADA PUBBLICA	<input type="checkbox"/>	m:	AEROPORTO	<input type="checkbox"/>	m:	PARCHEGGIO	<input type="checkbox"/>	m:
STRADA PRIVATA	<input type="checkbox"/>	m:	CANTIERE	<input type="checkbox"/>	m:	AREA DI SOSTA	<input type="checkbox"/>	m:
INDUSTRIA	<input type="checkbox"/>	m:	LINEA FERROVIARIA	<input type="checkbox"/>	m:	ALTRO	<input type="checkbox"/>	m:

NOTE
-

CODICE RICETTORE	R15	COORDINATE	42°45'50.52"N 13°23'0.67"E
-------------------------	-----	-------------------	-------------------------------

LOCALIZZAZIONE			
REGIONE	Marche	PROVINCIA	Ascoli Piceno
COMUNE	Acquasanta Terme	CONTRADA	Quintodecimo
ZONIZZAZIONE ACUSTICA	CLASSE: -	LIMITI ACUSTICI APPLICABILI (dBA)	DPR 142/2004



DOCUMENTAZIONE FOTOGRAFICA



CARATTERISTICHE FISICHE RICETTORE			
EDIFICIO ISOLATO	<input checked="" type="checkbox"/>	NUCLEO EDIFICATO	<input type="checkbox"/>
NUMERO DI PIANI	3	ALTEZZA (m)	11
STATO DI CONSERVAZIONE	NON AGIBILE	<input type="checkbox"/>	MEDIO
	SCADENTE	<input type="checkbox"/>	BUONO
ORIENTAMENTO RISPETTO ALLA SORGENTE	PARALLELO	<input type="checkbox"/>	
	RUOTATO	<input checked="" type="checkbox"/>	
	PERPENDICOLARE	<input type="checkbox"/>	
N° FRONTI ESPOSTI	2		

DESTINAZIONE D'USO RICETTORE			
RESIDENZIALE	<input checked="" type="checkbox"/>	COMMERCIALE	<input type="checkbox"/>
ARTIGIANALE	<input type="checkbox"/>	INDUSTRIALE	<input type="checkbox"/>
SCUOLE, ASILI	<input type="checkbox"/>	OSPEDALI, CASE DI RIPOSO	<input type="checkbox"/>
CHIESE, LUOGHI DI CULTO	<input type="checkbox"/>	ABITAZIONE RURALE	<input type="checkbox"/>
RUDERE	<input type="checkbox"/>	ALTRO	<input type="checkbox"/>
ABITATO	<input checked="" type="checkbox"/>	NON ABITATO	<input checked="" type="checkbox"/>

CARATTERISTICHE SORGENTE PRINCIPALE									
TIPOLOGIA	AUTOSTRADA		<input type="checkbox"/>	STRADA STATALE		<input checked="" type="checkbox"/>	STRADA REGIONALE		<input type="checkbox"/>
	STRADA PROVINCIALE		<input type="checkbox"/>	STRADA COMUNALE		<input type="checkbox"/>	ALTRO		<input type="checkbox"/>
LARGHEZZA (m)	10	SENSI DI MARCIA		2	N° DI CORSIE PER SENSO DI MARCIA		1		
MORFOLOGIA	RETTILINEO		<input type="checkbox"/>	CURVA		<input checked="" type="checkbox"/>	PIANEGGIANTE		<input type="checkbox"/>
	IN PENDENZA		<input type="checkbox"/>	INCROCI		<input type="checkbox"/>	SEMAFORI		<input type="checkbox"/>
MANTO STRADALE	ASFALTO	<input checked="" type="checkbox"/>	STATO DEL MANTO STRADALE				SCADENTE	<input type="checkbox"/>	
	LASTRICATO	<input type="checkbox"/>					MEDIOCRE	<input type="checkbox"/>	
	STERRATO	<input type="checkbox"/>		BUONO	<input checked="" type="checkbox"/>				
TIPOLOGIA AREA TRA SORGENTE E RICETTORE	SOTTOBOSCO		<input type="checkbox"/>	DESCRIZIONE AREA TRA SORGENTE E RICETTORE		GIARDINO/AREA VERDE	<input type="checkbox"/>	STRADA/PASSAGGIO	<input type="checkbox"/>
	TERRENO/CAMPO		<input type="checkbox"/>			PARCHEGGIO	<input type="checkbox"/>	PIAZZALE/DEPOSITO	<input type="checkbox"/>
	SUOLO RIFLETTENTE		<input type="checkbox"/>		<input type="checkbox"/>	TERRENO LIBERO/INCOLTO	<input type="checkbox"/>	AREE PRODUTTIVE	<input type="checkbox"/>
								NUCLEI EDIFICATI	<input type="checkbox"/>
DISTANZA RICETTORE DAL CIGLIO (m)	15								

ULTERIORI SORGENTI E RELATIVA DISTANZA DAL RICETTORE								
STRADA PUBBLICA	<input type="checkbox"/>	m:	AEROPORTO	<input type="checkbox"/>	m:	PARCHEGGIO	<input type="checkbox"/>	m:
STRADA PRIVATA	<input type="checkbox"/>	m:	CANTIERE	<input type="checkbox"/>	m:	AREA DI SOSTA	<input type="checkbox"/>	m:
INDUSTRIA	<input type="checkbox"/>	m:	LINEA FERROVIARIA	<input type="checkbox"/>	m:	ALTRO	<input type="checkbox"/>	m:

NOTE
-

CODICE RICETTORE	RChiesa	COORDINATE	42°45'50.02"N 13°23'0.78"E
-------------------------	---------	-------------------	-------------------------------

LOCALIZZAZIONE			
REGIONE	Marche	PROVINCIA	Ascoli Piceno
COMUNE	Acquasanta Terme	CONTRADA	Quintodecimo
ZONIZZAZIONE ACUSTICA	CLASSE: -	LIMITI ACUSTICI APPLICABILI (dBA)	DPR 142/2004

INQUADRAMENTO TERRITORIALE



DOCUMENTAZIONE FOTOGRAFICA



CARATTERISTICHE FISICHE RICETTORE			
EDIFICIO ISOLATO	<input checked="" type="checkbox"/>	NUCLEO EDIFICATO	<input type="checkbox"/>
NUMERO DI PIANI	1	ALTEZZA (m)	7
STATO DI CONSERVAZIONE	NON AGIBILE	<input type="checkbox"/>	MEDIO
	SCADENTE	<input type="checkbox"/>	BUONO
ORIENTAMENTO RISPETTO ALLA SORGENTE	PARALLELO		<input type="checkbox"/>
	RUOTATO		<input checked="" type="checkbox"/>
	PERPENDICOLARE		<input type="checkbox"/>
N° FRONTI ESPOSTI	2		

DESTINAZIONE D'USO RICETTORE			
RESIDENZIALE	<input type="checkbox"/>	COMMERCIALE	<input type="checkbox"/>
ARTIGIANALE	<input type="checkbox"/>	INDUSTRIALE	<input type="checkbox"/>
SCUOLE, ASILI	<input type="checkbox"/>	OSPEDALI, CASE DI RIPOSO	<input type="checkbox"/>
CHIESE, LUOGHI DI CULTO	<input checked="" type="checkbox"/>	ABITAZIONE RURALE	<input type="checkbox"/>
RUDERE	<input type="checkbox"/>	ALTRO	<input type="checkbox"/>
ABITATO	<input type="checkbox"/>	NON ABITATO	<input type="checkbox"/>

CARATTERISTICHE SORGENTE PRINCIPALE									
TIPOLOGIA	AUTOSTRADA		<input type="checkbox"/>	STRADA STATALE		<input checked="" type="checkbox"/>	STRADA REGIONALE	<input type="checkbox"/>	
	STRADA PROVINCIALE		<input type="checkbox"/>	STRADA COMUNALE		<input type="checkbox"/>	ALTRO	<input type="checkbox"/>	
LARGHEZZA (m)	10	SENSI DI MARCIA		2	N° DI CORSIE PER SENSO DI MARCIA		1		
MORFOLOGIA	RETTILINEO		<input type="checkbox"/>	CURVA		<input checked="" type="checkbox"/>	PIANEGGIANTE		<input type="checkbox"/>
	IN PENDENZA		<input type="checkbox"/>	INCROCI		<input type="checkbox"/>	SEMAFORI		<input type="checkbox"/>
MANTO STRADALE	ASFALTO	<input checked="" type="checkbox"/>	STATO DEL MANTO STRADALE				SCADENTE	<input type="checkbox"/>	
	LASTRICATO	<input type="checkbox"/>					MEDIOCRE	<input type="checkbox"/>	
	STERRATO	<input type="checkbox"/>	DESCRIZIONE AREA TRA SORGENTE E RICETTORE		GIARDINO/AREA VERDE	<input type="checkbox"/>	STRADA/PASSAGGIO	<input type="checkbox"/>	
TIPOLOGIA AREA TRA SORGENTE E RICETTORE	SOTTOBOSCO TERRENO/CAMPO SUOLO RIFLETTENTE	<input type="checkbox"/>	PARCHEGGIO	<input type="checkbox"/>	TERRENO LIBERO/ INCOLTO	<input type="checkbox"/>	PIAZZALE/DEPOSITO	<input type="checkbox"/>	
		<input type="checkbox"/>		<input type="checkbox"/>		AREE PRODUTTIVE	<input type="checkbox"/>		
		<input type="checkbox"/>		<input type="checkbox"/>		NUCLEI EDIFICATI	<input type="checkbox"/>		
DISTANZA RICETTORE DAL CIGLIO (m)	1								

ULTERIORI SORGENTI E RELATIVA DISTANZA DAL RICETTORE								
STRADA PUBBLICA	<input type="checkbox"/>	m:	AEROPORTO	<input type="checkbox"/>	m:	PARCHEGGIO	<input type="checkbox"/>	m:
STRADA PRIVATA	<input type="checkbox"/>	m:	CANTIERE	<input type="checkbox"/>	m:	AREA DI SOSTA	<input type="checkbox"/>	m:
INDUSTRIA	<input type="checkbox"/>	m:	LINEA FERROVIARIA	<input type="checkbox"/>	m:	ALTRO	<input type="checkbox"/>	m:

NOTE
-

CODICE RICETTORE	RCim	COORDINATE	42°45'43.25"N 13°22'56.91"E
-------------------------	------	-------------------	--------------------------------

LOCALIZZAZIONE			
REGIONE	Marche	PROVINCIA	Ascoli Piceno
COMUNE	Acquasanta Terme	CONTRADA	Quintodecimo
ZONIZZAZIONE ACUSTICA	CLASSE: -	LIMITI ACUSTICI APPLICABILI (dBA)	DPR 142/2004

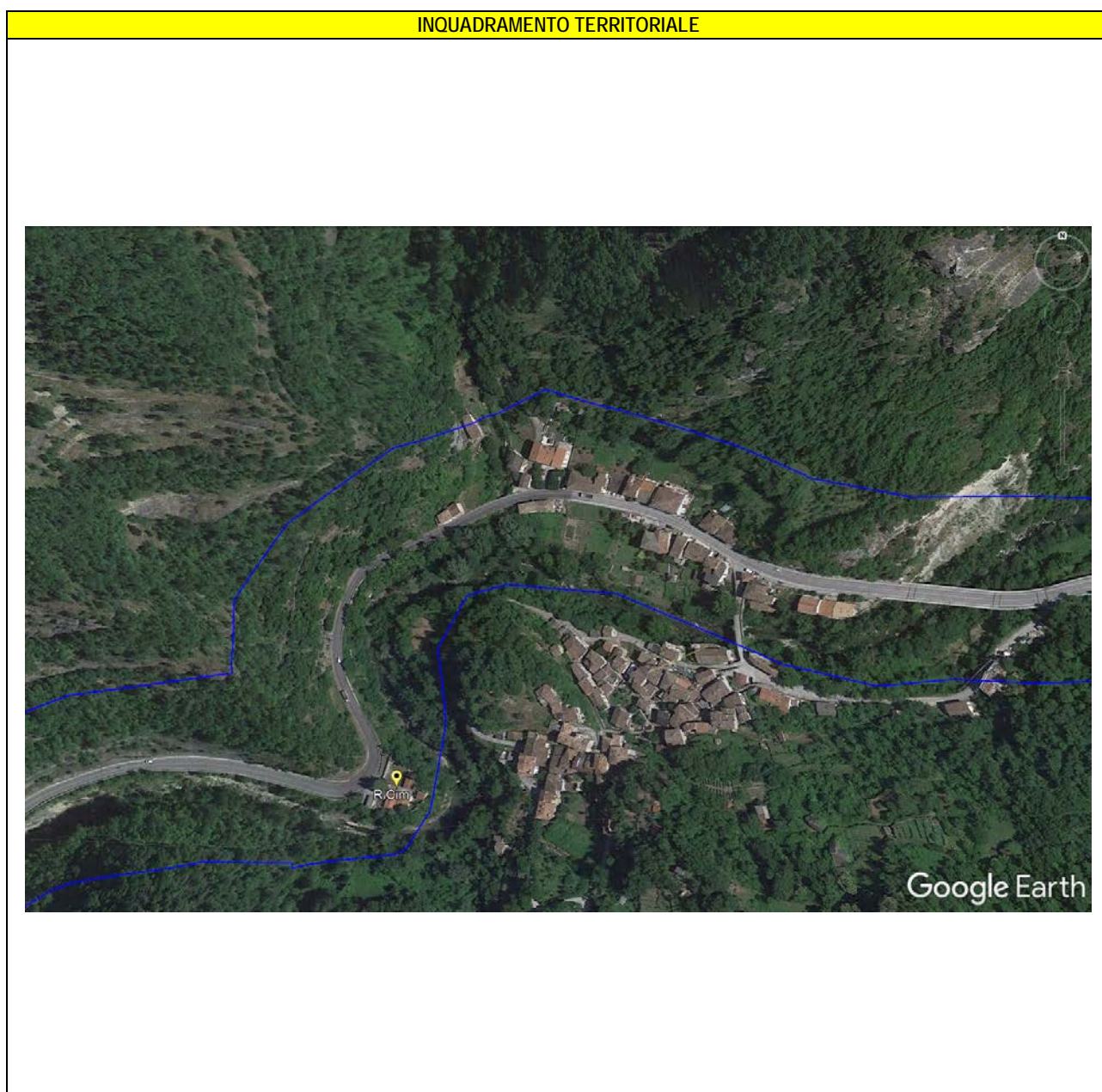

DOCUMENTAZIONE FOTOGRAFICA



CARATTERISTICHE FISICHE RICETTORE			
EDIFICIO ISOLATO	<input checked="" type="checkbox"/>	NUCLEO EDIFICATO	<input type="checkbox"/>
NUMERO DI PIANI	1	ALTEZZA (m)	3
STATO DI CONSERVAZIONE	NON AGIBILE	<input type="checkbox"/>	MEDIO
	SCADENTE	<input type="checkbox"/>	BUONO
ORIENTAMENTO RISPETTO ALLA SORGENTE	PARALLELO	<input checked="" type="checkbox"/>	
	RUOTATO	<input type="checkbox"/>	
	PERPENDICOLARE	<input type="checkbox"/>	
N° FRONTI ESPOSTI	1		

DESTINAZIONE D'USO RICETTORE			
RESIDENZIALE	<input type="checkbox"/>	COMMERCIALE	<input type="checkbox"/>
ARTIGIANALE	<input type="checkbox"/>	INDUSTRIALE	<input type="checkbox"/>
SCUOLE, ASILI	<input type="checkbox"/>	OSPEDALI, CASE DI RIPOSO	<input type="checkbox"/>
CHIESE, LUOGHI DI CULTO	<input checked="" type="checkbox"/>	ABITAZIONE RURALE	<input type="checkbox"/>
RUDERE	<input type="checkbox"/>	ALTRO	<input type="checkbox"/>
ABITATO	<input type="checkbox"/>	NON ABITATO	<input type="checkbox"/>

CARATTERISTICHE SORGENTE PRINCIPALE									
TIPOLOGIA	AUTOSTRADA		<input type="checkbox"/>	STRADA STATALE		<input checked="" type="checkbox"/>	STRADA REGIONALE		<input type="checkbox"/>
	STRADA PROVINCIALE		<input type="checkbox"/>	STRADA COMUNALE		<input type="checkbox"/>	ALTRO		<input type="checkbox"/>
LARGHEZZA (m)	10	SENSI DI MARCIA		2	N° DI CORSIE PER SENSO DI MARCIA		1		
MORFOLOGIA	RETTILINEO		<input type="checkbox"/>	CURVA		<input checked="" type="checkbox"/>	PIANEGGIANTE		<input type="checkbox"/>
	IN PENDENZA		<input type="checkbox"/>	INCROCI		<input type="checkbox"/>	SEMAFORI		<input type="checkbox"/>
MANTO STRADALE	ASFALTO	<input checked="" type="checkbox"/>	STATO DEL MANTO STRADALE				SCADENTE	<input type="checkbox"/>	
	LASTRICATO	<input type="checkbox"/>					MEDIOCRE	<input type="checkbox"/>	
TIPOLOGIA AREA TRA SORGENTE E RICETTORE	SOTTOBOSCO		<input type="checkbox"/>	DESCRIZIONE AREA TRA SORGENTE E RICETTORE	GIARDINO/AREA VERDE	<input type="checkbox"/>	STRADA/PASSAGGIO	<input type="checkbox"/>	
	TERRENO/CAMPO		<input type="checkbox"/>		PARCHEGGIO	<input type="checkbox"/>		PIAZZALE/DEPOSITO	<input checked="" type="checkbox"/>
DISTANZA RICETTORE DAL CIGLIO (m)	SUOLO RIFLETTENTE		<input checked="" type="checkbox"/>	5	TERRENO LIBERO/INCOLTO	<input type="checkbox"/>	AREE PRODUTTIVE	<input type="checkbox"/>	
					NUCLEI EDIFICATI	<input type="checkbox"/>			

ULTERIORI SORGENTI E RELATIVA DISTANZA DAL RICETTORE								
STRADA PUBBLICA	<input type="checkbox"/>	m:	AEROPORTO	<input type="checkbox"/>	m:	PARCHEGGIO	<input type="checkbox"/>	m:
STRADA PRIVATA	<input type="checkbox"/>	m:	CANTIERE	<input type="checkbox"/>	m:	AREA DI SOSTA	<input checked="" type="checkbox"/>	m: 1
INDUSTRIA	<input type="checkbox"/>	m:	LINEA FERROVIARIA	<input type="checkbox"/>	m:	ALTRO	<input type="checkbox"/>	m:

NOTE
-