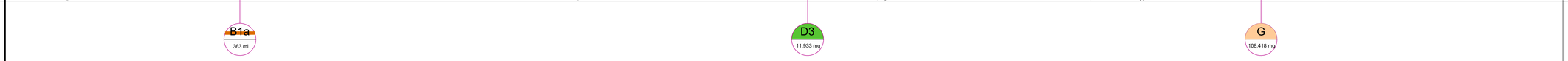

KEY-PLAN - Scala 1:10000

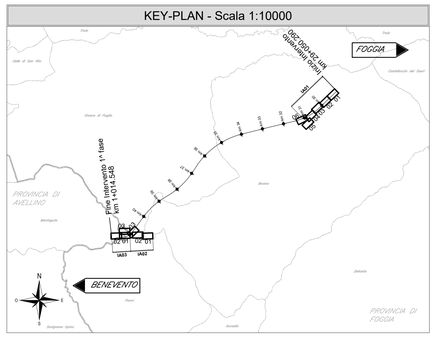

LEGENDA

- Tratti allo scoperto
- Tratti in galleria
- Confini Comunali
- Confini Regionali

TIPOLOGIE di IMPIANTO		
MOD A	Idrosemina	
MOD B1	Filari di olivo	
MOD B2	Filari di siliquastro	
MOD C	Impianto misto con arbusti (Specie igrofile)	
MOD D	Impianto misto con arbusti (Specie mesofile)	
MOD E	Impianto misto con alberi e arbusti (Specie igrofile)	
MOD F	Impianto misto con alberi e arbusti (Specie mesofile)	
MOD G	Ripristino ante-operam	
MOD H	Filare di edera su gabbionata rinverdita	

SEZIONE N.: 36
QT. PROGETTO: 234.848
DIST.PROG.: 29850.000
DIST.PREC.: 25.000
DIST.SUCC.: 25.000

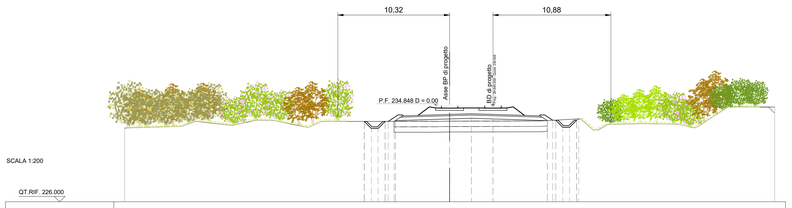

Codice intervento	Specie	n. esemplari
B1a	*Olea europaea*	60
Codice intervento	Specie	n. esemplari
C2	*Cornus sanguinea*	1505
	Euonymus europaeus	860
	Sambucus nigra	1505
	TOTALE	**3870**
Codice intervento	Specie	n. esemplari
D3	*Cornus sanguinea*	692
	Crataegus monogyna	629
	Rosa canina	503
	Spartium junceum	441
	TOTALE	**2265**
Codice intervento	Specie	n. esemplari
D4	*Cornus sanguinea*	218
	Crataegus monogyna	198
	Rosa canina	159
	Spartium junceum	139
	TOTALE	**714**

COMMITTENTE:

RFI RETE FERROVIARIA ITALIANA
GRUPPO FERROVIE DELLO STATO ITALIANE

DIREZIONE LAVORI:

ITALFERR
GRUPPO FERROVIE DELLO STATO ITALIANE

APPALTATORE:
CONSORZIO:
ORSARA - BOVINO AV

SOCI:
webuild Italia
PIZZAROTTI SINCE 1910

PROGETTAZIONE:
MANDATARIA:
ROCKSOIL S.p.A.

MANDANTI:
NET ENGINEERING
PINI GLOBAL
GJP
SCHITTI-PER
TUNNEL CONSULT

PROGETTO ESECUTIVO

ITINERARIO NAPOLI - BARI
RADDOPPIO TRATTA ORSARA - BOVINO

OPERE A VERDE

IA01 - TRATTA DA KM 29+045 A KM 31+080

Planimetria di dettaglio e tracciamento opere a verde - Tav 2

APPALTATORE	DIRETTORE DELLA PROGETTAZIONE	PROGETTISTA
Consorzio ORSARA - BOVINO AV Il Direttore Tecnico Ing. P. M. Gianvecchio 25/07/2022	Il Responsabile integrazione fra le varie prestazioni specialistiche Ing. G. Cassani	NET ENGINEERING Dott. A. Pilli

COMMESSA	LOTTO	FASE	ENTE	TIPO DOC.	OPERA/DISCIPLINA	PROGR.	REV.	SCALA:
IF2O	00	E	ZZ	P8	IA0100	002	C	1:500

Rev.	Descrizione	Redatto	Data	Verificato	Data	Approvato	Data	Autorizzato Data
A	C 08.00 - Emissione 180gg	G. Dal Pozzo	29/12/2021	A. Pilli	29/12/2021	T. Finocchietti	29/12/2021	Ing. R. Zanon 29/12/2021
B	C 08.01 - A valle del contraddittorio	I. Cuoghi	19/05/2022	A. Pilli	19/05/2022	A. Callerio	19/05/2022	
C	C 08.02 - A valle del contraddittorio	I. Cuoghi	25/07/2022	A. Pilli	25/07/2022	A. Callerio	25/07/2022	25/07/2022

File: IF2O00EZZP8IA0100002C.dwg

n.Elab.: