KEY-PLAN - Scala 1:10000

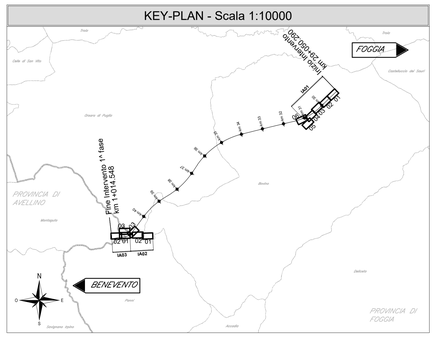

LEGENDA

- Tratti allo scoperto
- Tratti in galleria
- Confini Comunali
- Confini Regionali

TIPOLOGIE di IMPIANTO		
MOD A	Idrosemina	
MOD B1	Filari di olivo	
MOD B2	Filari di siliquastro	
MOD C	Impianto misto con arbusti (Specie igrofile)	
MOD D	Impianto misto con arbusti (Specie mesofile)	
MOD E	Impianto misto con alberi e arbusti (Specie igrofile)	
MOD F	Impianto misto con alberi e arbusti (Specie mesofile)	
MOD G	Ripristino ante-operam	
MOD H	Filare di edera su gabbionata rinverdita	

Codice intervento	Specie	n. esemplari
E2	*Fraxinus angustifolia*	98
	Populus nigra	117
	Salix alba	98
	Cornus sanguinea	176
	Euonymus europaeus	195
	Sambucus nigra	78
	TOTALE	**762**

Codice intervento	Specie	n. esemplari
F1	*Fraxinus ornus*	1008
	Sorbus torminalis	807
	Quercus cerris	1008
	Cornus sanguinea	1614
	Euonymus europaeus	1008
	Ligustrum vulgare	1008
	Crataegus monogyna	1413
	TOTALE	**7866**

COMMITTENTE:

RFI RETE FERROVIARIA ITALIANA
GRUPPO FERROVIE DELLO STATO ITALIANE

DIREZIONE LAVORI:

ITALFERR
GRUPPO FERROVIE DELLO STATO ITALIANE

APPALTATORE:
CONSORZIO:
ORSARA - BOVINO AV

SOCI:
webuild Italia
PIZZAROTTI SINCE 1916

PROGETTAZIONE:
MANDATARIA:
ROCKSOIL S.p.A.

MANDANTI:
NET ENGINEERING
PINI ITALIA
GJP
SLETTERI-PIR
TUNNEL CONSULT

PROGETTO ESECUTIVO

ITINERARIO NAPOLI - BARI
RADDOPPIO TRATTA ORSARA - BOVINO

OPERE A VERDE

IA02 - TRATTA DA KM 40+350 A KM 40+900

Planimetria di dettaglio e tracciamento opere a verde - Tav 2

APPALTATORE	DIRETTORE DELLA PROGETTAZIONE	PROGETTISTA
Consorzio ORSARA - BOVINO AV Il Direttore Tecnico Ing. P. M. Gianvecchio 25/07/2022	Il Responsabile integrazione fra le varie prestazioni specialistiche Ing. G. Cassari	NET ENGINEERING Dott. A. Pilli

COMMESSA	LOTTO	FASE	ENTE	TIPO DOC.	OPERA/DISCIPLINA	PROGR.	REV.	SCALA:
IF2O	00	E	ZZ	P8	IA0200	002	C	1:500

Rev.	Descrizione	Redatto	Data	Verificato	Data	Approvato	Data	Autorizzato Data
A	C 08.00 - Emissione 180gg	G. Dal Pozzo	20/12/2021	A. Pilli	20/12/2021	T. Finocchietti	20/12/2021	Ing. R. Zanon 25/07/2022
B	C 08.01 - A valle del contraeddittorio	I. Cuoghi	19/05/2022	A. Pilli	19/05/2022	A. Callerio	19/05/2022	
C	C 08.02 - A valle del contraeddittorio	I. Cuoghi	25/07/2022	A. Pilli	25/07/2022	A. Callerio	25/07/2022	

File: IF2O00EZZP8IA0200002C.dwg

n.Elab.: