

# Allegato 4.2.1 a Carta della visibilità e delle UT

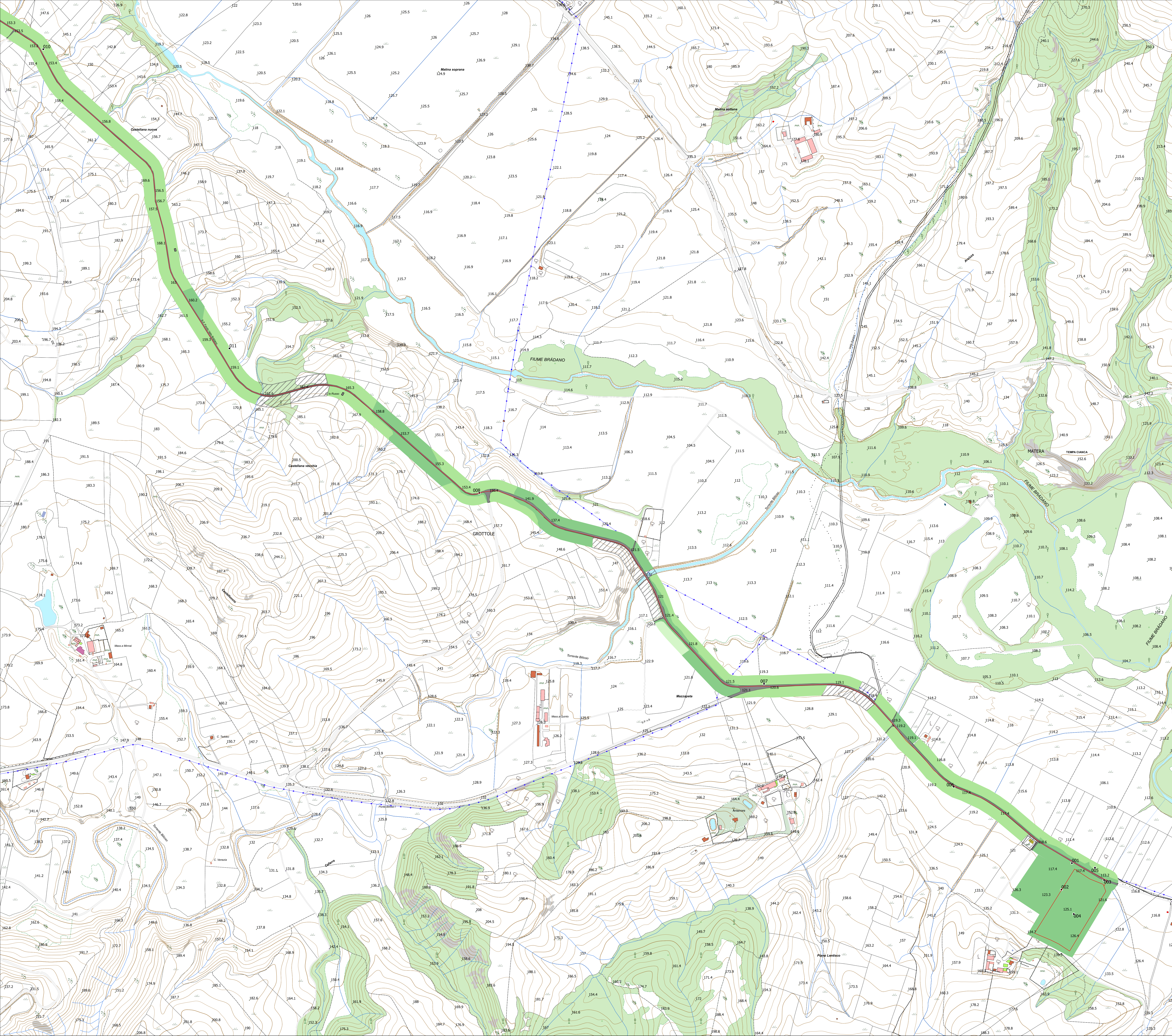

- Tracciato di progetto
- UT
- Visibilità
  - ottima
  - media
  - scarsa
  - pessima
- ▨ area\_inaccessibile
- area\_urbanizzata (tessuto urbanizzato)
- Scatti fotografici

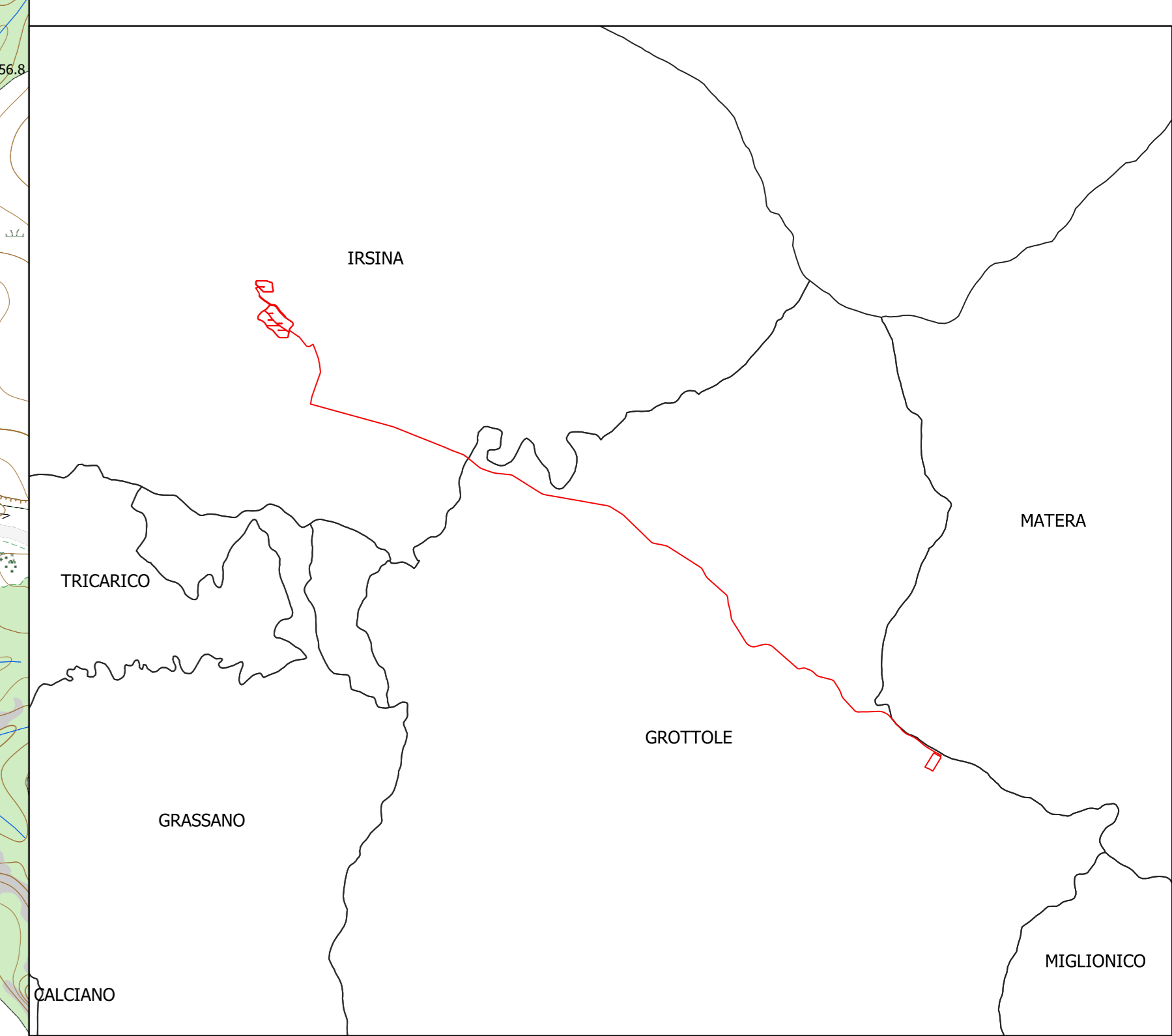

**REGIONE BASILICATA**  
 PROVINCIA DI MATERA  
 COMUNE DI IRSINA

## PROGETTO DEFINITIVO Autorizzazione Unica ex art. 12 del d.lgs. 387/2003

**Impianto fotovoltaico di potenza nominale pari a 19,992 MW e relative opere di connessione proposti dalla ditta Basilicata Solare s.r.l. nel territorio di Iršina**

Titolo elaborato: **Allegato 4.2.1 a  
Carta della visibilità e delle UT**

Codice elaborato:  

COMMESSA	FASE	ELABORATO	REV.
F0315	H	R04	A

 Riproduzione e consegna in formato digitale autorizzata.  
 Scala: 1:5000

(Maggio 2020)	Prima emissione	M.M. Sardone - M. Sotera	(CS)
DATA	DESCRIZIONE	REDAITO	VERIFICATO
		(CS)	(CS)
		(CS)	(CS)

<p><b>Basilicata Solare s.r.l.</b> Via della Ferula 46 70022 Altamura (BA)</p> <p>Progettazione:  <b>F4 Ingegneria srl</b>                  Via Di Giura - Centro direzionale, 85100 Potenza                  Tel: +39 0971 545670 - Fax: +39 0971 55452                  www.f4ingegneria.com</p>	<p>Dot.Lssa Michela Melissa Sardone</p> <p><i>Michela Sardone</i>                  Architetto specializzata                  Via Ancona n°38, 85100, Potenza                  P. IVA 02047370768                  C.F. SRDMHL91E506942T</p> <p>Progettazione:                  Dott.ssa Miriam Susini                  Architetto specialista                  Via San Luca,5 - 85100-Potenza                  P.IVA 0202610762                  C.F. S5NMR8696942A</p>
--	---