

# A 4.3b CARTA RISCHIO ARCHEOLOGICO

- Rischio Alto
- Rischio Medio
- Rischio Basso
- UT\_Ricognizione
- Siti noti da Bibliografia
- Bene monumentale isolato
- Siti noti da ricognizione (Altojanni)
- Vincoli Archeologici art 10
- Beni Monumentali art 10
- Beni\_Archeologici art 10 (tratturi Matera)
- 1.3.2. Aree di interesse archeologico
- IMPIANTO IRSINA
- SSE e Cabina di Consegna Utente
- Cavidotto

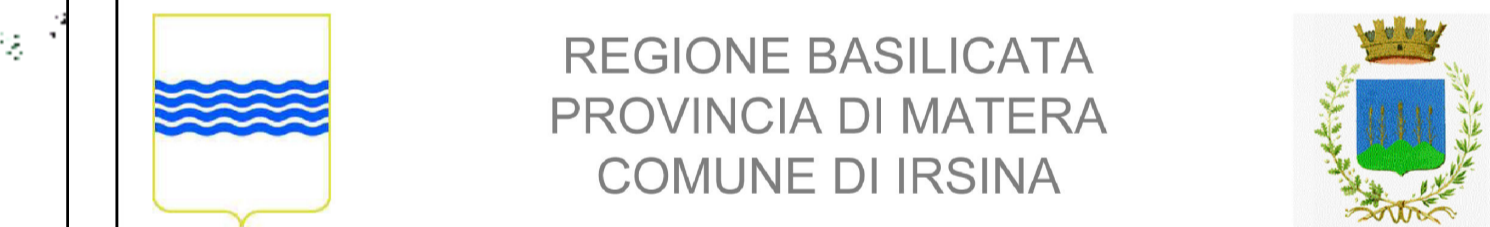
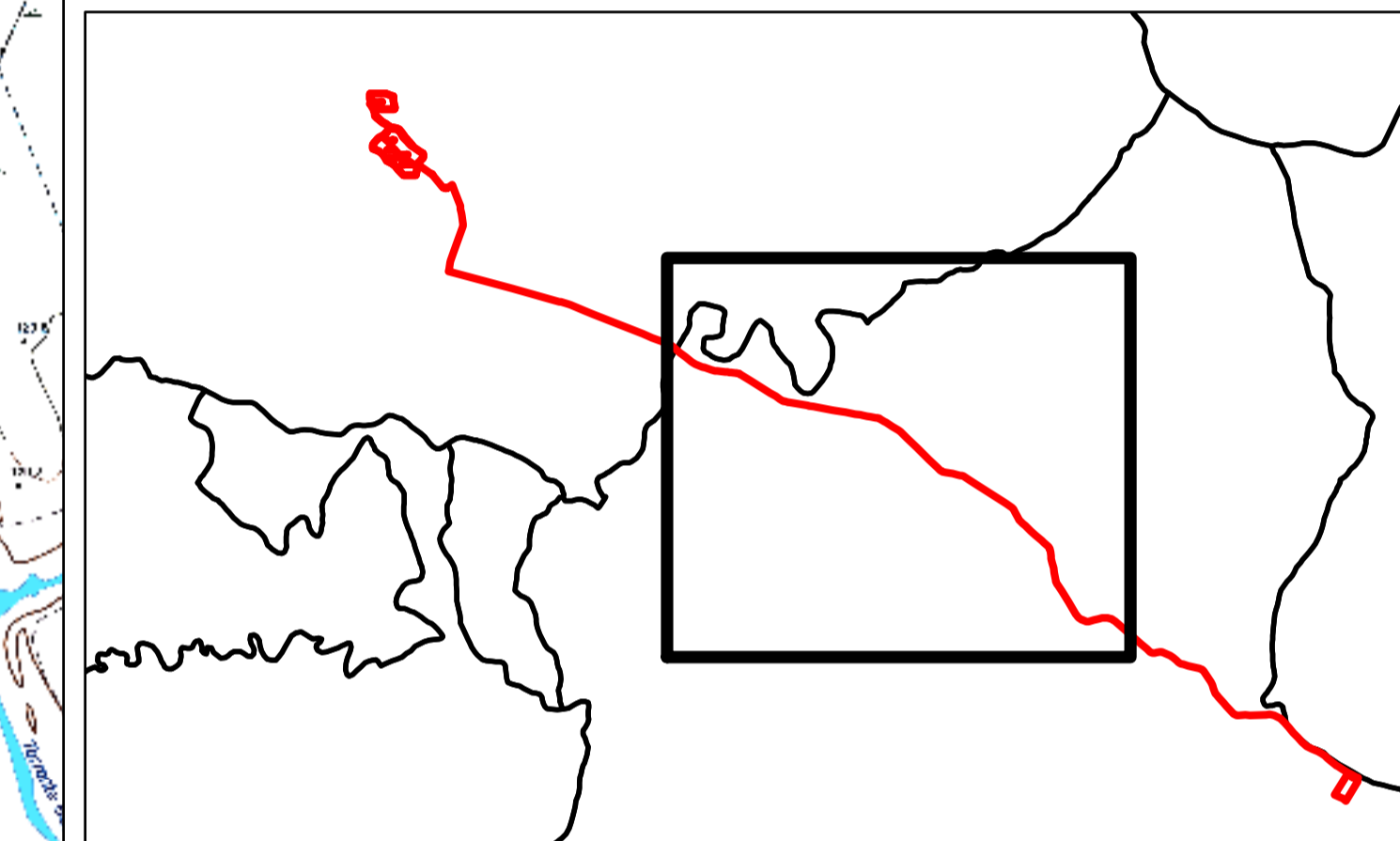

**PROGETTO DEFINITIVO**  
 Autorizzazione Unica ex art. 12  
 del d.lgs. 387/2003

Impianto fotovoltaico di potenza nominale pari a 19,992 MW e relative opere di connessione proposti dalla ditta Basilicata Solare s.r.l. nel territorio di Irsina

Titolo elaborato		Codice elaborato	
<b>A 4.3b Carta Rischio Archeologico</b>		COMMESSA	FASE
		F0315	H
		ELABORATO	REV.
			R04
		Riproduzione e consegna a terzi solo dietro specifica autorizzazione.	
		Scala	
		1:5000	

DATA	DESCRIZIONE	REDAITTO	VERIFICATO	APPROVATO
Aprile 2020	Primo emissione	L. COLANGELO	GGG	GGU

**Proprietario**  
 Basilicata Solare s.r.l.  
 Via della Ferula 46  
 70022 Altamura (BA)

**Progettazione**  
**F4 Ingegneria srl**  
 Via Di Giura - Centro direzionale, 85100 Potenza  
 Tel: +39 0971 154679 - 154679 - 154679 - 154679  
 www.f4ingegneria.it

**Dott.ssa Archeologa Lucia Colangelo**  
 Via Maratea 1, 85100 Potenza  
 Tel: +39 349 0881500  
 archeologicacolangelo@gmail.com - Mta Maratea, 1  
 85100 - POTENZA  
 Cod. Fisc. CLYDCU75068309425  
 Partita IVA 01638170762

