SEZIONE TIPO TRINCEA A22
CON GRIGLIA

SCALA 1:50

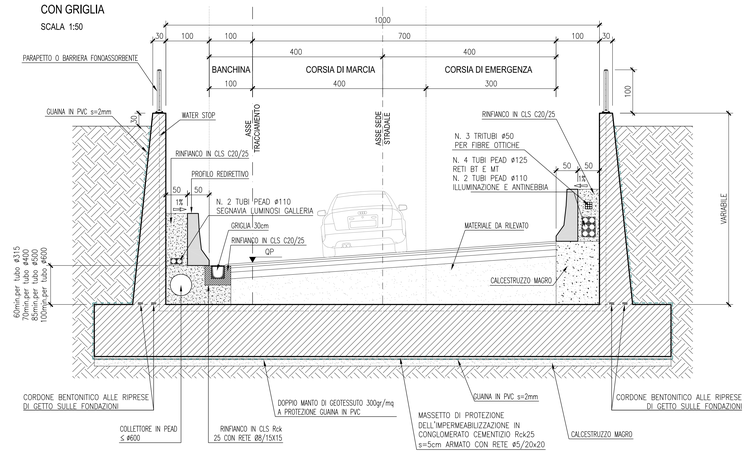

SEZIONE TIPO TRINCEA A22
CON CADITOIA

SCALA 1:50

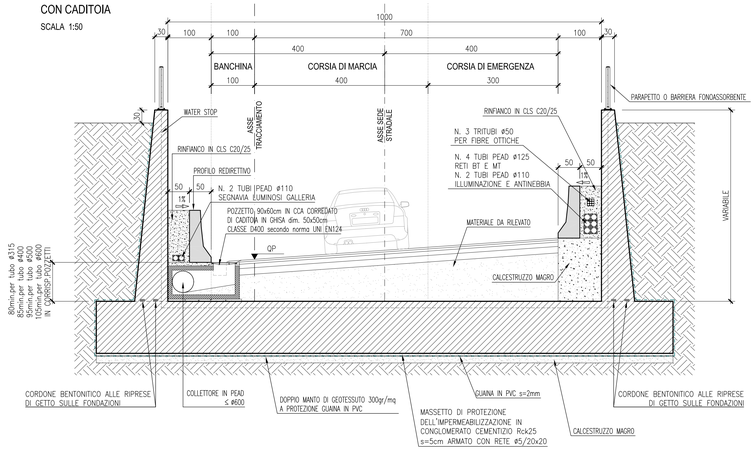

FERRI DI ANCORAGGIO
DETTAGLIO 1

SCALA 1:20

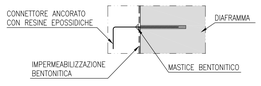

PIANTA STRALCIO
DETTAGLIO IMBOCCO E POSIZIONAMENTO REDIRETTIVO

SCALA 1:50

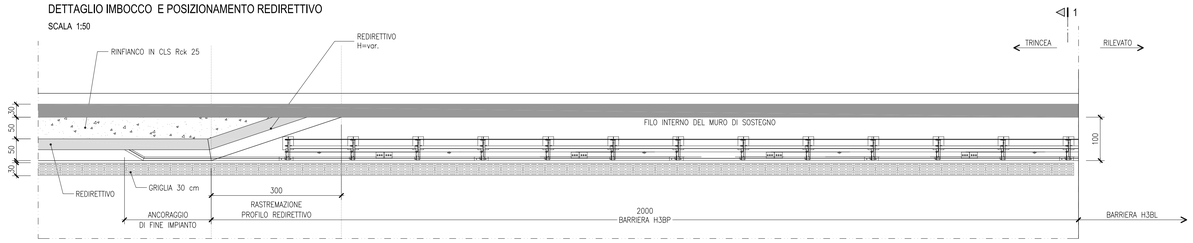

PROFILO STRALCIO
DETTAGLIO IMBOCCO

SCALA 1:50

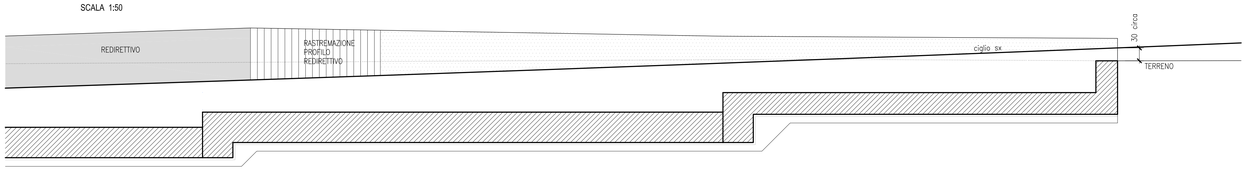

IMPERMEABILIZZAZIONE MURI SOTTO FALDA
PARTICOLARE SU GIUNTO

SCALA 1:50

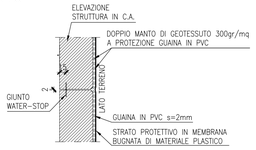

IMPERMEABILIZZAZIONE SOLETTA DI FONDAZIONE
MURI SOTTO FALDA

SCALA 1:50

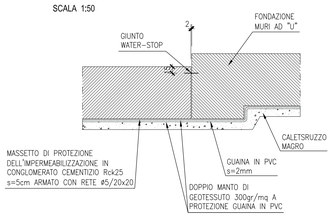

VISTA PARAPETTI CON ELEMENTI GRIGLIATI

SCALA 1:50

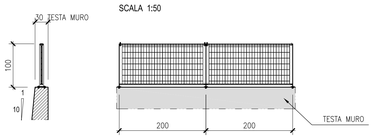

PARAPETTO CON GRIGLIA ZINCATA
CLASSE 1
MAGLIA 62x132mm
Barra orizzontale ø5mm
Piatto verticale 25x2mm

NOTA:

PER MAGGIORI DETTAGLI VEDASI PD_0_V00_VST00_0_OM_TP_07 SOTTOVIA E MURI – PARAPETTI

SEZIONE TIPO MONOLITE A SPINTA SOTTO FS

SCALA 1:50

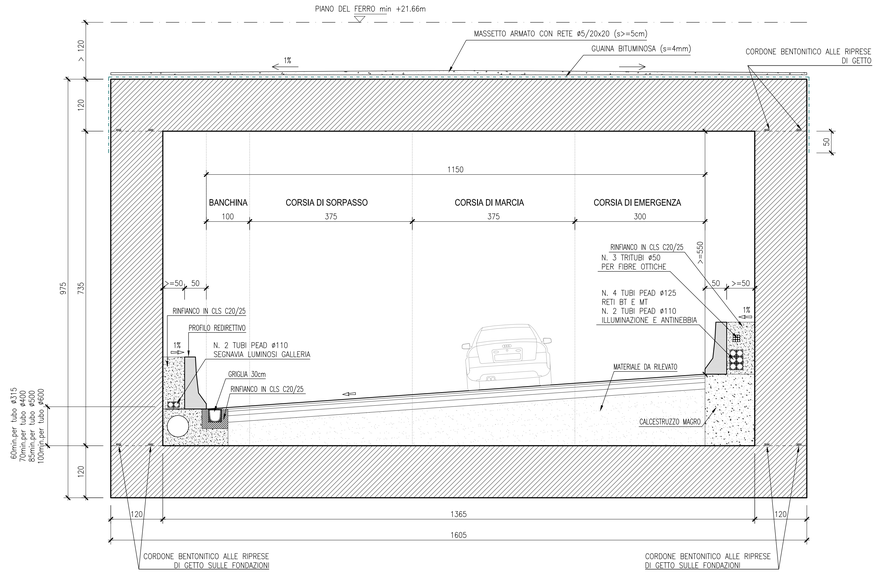

SEZIONE TIPO GALLERIA A22

SCALA 1:50

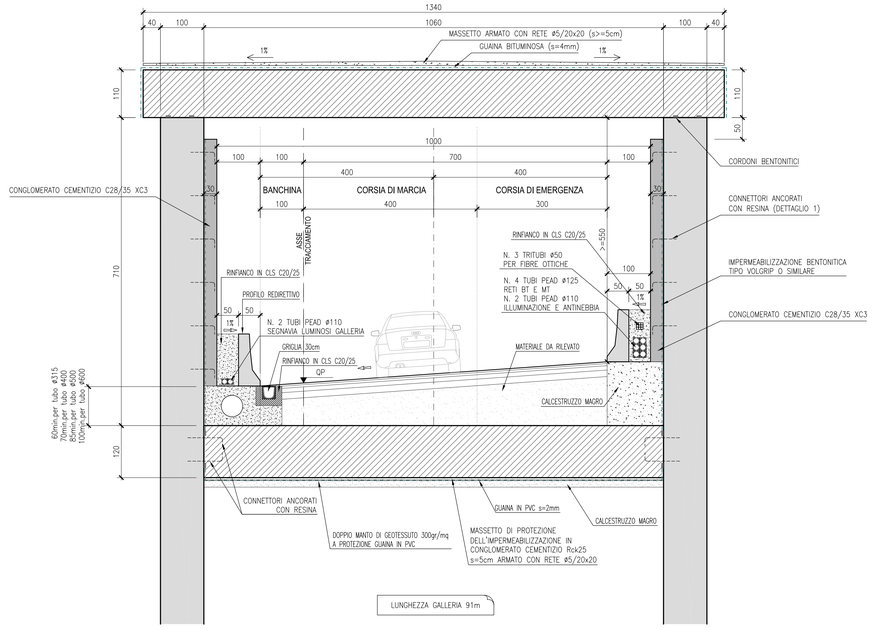

SEZIONE 1-1
CON BARRIERE DI SICUREZZA

SCALA 1:50

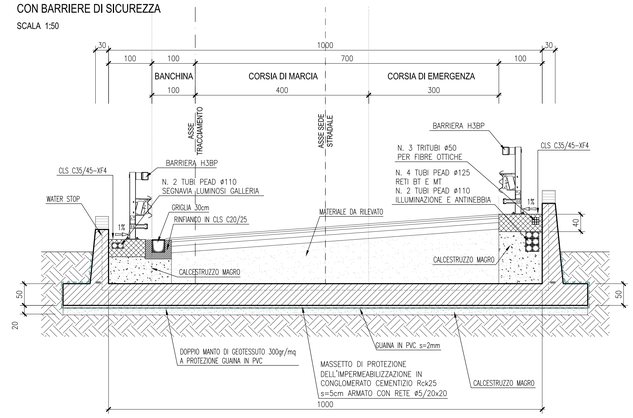

KEY-PLAN

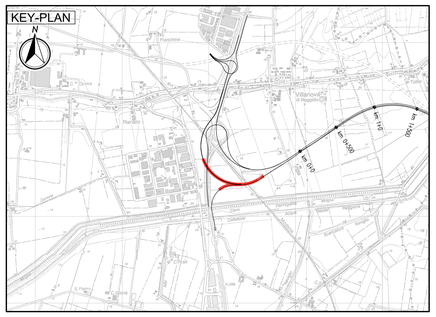

LEGENDA

N — NORD GEOGRAFICO

ELABORATI DI RIFERIMENTO

PD_0_I01_IGA00_0_OM_RG_01 RELAZIONE ILLUSTRATIVA
PD_0_I01_IMU00_0_OM_RC_01 RELAZIONE DI CALCOLO
PD_0_I01_IGA01_0_OM_RC_02 RELAZIONE DI CALCOLO GALLERIA A22
PD_0_I01_IGA02_0_OM_RC_03 RELAZIONE DI CALCOLO MONOLITE FS
PD_0_V00_VST00_0_OM_TP_07 SOTTOVIA E MURI - PARAPETTI

CARATTERISTICHE DEI MATERIALI

PD_0_0000_0000_0_GE_TB_01 TABELLA MATERIALI E CLASSI DI ESPOSIZIONE CALCESTRUZZO
PD_0_0000_0000_0_GE_KT_02 VITA UTILE E CLASSI D'USO DELLE OPERE

NOTE

LE QUOTE SONO ESPRESSE IN CM (SALVO OVE DIVERSAMENTE INDICATO)
GLI ANGOLI SONO ESPRESSI IN GRADI CENTESIMALI

IL CONCEDENTE: Regione Emilia-Romagna

IL CONCESSIONARIO: ARC AUTOSTRADA REGIONALE CISPADANA

AUTOSTRADA REGIONALE CISPADANA
DAL CASELLO DI REGGIOLO-ROLO SULLA A22 AL CASELLO DI FERRARA SUD SULLA A13

CODICE C.U.P. E81B08000060009

PROGETTO DEFINITIVO

ASSE AUTOSTRADALE (COMPRENSIVO DEGLI INTERVENTI LOCALI DI COLLEGAMENTO VIARIO AL SISTEMA AUTOSTRADALE)
OPERE STRUTTURALI

OPERE D'ARTE MAGGIORI - GALLERIE ARTIFICIALI E MANUFATTI

INTERCONNESSIONE CON A22 - GALLERIE E TRINCEE CONFINATE

SEZIONI TIPO E DETTAGLI

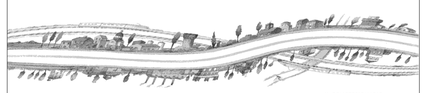

IL PROGETTISTA
Ing. Antonello Mezzoluna
Albo Ing. Bologna n° 5225 A
Ing. Giancarlo Guadagnini
Albo Ing. Ravenna n° 700 A

RESPONSABILE INTEGRAZIONE PRESTAZIONI SPECIALISTICHE
Ing. Emilio Salsi
Albo Ing. Reggio Emilia n° 945

IL CONCESSIONARIO
Autostrada Regionale Cispadana S.p.A.
IL PRESIDENTE
Graziano Pattuzzi

REV.	DATA	DESCRIZIONE	REDAZIONE	CONTROLLO	APPROVAZIONE
G					
F					
E					
D					
C					
B					
A	17.04.2012	EMISSIONE	A.Fagnocchi	G.Guadagnini	E.Salsi

IDENTIFICAZIONE ELABORATO

NUM. PROGR.	FASE	LOTTO	GRUPPO	CODICE OPERA MEC.	TRATTO OPERA	AMBITO	TIPO ELABORATO	PROGRESSIVO	REV.
2751	PO	0	I01	IGA00	0	OM	PC	01	A

DATA: MAGGIO 2012

SCALA: varie

scala di stampa 1:1

IL PRESENTE DOCUMENTO NON POTRA' ESSERE COPIATO, RIPRODOTTO O ALTRIMENTI PUBBLICATO, IN TUTTO O IN PARTE, SENZA IL CONSENSO SCRITTO DEL CONCEDENTE. OGNI UTILIZZO NON AUTORIZZATO SARA' PERSEGUITO A NORMA DI LEGGE.
THIS DOCUMENT MAY NOT BE COPIED, REPRODUCED OR PUBLISHED, EITHER IN PART OR IN ITS ENTIRETY, WITHOUT THE WRITTEN PERMISSION OF ARCESE CONCESSIONA. UNAUTHORIZED USE WILL BE PROSECUTED BY LAW.