PIANTA
CARPENTERIA
SCALA 1:100

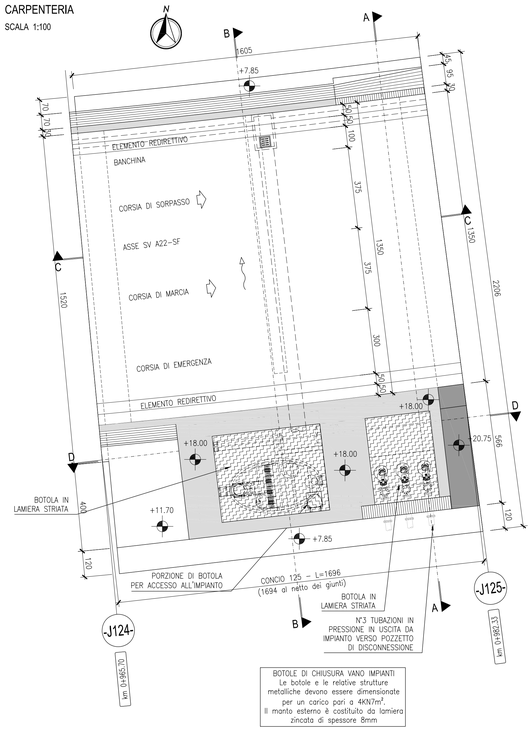

BOTOLE DI CHIUSURA VANO IMPIANTI
Le botole e le relative strutture metalliche devono essere dimensionate per un carico pari a 4KN7m².
Il manto esterno è costituito da lamiera zincata di spessore 8mm

PIANTA A QUOTA +17.00
CARPENTERIA
SCALA 1:100

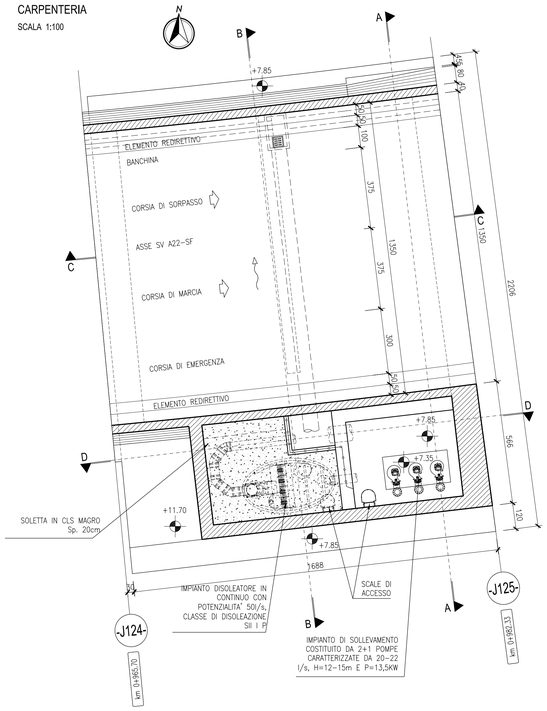

PIANTA A LIVELLO DELLA VASCA DI ACCUMULO ACQUE
CARPENTERIA
SCALA 1:100

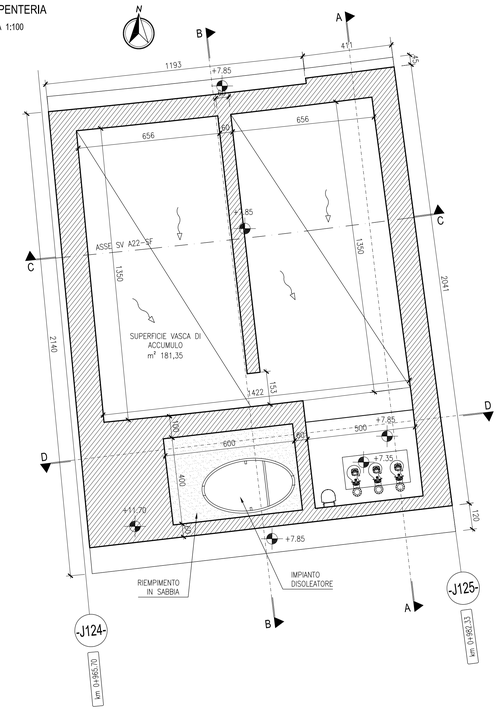

KEY-PLAN

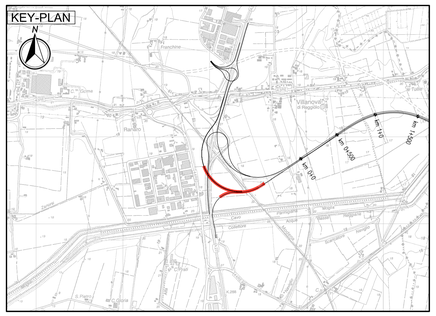

LEGENDA

NORD GEOGRAFICO

DIREZIONE DI SCORRIMENTO DELLE ACQUE

ELABORATI DI RIFERIMENTO

PD_0_I01_IGA00_0_OM_RG_01 RELAZIONE ILLUSTRATIVA
PD_0_I01_IMU00_0_OM_RC_01 RELAZIONE DI CALCOLO
PD_0_I01_IGA01_0_OM_RC_02 RELAZIONE DI CALCOLO GALLERIA A22
PD_0_I01_IGA02_0_OM_RC_03 RELAZIONE DI CALCOLO MONOLITE FS

CARATTERISTICHE DEI MATERIALI

PD_0_000_00000_0_GE_TB_01 TABELLA MATERIALI E CLASSI DI ESPOSIZIONE CALCESTRUZZO
PD_0_000_00000_0_GE_KT_02 VITA UTILE E CLASSI D'USO DELLE OPERE

NOTE

LE QUOTE SONO ESPRESSE IN CM (SALVO OVE DIVERSAMENTE INDICATO)
GLI ANGOLI SONO ESPRESSI IN GRADI CENTESIMALI

SEZIONE A-A
CARPENTERIA
SCALA 1:100

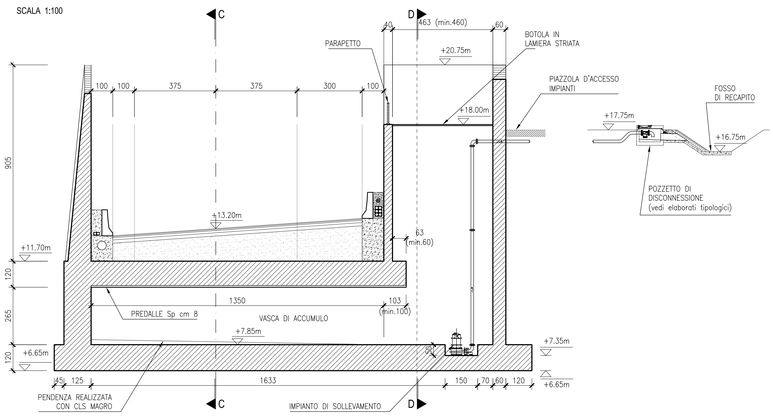

SEZIONE C-C
CARPENTERIA
SCALA 1:100

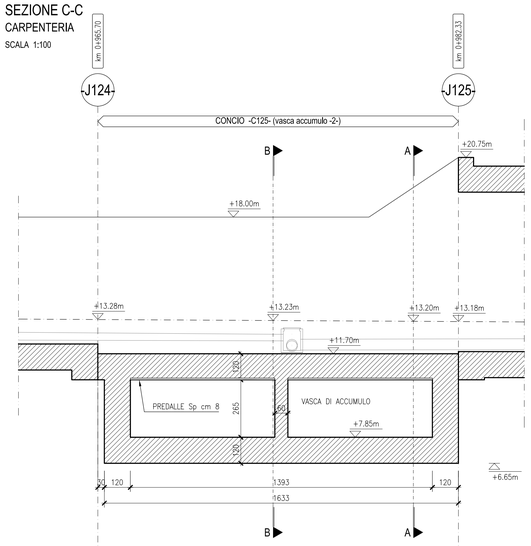

SCHEMA QUOTE TUBI
SCALA 1:100

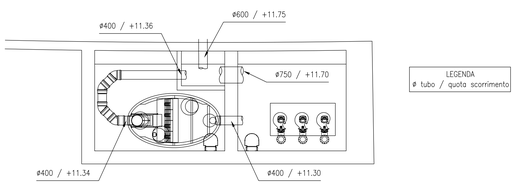

SEZIONE B-B
CARPENTERIA
SCALA 1:100

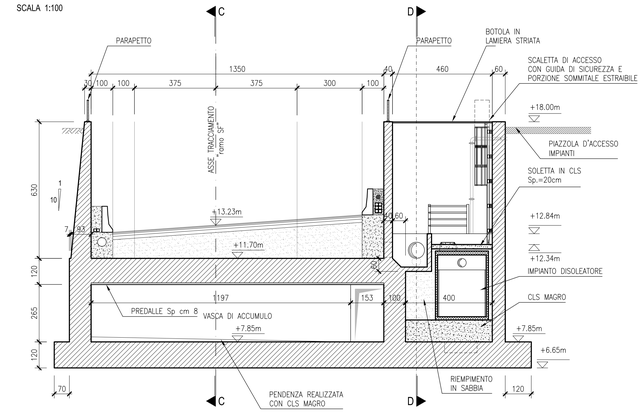

PREDALLES
SEZIONE LONGITUDINALE
SCALA 1:10

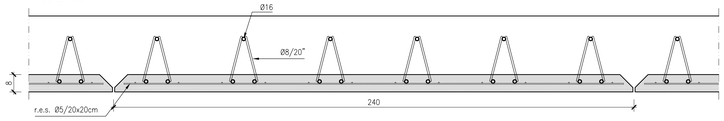

PREDALLES
DETTAGLIO TRALICCIO
SCALA 1:5

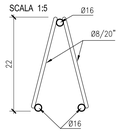

SEZIONE D-D
CARPENTERIA
SCALA 1:100

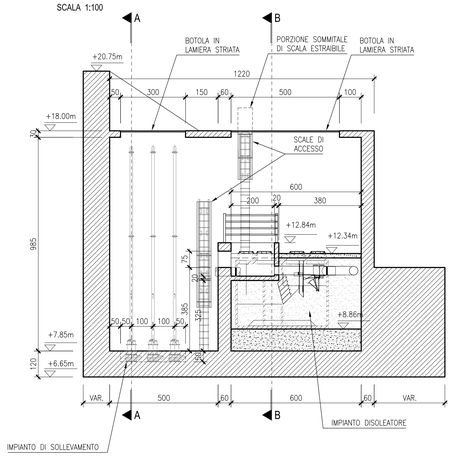

IL CONCEDENTE
Regione Emilia-Romagna

IL CONCESSIONARIO
ARC AUTOSTRADA REGIONALE CISPADANA

AUTOSTRADA REGIONALE CISPADANA
DAL CASELLO DI REGGIOLO-ROLO SULLA A22 AL CASELLO DI FERRARA SUD SULLA A13

CODICE C.U.P. E81B08000060009

PROGETTO DEFINITIVO

ASSE AUTOSTRADALE (COMPRENSIVO DEGLI INTERVENTI LOCALI DI COLLEGAMENTO VIARIO AL SISTEMA AUTOSTRADALE)
OPERE STRUTTURALI

OPERE D'ARTE MAGGIORI - GALLERIE ARTIFICIALI E MANUFATTI

INTERCONNESSIONE CON A22 - GALLERIE E TRINCEE CONFINATE

VASCA DI SOLLEVAMENTO 2

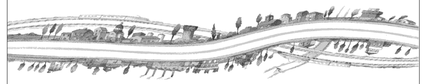

IL PROGETTISTA
Ing. Antonello Mezzaluna
Albo Ing. Bologna n° 5225 A
Ing. Giancarlo Guadagnini
Albo Ing. Ravenna n° 700 A

RESPONSABILE INTEGRAZIONE PRESTAZIONI SPECIALISTICHE
Ing. Emilio Salsi
Albo Ing. Reggio Emilia n° 945

IL CONCESSIONARIO
Autostrada Regionale Cispadana S.p.A.
IL PRESIDENTE
Giuseppe Paolucci

REV.	DATA	DESCRIZIONE	REDAZIONE	CONTROLLO	APPROVAZIONE
G					
F					
E					
D					
C					
B					
A	17.04.2012	EMISSIONE	A.Fagnocchi	G.Guadagnini	E.Salsi

IDENTIFICAZIONE ELABORATO

NUM. PROGR.	FASE	LOTTO	GRUPPO	CODICE OPERA WBS	TRATTO OPERA	AMBITO	TIPO ELABORATO	PROGRESSIVO	REV.
2756	PD	0	I01	IMU04	0	OM	CA	05	A

DATA: MAGGIO 2012
SCALA: 1:100

IL PRESENTE DOCUMENTO NON POTRA' ESSERE COPIATO, RIPRODOTTO O ALTRIMENTI PUBBLICATO, IN TUTTO O IN PARTE, SENZA IL CONSENSO SCRITTO DEL CONCESSIONARIO. OGNI UTILIZZO NON AUTORIZZATO SARA' PERSEGUITO A NORMA DI LEGGE.
THIS DOCUMENT MAY NOT BE COPIED, REPRODUCED OR PUBLISHED, EITHER IN PART OR IN ITS ENTIRETY, WITHOUT THE WRITTEN PERMISSION OF ARCADIS. UNAUTHORIZED USE WILL BE PROSECUTED BY LAW.

scala di stampa 1:1