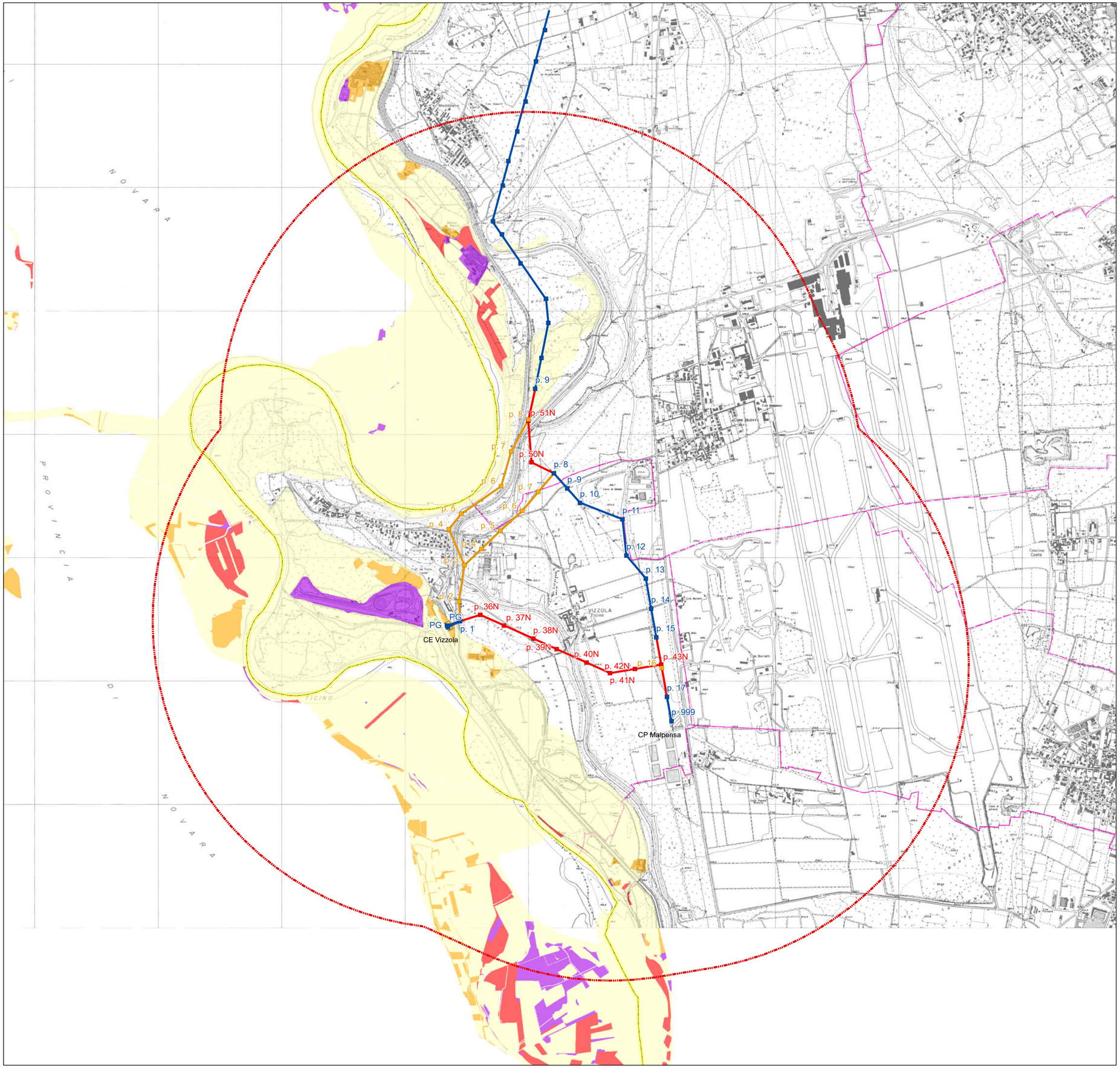

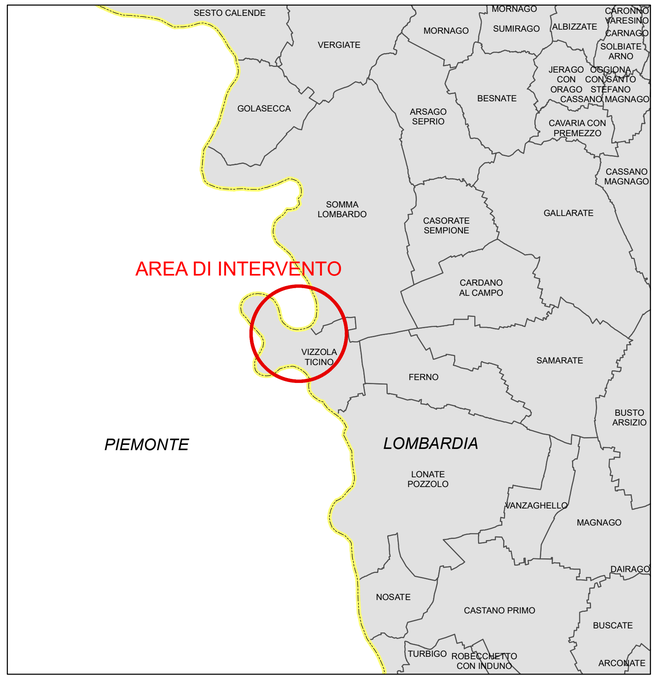

KEYPLAN - Scala 1:100.000

Legenda

- Buffer di studio (5 km)
- Sostegni in demolizione
- Sostegni in progetto
- Sostegni esistenti
- Tratto di linea area da demolire
- Tratto di linea aerea in progetto
- Linea aerea esistente
- Cabina Primaria esitente
- Confini regionali
- Confini comunali

Piano di Gestione Rischio Alluvioni nel bacino del Fiume Po (P.G.R.A.)

Categorie Rischio

- Rischio moderato - R1
- Rischio medio - R2
- Rischio elevato - R3
- Rischio molto elevato - R4

Fonte: sito dell'Autorità di bacino distrettuale del Fiume Po

Signed by Rico Ivano Sanni
on 10/08/2022 13:27:43 CEST

ORDINE DEGLI INGEGNERI DOTTORE INGEGNERE PIERLUIGI ZANNI ALBO N° 2759 BERGAMO

REVISIONI					
00	21-07-2022	Prima emissione	G. Di Sante RLNOR-TAS	R. Fiorani RLNOR-TAS	P.L. Zanni DTNOR-AT
N.	DATA	DESCRIZIONE	ELABORATO	VERIFICATO	APPROVATO

CODIFICA ELABORATO

DE23062B1BBX00028

Terna Rete Italia — TERNA GROUP

TITOLO ELABORATO

Adeguamento delle linee 132 kV T.062 "CP Malpensa - CE Vizzola - CS SEA" e T.063 "CP Somma L. - CE Vizzola" nei comuni di Vizzola Ticino e Somma Lombardo in provincia di Varese.

Valutazione Preliminare (art. 6, comma 9, D.Lgs. 152/2006)

CARTA DEL PAI E PGRA

TIPOLOGIA ELABORATO

Disegno

PROGETTO

NOME DEL FILE	SCALA CAD	FORMATO	SCALA	FOGLIO
	1 unità = 1 m	841 mm x 549 mm	1:15.000	2/2

Questo documento contiene informazioni di proprietà Terna SpA e deve essere utilizzato esclusivamente dal destinatario in relazione alle finalità per le quali è stato ricevuto. E' vietata qualsiasi forma di riproduzione o divulgazione senza l'esplicito consenso di Terna SpA.

This document contains information proprietary to TERNA S.p.A. and it will have to be used exclusively for the purposes for which it has been furnished. Whichever shape of spreading or reproduction without the written permission of TERNA S.p.A. is prohibit.