PROSPETTO
1:200
CARPENTERIA

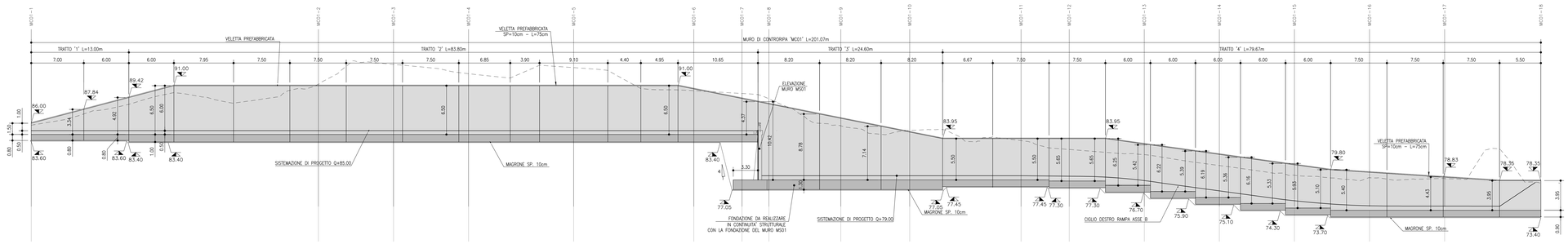

KEYMAP

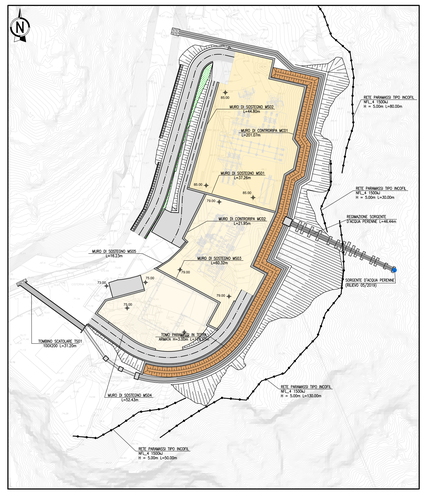

SEZIONE TRASVERSALE TIPOLOGICA
1:100

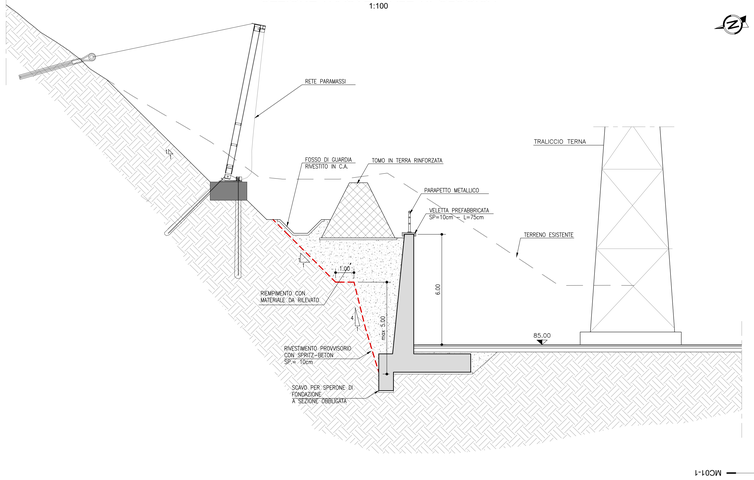

PIANTA CARPENTERIA
1:200

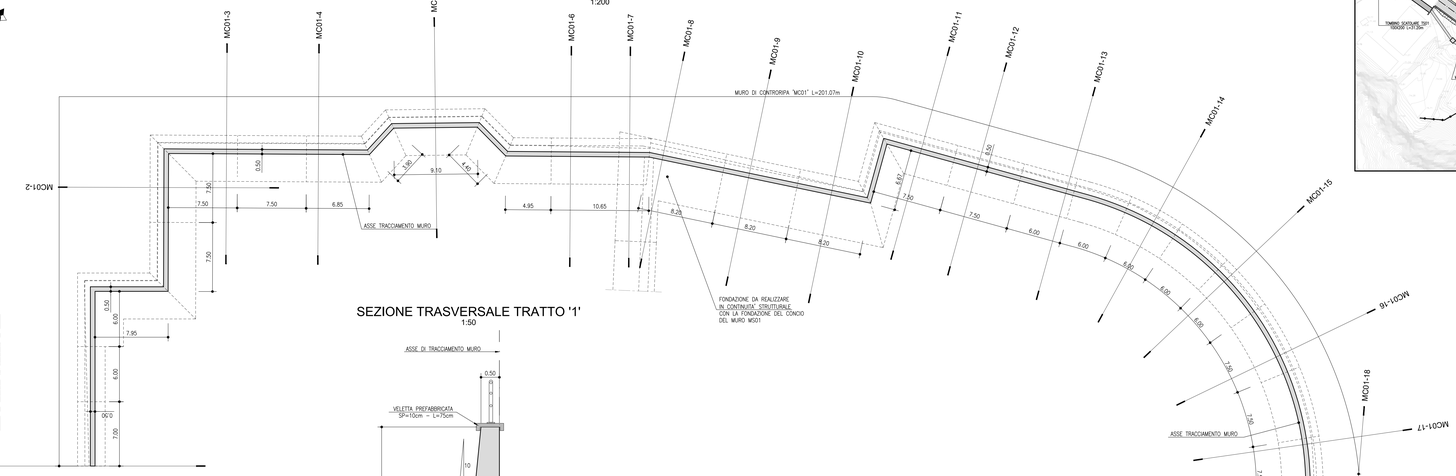

SEZIONE TRASVERSALE TRATTO '1'
1:50

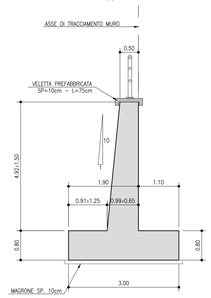

SEZIONE TRASVERSALE TRATTO '2'
1:50

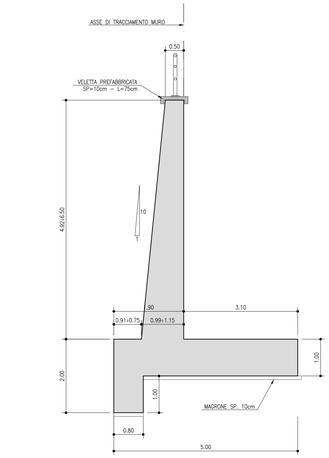

SEZIONE TRASVERSALE TRATTO '3'
1:50

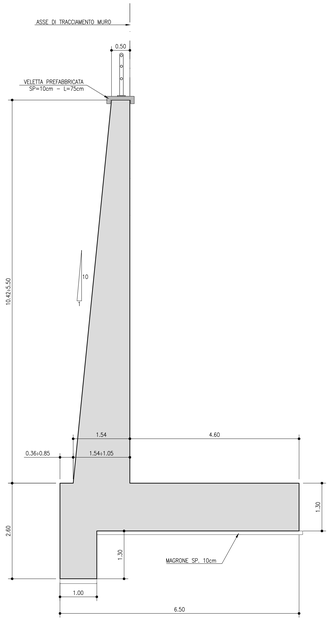

SEZIONE TRASVERSALE TRATTO '4'
1:50

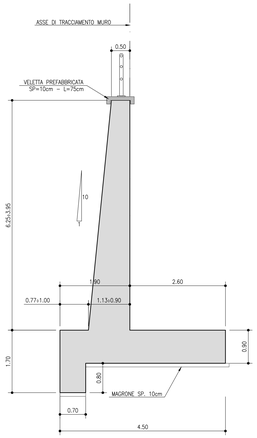

SEZIONI TRASVERSALI
1:200
PROGETTO

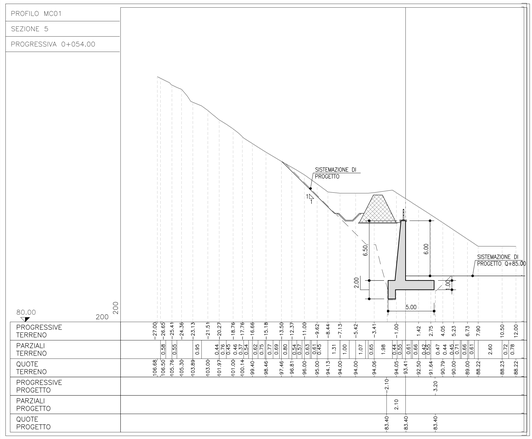

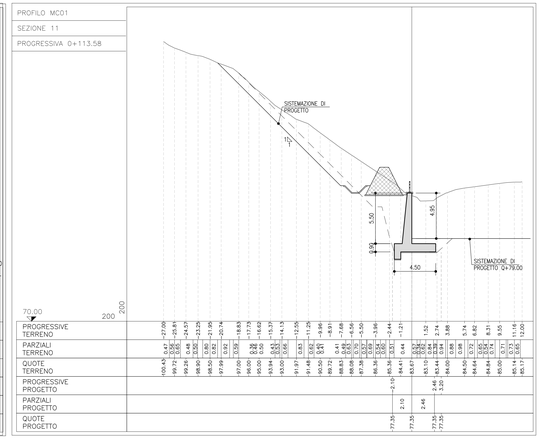

TABELLA MATERIALI

PER QUANTO NON SPECIFICATO NEL SEGUITO, IN PARTICOLARE RELATIVAMENTE ALLE CARATTERISTICHE DEI MATERIALI, ALLE SPECIFICHE PER L'ESECUZIONE DEI LAVORI ED AI CONTROLLI DA ESEGUIRE, SI DOVRA' FARE RIFERIMENTO ALLE NORME TECNICHE D'APPALTO.

MAGRONE DI SOTTOFONDO
- Classe di resistenza minima C12/15
- Classe di esposizione X0

CALCESTRUZZO (EN206 – CNR–UNI11104)
FONDAZIONI
- Classe di resistenza minima C25/30
- Classe di esposizione XC2
- Copriferro nominale (EN1992–1–1) 40mm

ELEVAZIONI E CORDOLI MUR
- Classe di resistenza minima C28/35
- Classe di esposizione XC2
- Copriferro nominale (EN1992–1–1) 40mm

ACCIAO PER ARMATURA LENTA
- Acciaio in barre B450C
- Reti B450A
- Sovrapposizione 50 diametri

NOTE

GLI SPERONI DI FONDAZIONE DOVRANNO ESSERE REALIZZATI PER CONCI NON CONTIGUI DI ESTENSIONE MASSIMA PARI A 5 M

INCIDENZA ARMATURE

INCIDENZA ARMATURE: 70 Kg/mc

COMMITTENTE:

RFI RETE FERROVIARIA ITALIANA
GRUPPO FERROVIE DELLO STATO ITALIANE

ALTA SORVEGLIANZA:

ITALFERR
GRUPPO FERROVIE DELLO STATO ITALIANE

GENERAL CONTRACTOR:

COCIV
Consorzio Stabile Collegamenti Integrati Veloci

INFRASTRUTTURE FERROVIARIE STRATEGICHE DEFINITE DALLA LEGGE OBIETTIVO N.443/01

TRATTA A.V./A.C. TERZO VALICO DEI GIOVI
PROGETTO DEFINITIVO

VAR0031 - SSE BIVIO CORVI
PIAZZOLE TECNOLOGICHE
PIAZZOLA CORVI (BORZOLI)
Muro di controripa (MC01) - Pianta, prospetto e sezioni tipo - Tavola 1 di 2

GENERAL CONTRACTOR	DIRETTORE LAVORI	SCALA:
Consorzio Cociv Ing. F. Pirone		VARIE

COMMESSA	LOTTO	FASE	ENTE	TIPO DOC.	OPERA/DISCIPLINA	PROGR.	REV.
I A 1 7	1 1	E	I N	D W	C L M D 0 2	0 0 3	A

PROGETTAZIONE:

Rev.	Descrizione	Redatto	Data	Verificato	Data	Validato	Data	IL PROGETTISTA
A	Emissione esecutiva	F. Costa Medich	24/07/2020	G. Bonacina	24/07/2020	P. Pirone	05/09/2020	Dott. Ing. Paolo Costa Medich Ordine Ingegneri Pino TO n.5004 A

Firmato digitalmente da Paolo COSTA MEDICH
CN = COSTA MEDICH Paolo
SerialNumber = TINIT-CSTPLA79H16C722L

Nome File: A301-04-D-CV-IA2-RI2-10-003-A01
CUP: F81H92000000008

Scala di plot 1: VARIE