

LEGENDA

- wtg Aereogeneratore
- Buffer 50 x Hmax (10 Km)

Mappa intervisibilità impianto di progetto

Banda 1 (Gray)

- 1
- 2
- 3
- 4
- 5
- 6
- 7
- 8
- 9

COMPONENTI PERCETTIVE

- UCP_strade valenza paesaggistica_pol
- UCP_strade valenza paesaggistica
- UCP_strade panoramiche
- UCP_luoghi panoramici_pol
- UCP_luoghi panoramici
- UCP_coni visuali

COMPONENTI CULTURALI

- UCP_stratificazione insediativa_siti storico culturali
- UCP_stratificazione insediativa_rete tratturi
- UCP_paesaggi rurali
- UCP_citta consolidata
- UCP_aree_a_rischio_archeologico
- UCP_area_rispetto_zone interesse archeologico
- UCP_area_rispetto_siti storico culturali
- UCP_area_rispetto_rete tratturi
- BP_142_M
- BP_142_H_VALIDARE
- BP_142_H
- BP_136

- Chiese/abbazie
- 1) Chiesa e Convento di Santa Maria di Stigliano
- 2) Ex Abbazia San Giovanni in Piano

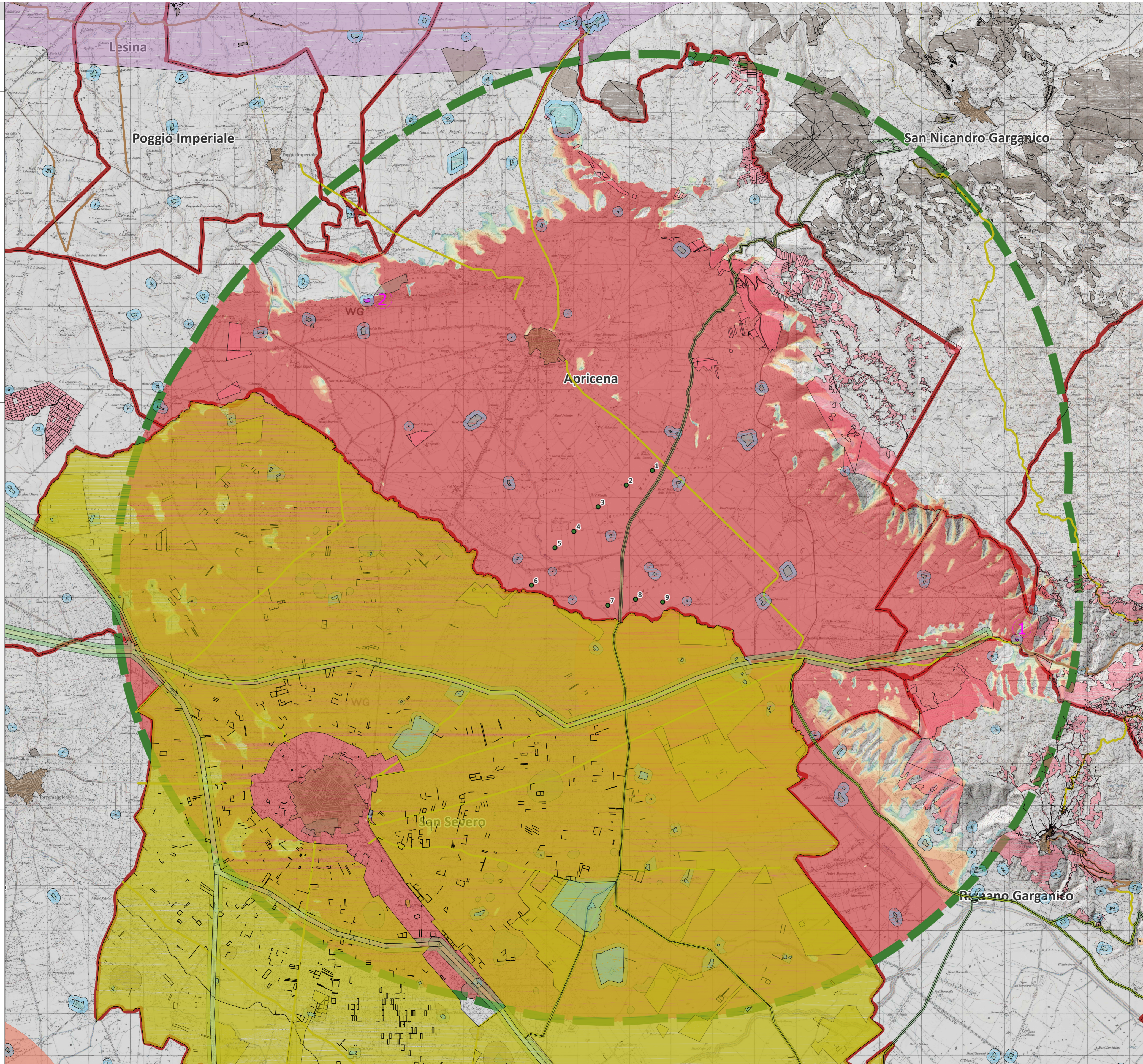

wtg	Latitudine	Longitudine	UTM84-33 N	UTM84-33 N
1	41°45'23.65"N	15°28'29.26"E	4622858.00 m N	539471.00 m E
2	41°45'12.32"N	15°28' 1.99"E	4622505.45 m N	538843.29 m E
3	41°44'55.58"N	15°27'32.73"E	4621985.00 m N	538170.00 m E
4	41°44'36.51"N	15°27' 7.39"E	4621394.00 m N	537588.00 m E
5	41°44'23.81"N	15°26'47.56"E	4621000.90 m N	537132.73 m E
6	41°43'54.89"N	15°26'22.90"E	4620105.22 m N	536567.37 m E
7	41°43'38.85"N	15°27'42.13"E	4619620.00 m N	538400.00 m E
8	41°43'43.47"N	15°28'11.04"E	4619766.63 m N	539067.64 m E
9	41°43'41.21"N	15°28'39.29"E	4619700.00 m N	539720.00 m E

S.E.	Latitudine	Longitudine	UTM	UTM
Terna	41°35'21.46"N	15°23'12.35"E	4604250.81 m N	532236.71 m E
Utente	41°35'18.05"N	15°23' 6.24"E	4604144.92 m N	532095.66 m E

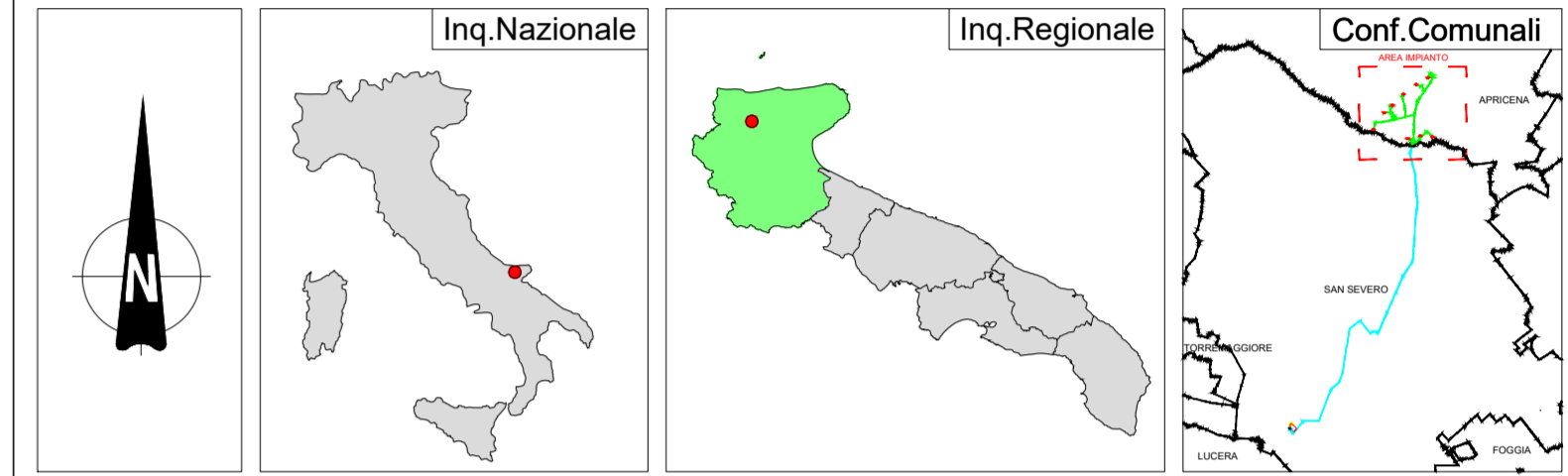

REGIONE PUGLIA PROVINCIA DI FOGGIA COMUNE DI APRICENA



Denominazione impianto:	PALOMBINO		
Ubicazione:	Comune di Apricena (FG) Località "Mezzana della Quercia - Mandra Murata"	Fogli: 62/70/71/76	Particelle: varie

PROGETTO DEFINITIVO
 di un Parco Eolico composto da n. 9 aerogeneratori di potenza nominale pari a 6 MW, di potenza complessiva pari a 54 MW da ubicarsi in agro del comune di Apricena (FG) località "Mezzana della Quercia - Mandra Murata", delle opere connesse e delle infrastrutture indispensabili da ubicarsi in agro del comune di San Severo (FG)

INTEGRAZIONE RICHIESTA DAL MITE PROT. 85829 DEL 11.07.2022

PROPRONTE	EDP RENEWABLES ITALIA HOLDING SRL		
	VIA LEPETIT n.8/10 MILANO (MI) - 20124 P.IVA 01832190035 PEC: edprenewablesitaliaholding@legalmail.it		

ELABORATO	Carta dell'intervisibilità di dettaglio estesa alle Aree Contermini	Tav n°	MIC_03
		Scala	1:50000

Aggiornamenti	Numero	Data	Motivo	Eseguito	Verificato	Approvato
	Rev 0	Luglio 2022	Istanza PUA art.27 D.Lgs 152/06 - Istanza Autorizzazione Unica art.12 D.Lgs 387/03			

PROGETTAZIONE GENERALE
STUDIO DI INGEGNERIA Ing. Michele R.G. CURTOTTI
 Viale Il Giugno n. 385
 71016 San Severo (FG)
 Ordine degli Ingegneri di Foggia n. 1704
 mail: ing.curtotti@alice.it
 pec: ing.curtotti@pec.it
 Cell: 339/8220246

PROGETTAZIONE SPECIALISTICA
S.T.P. Damiani & Partners S.r.l.
 Vico Mores n. 8
 71036 Lucera (FG)
 mail: info@damianiandpartners.com
 pec: stp.damiani@pec.it

Arch. Damiani Marco
 Vico Mores n. 8
 71036 Lucera (FG)
 Iscritto all' Ordine degli Architetti di Pescara al n° 1858

Spazio Riservato agli Enti