

LEGENDA

- wtg
+
Aereogeneratore
- Mappa intervisibilità cumulata**
Banda 1 (Gray)
- 0
- All
- Buffer 50xHmax (10 km)
- WTGs EDP
- F2_F-CS-A339
- F3_F-CS-I158
- F4_F-270-08
- E3_5SLI1Y3
- E4_DKOVHV4
- E5_TZ8LH28
- E6_I7MZXM6
- E7_3ONDO95
- E8_GCI9S23
- E9_E-CS-H287-4

- COMPONENTI PERCETTIVE**
- UCP_strade valenza paesaggistica_pol
 - UCP_strade valenza paesaggistica
 - UCP_strade panoramiche
 - UCP_luoghi panoramici_pol
 - UCP_luoghi panoramici
 - UCP_coni visuali

- COMPONENTI CULTURALI**
- UCP_stratificazione insediativa_siti storico culturali
 - UCP_stratificazione insediativa_rete tratturi
 - UCP_paesaggi rurali
 - UCP_citta consolidata
 - UCP_ree_a_rischio_archeologico
 - UCP_area_rispetto_zone interesse archeologico
 - UCP_area_rispetto_siti storico culturali
 - UCP_area_rispetto_rete tratturi
 - BP_142_M
 - BP_142_H_VALIDATE
 - BP_142_H
 - BP_136

- Chiese/abbazie
- 1) Chiesa e Convento di Santa Maria di Stigliano
- 2) Ex Abbazia San Giovanni in Piano

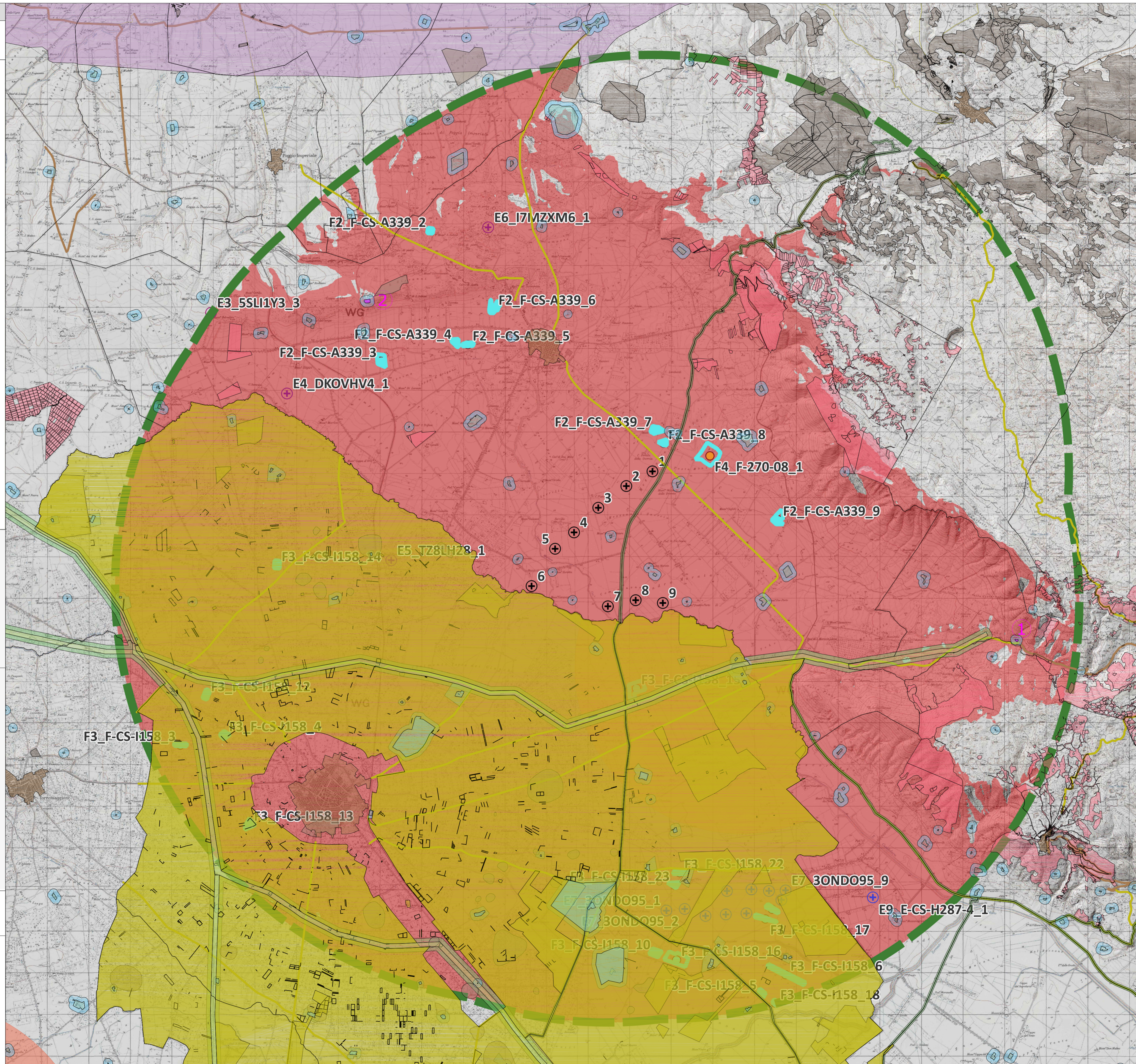

wtg	Latitudine	Longitudine	UTM84-33 N	UTM84-33 N
1	41°45'23.65"N	15°28'29.26"E	4622858.00 m N	539471.00 m E
2	41°45'12.32"N	15°28' 1.99"E	4622505.45 m N	538843.29 m E
3	41°44'55.58"N	15°27'32.73"E	4621985.00 m N	538170.00 m E
4	41°44'36.51"N	15°27' 7.39"E	4621394.00 m N	537588.00 m E
5	41°44'23.81"N	15°26'47.56"E	4621000.90 m N	537132.73 m E
6	41°43'54.89"N	15°26'22.90"E	4620105.22 m N	536567.37 m E
7	41°43'38.85"N	15°27'42.13"E	4619620.00 m N	538400.00 m E
8	41°43'43.47"N	15°28'11.04"E	4619766.63 m N	539067.64 m E
9	41°43'41.21"N	15°28'39.29"E	4619700.00 m N	539720.00 m E

S.E.	Latitudine	Longitudine	UTM	UTM
Terna	41°35'21.46"N	15°23'12.35"E	4604250.81 m N	532236.71 m E
Utente	41°35'18.05"N	15°23' 6.24"E	4604144.92 m N	532095.66 m E

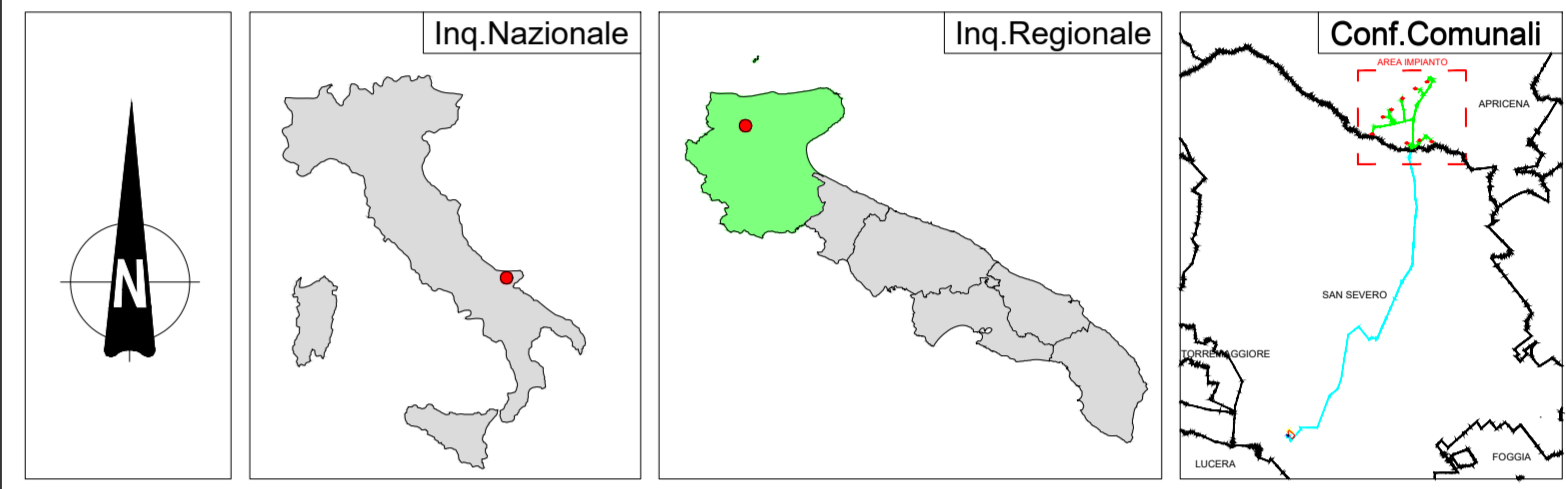

REGIONE PUGLIA 	PROVINCIA DI FOGGIA 	COMUNE DI APRICENA
---------------------------	--------------------------------	-------------------------------

Denominazione Impianto:	PALOMBINO	
Ubicazione:	Comune di Apricena (FG) Località "Mezzana della Quercia - Mandra Murata"	Fogli: 62/70/176 Particelle: varie

PROGETTO DEFINITIVO
di un Parco Eolico composto da n. 9 aerogeneratori di potenza nominale pari a 6 MW, di potenza complessiva pari a 54 MW da ubicarsi in agro del comune di Apricena (FG) località "Mezzana della Quercia - Mandra Murata", delle opere connesse e delle infrastrutture indispensabili da ubicarsi in agro del comune di San Severo (FG)

INTEGRAZIONE RICHIESTA DAL MITE PROT. 85829 DEL 11.07.2022	
PROPONENTE:	EDP RENEWABLES ITALIA HOLDING SRL VIA LEPETIT n.8/10 MILANO (MI) - 20124 P.IVA 01832190035 PEC: edprenewablesitaliaholding@legalmail.it

ELABORATO	Carta dell'Intervisibilità cumulativa estesa alle Aree Contermini su base IGM	Tav n°	MIC_04 1.1
Scala	1:50000	Eseguito	Verificato
Approvato		Approvato	

PROGETTAZIONE GENERALE
STUDIO DI INGEGNERIA Ing. Michele R.G. CURTOTTI
Viale Il Giugno n. 385
71016 San Severo (FG)
Ordine degli Ingegneri di Foggia n. 1704
mail: ing.curtotti@alice.it
pec: ing.curtotti@pec.it
Cell: 339/6220246

PROGETTAZIONE SPECIALISTICA
S.T.P. Damiani & Partners S.r.l.
Vico Mores n. 8
71036 Lucera (FG)
mail: info@damianiandpartners.com
pec: stp.damiani@pec.it

Arch. Damiani Marco
Vico Mores n. 8
71036 Lucera (FG)
Iscritto all'Ordine degli Architetti di Pescara al n° 1858

Spazio Riservato agli Enti