

**COMUNE DI LECCE**

**P.R.G.**  
PUBBLICO PIANO REGOLATORE GENERALE

**AZIONAMENTO DEL TERRITORIO COMUNALE**  
n. 13  
del 15/12/2021

Il assessore all'urbanistica: Il sindaco: Il segretario generale:

**LEGGENDA**

**ZONE C - RESIDENZIALI DI NUOVO INSEDIAMENTO**

- C1 residenze urbane
- C2 residenze urbane periferiche
- C3 residenze a espansione
- C4 residenze a espansione
- C5 residenze turistiche

**ZONE D - INSEDIAMENTI INDUSTRIALI, ARTIGIANALI, COMMERCIALI E DIREZIONALI**

- D1 zone industriali generali e di sottosegno
- D2 nuove zone industriali e artigianali
- D3 zone artigianali
- D4 zone per attività distribuite e commerciali
- D5 zone per attività terziarie e direzionali

**ZONE E - DESTINATE AD USO AGRICOLO**

- E1 zone agricole produttive normali
- E2 zone agricole di salvaguardia ambientale
- E3 aree di interesse ambientale delle "case"
- E4 zone a parco agricolo produttivo
- E5 zone agricole produttive normali (ex zone ES)
- E6 zone a parco rurale
- E7 allevamento ittico
- E8 edifici rurali di interesse ambientale (masserie)
- SP parco silvo-forestale
- aree boscate EB

**ZONE F - ATTREZZATURE E SERVIZI DI QUARTIERE**

- F1 attrezzature per l'istruzione (scuola dell'infanzia e dell'obbligo)
- F2 attrezzature civili di interesse comune
- F3 attrezzature religiose di interesse comune
- F4 verde attrezzato
- F5 verde sportivo
- F6 parcheggio pubblico

**ZONE G - ATTREZZATURE E SERVIZI DI INTERESSE GENERALE**

- G1 attrezzature per l'istruzione medio superiore
- G2 attrezzature per l'istruzione superiore-università
- G3 strutture sportive universitarie
- G4 stadio sportivo agrario
- G5 attrezzature di interesse collettivo privato
- G6 attrezzature civili di carattere urbano
- G7 attrezzature religiose di carattere urbano

**VINCOLI DI SALVAGUARDIA E DI RISPETTO**

- fasce ad aree di rispetto delle reti varie
- Vincolo archeologico
- Vincolo paesistico
- Vincolo idrogeologico
- Vincolo militare
- perimetro della popolazione in scala 1:20000
- limite comparto
- edifici comuni

**COMUNE DI LECCE**

PROVINCIA DI LECCE REGIONE PUGLIA

**REALIZZAZIONE SU AREA INDUSTRIALE DI UN IMPIANTO SOLARE FOTOVOLTAICO CONNESSO ALLA RETE DI POTENZA DI PICCO PARI A 48.733,10 kW E POTENZA IN IMMISSIONE PARI A 38.000,00 kW**

Denominazione Impianto: **IMPIANTO LECCE 1**

Ubicazione: **Comune di Lecce (LE) Masseria Trapanà**

**ELABORATO 2.21-IMP**  
Cod. Doc.: 2.21-IMP

**INSERIMENTO URBANISTICO INQUADRAMENTO SU P.R.G.**

**COMET ENERGY POW//R** Project - Commissioning - Consulting  
Municipal Bucaresti Sector 1  
Str. HIRSOVULUI Nr. 2-4, Parter, Camera 1, Bl. 2, Ap. B8  
RO41899165

Scala: Vari  
Data: **15/12/2021**

**PROGETTO**  
PRELIMINARE  DEFINITIVO  ESECUTIVO

Richiedente: **LECCE S.r.l.**  
Piazza Walter Von Vogelweid, 8  
39100 Bolzano  
Provincia di Bolzano  
P.IVA 03016670212  
ITALY

Tecnici: **Dott. Ing. Luca Ferracuti Pompa**  
Iscritto al n. A344 dell'Albo degli Ingegneri della Provincia di Fermo

Revisione	Data	Descrizione	Redatto	Approvato	Autorizzato
01	01/09/2020	Progetto Definitivo	F.P.L.	F.P.L.	F.P.L.
02	15/12/2021	Revisione	F.P.L.	F.P.L.	F.P.L.
03					
04					

**Il Tecnico:**  
Dott. Ing. Luca Ferracuti Pompa  
(iscritto al n. A344, dell'Albo degli Ingegneri della Provincia di Fermo)

**Il Richiedente:**  
**LECCE S.r.l.**  
Piazza Walter Von Vogelweid, 8 - 39100 Bolzano (BZ)  
P.IVA: 03016670212

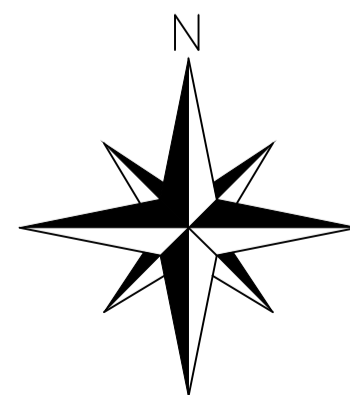
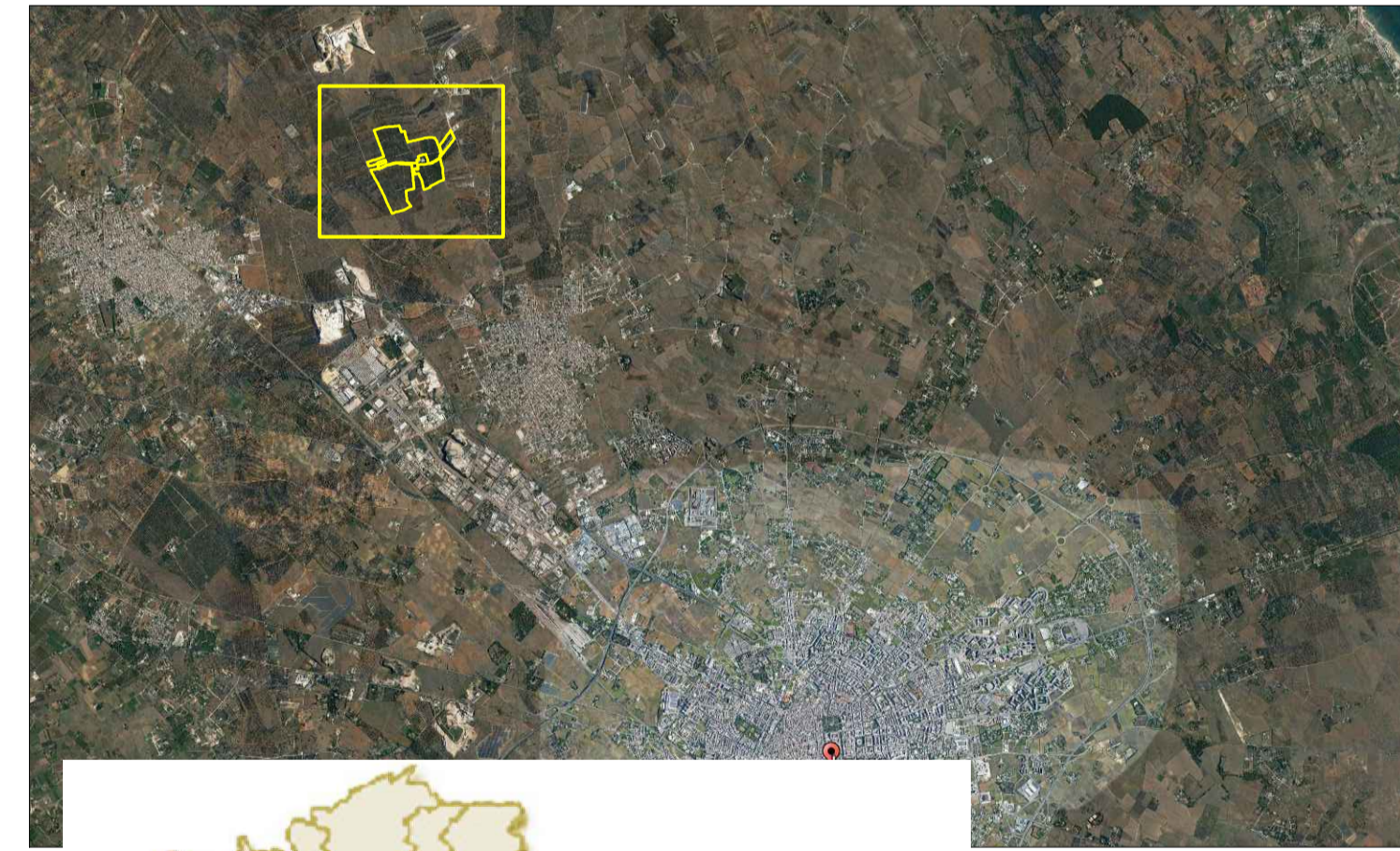

**LEGGENDA**

- Cabina di Parallelo
- Control Room
- Tracker Monoassiale
- Cavidotto Interrato MT
- Stazione di Elevazione di Utanza
- Nuova S.E. TERNA SPA
- Fascia di Rispetto Linee Elettriche
- Confini Catastali
- Recinzione Perimetrale
- Mitigazione Perimetrale
- Cancello di Ingresso Automatico
- Viabilità Impianto FV di Nuova Realizzazione
- Viabilità su Raccordo di nuova realizzazione
- Power Station