Digitally signed by: MENYESCH JOERG
Date: 23/12/2021 15:45:28

# COMUNE DI LECCE

PROVINCIA DI LECCE | REGIONE PUGLIA

## REALIZZAZIONE SU AREA INDUSTRIALE DI UN IMPIANTO SOLARE FOTOVOLTAICO CONNESSO ALLA RETE DI POTENZA DI PICCO PARI A 48.733,10 kW E POTENZA IN IMMISSIONE PARI A 38.000,00 kW

Denominazione Impianto:
IMPIANTO LECCE 1

**Ubicazione:**
Comune di Lecce (LE)
Masseria Trapana'

**ELABORATO**
2.25-IMP

Cod. Doc.: 2.25-IMP

INSERIMENTO URBANISTICO
INQUADRAMENTO SU CARTA USO DEL SUOLO

**COMET ENERGY POWER**

***Project - Commissioning - Consulting***
Municipul Bucaresti Sector 1
Str. HRISOVULUI Nr. 2-4, Parter, Camera 1, Bl. 2, Ap. 88
RO41889165

Scala: Varie
Data: **15/12/2021**

PROGETTO: PRELIMINARE ☐ DEFINITIVO ☒ ESECUTIVO ☐

**Richiedente:**
***LECCE S.r.l.***
Piazza Walther Von Vogelweide, 8
39100 Bolzano
Provincia di Bolzano
P.IVA 03016670212
ITALY

**Tecnici:**
*Dott. Ing. Luca Ferracuti Pompa*
*Iscritto al n.A344 dell'Albo degli Ingegneri della Provincia di Fermo*

| *Revisione* | *Data* | *Descrizione* | *Redatto* | *Approvato* | *Autorizzato* |
|---|---|---|---|---|---|
| 01 | *01/09/2020* | *Progetto Definitivo* | *F.P.L.* | *F.P.L.* | *F.P.L.* |
| 02 | *15/12/2021* | *Revisione* | *F.P.L.* | *F.P.L.* | *F.P.L.* |
| 03 | | | | | |
| 04 | | | | | |

***Il Tecnico:***
*Dott. Ing. Luca Ferracuti Pompa*
*(Iscritto al n. A344, dell'Albo dell'Ordine degli Ingegneri della Provincia di Fermo)*

ORDINE DEGLI INGEGNERI - PROVINCIA DI FERMO
Luca FERRACUTI POMPA
Ingegnere
Iscritto all'Albo al n. A344

**Il Richiedente:**
***LECCE S.r.l.***
*Piazza Walther Vogelweide, 8 - 39100 Bolzano (BZ)*
*P.iva : 03016670212*

CARTA USO DEL SUOLO scala 1:20.000
(Fonte: S.I.T. Regione Puglia)

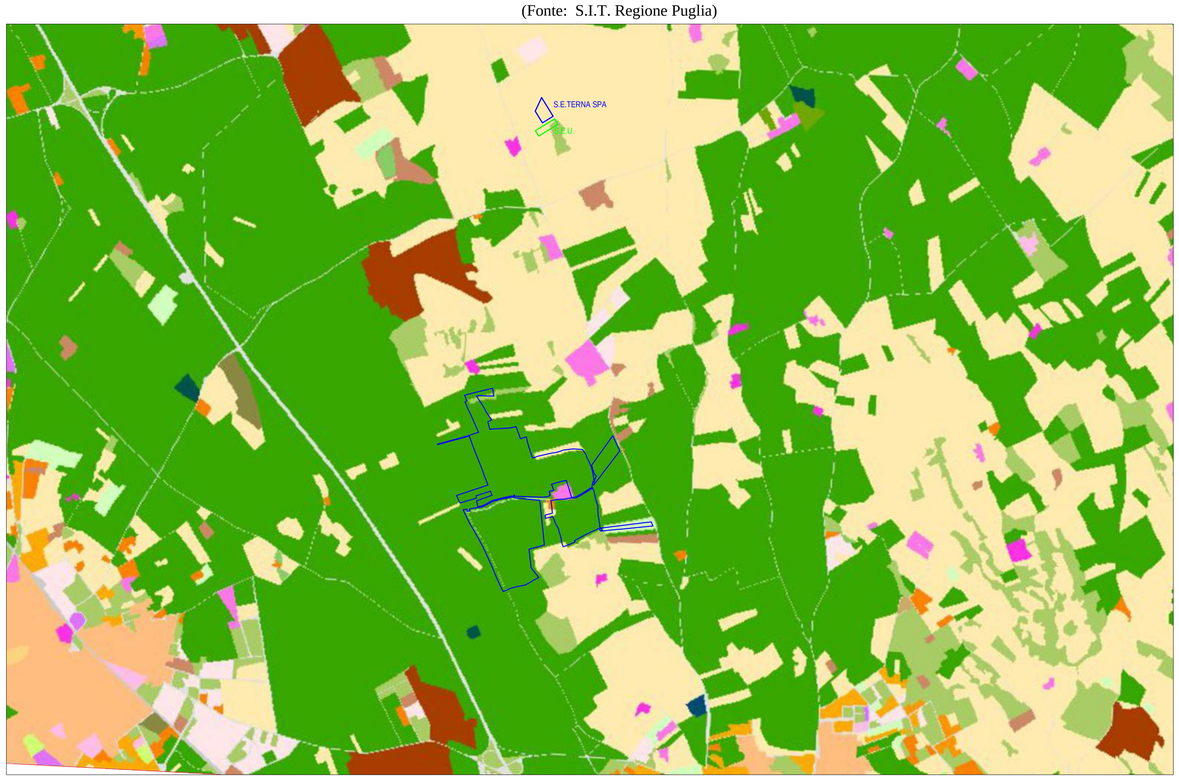


LEGENDA
CARTA USO DEL SUOLO
(Fonte: S.I.T. Regione Puglia)

Limite area disponibile