

RILIEVO TOPOGRAFICO  
Scala di Riproduzione 1:2.000

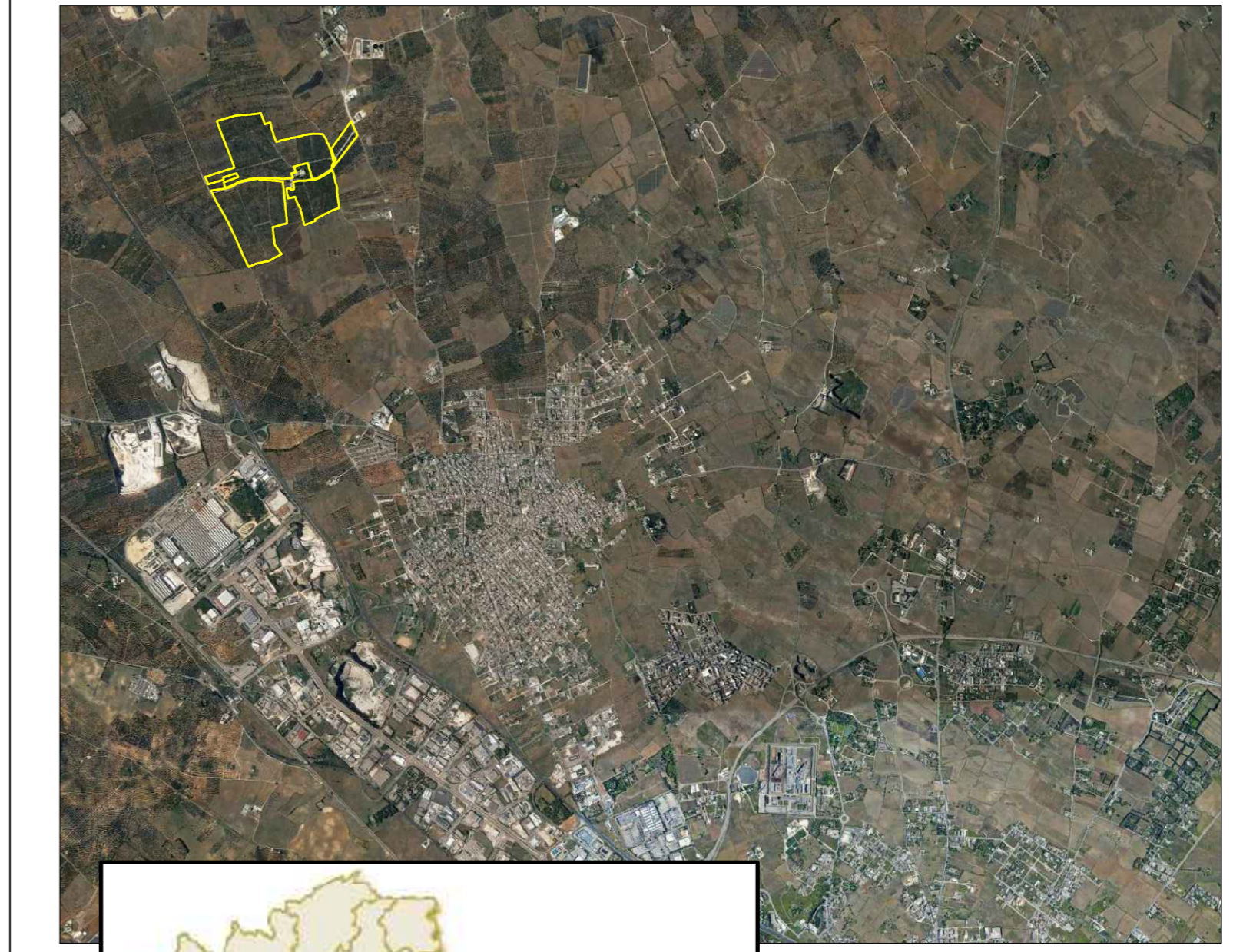

**LEGENDA**

- CONFINE RILEVATO  
REAL BOARD
- CONFINE CATASTALE  
CADASTRAL BOARD
- STRADA  
ROAD
- LINEE ELETTRICHE  
ELECTRIC LINE
- LINEE TELEFONO  
TELEPHON LINE
- LINEA GAS  
GAS LINE
- LINEA ACQUA  
WHATER LINE
- SCARPATA - FOSSO  
ESCARPMENT - DITCH
- ALBERI  
TREES



Comune di Lecce  
Provincia di Lecce  
Regione Puglia



PROVINCIA DI LECCE	REGIONE PUGLIA																														
<b>REALIZZAZIONE SU AREA INDUSTRIALE DI UN IMPIANTO SOLARE FOTOVOLTAICO CONNESSO ALLA RETE DELLA POTENZA DI PICCO PARI A 48.733,10 KW E POTENZA IN IMMISSIONE PARI A 38.000,00 KW</b>																															
Denominazione Impianto: IMPIANTO LECCE 1																															
Ubicazione: Comune di Lecce (LE) Masseria Trapanà																															
<b>ELABORATO</b> 2.35-IMP	RILIEVO TOPOGRAFICO AREA IMPIANTO																														
Cod. Doc.: 2.35-IMP																															
	Progetti - Commissioning - Consulting Municipi Ricordi S.p.A. Via Mecenate, 48 - 20138 Milano P.IVA 02106920212																														
Rilievatore: <b>LECCE S.r.l.</b> Piazza Walter Van Vighelato, 8 39100 Bolzano Provincia di Bolzano P.IVA 03016670212 ITALY	Scale: 1:2000 Data: 15/12/2021 Tecnici: Dot. Ing. Luca Ferracci Pompa iscritto al n. 4344 dell'Albo degli Ingegneri della Provincia di Fermo																														
<table border="1" style="width: 100%; border-collapse: collapse;"> <thead> <tr> <th>Revisione</th> <th>Data</th> <th>Descrizione</th> <th>Redatto</th> <th>Approvato</th> <th>Autorezzato</th> </tr> </thead> <tbody> <tr> <td>01</td> <td>15/12/2021</td> <td>Progetto Preliminare</td> <td>F.P.L.</td> <td>F.P.L.</td> <td>F.P.L.</td> </tr> <tr> <td>02</td> <td>15/12/2021</td> <td>Rilevazione</td> <td>F.P.L.</td> <td>F.P.L.</td> <td>F.P.L.</td> </tr> <tr> <td>03</td> <td></td> <td></td> <td></td> <td></td> <td></td> </tr> <tr> <td>04</td> <td></td> <td></td> <td></td> <td></td> <td></td> </tr> </tbody> </table>	Revisione	Data	Descrizione	Redatto	Approvato	Autorezzato	01	15/12/2021	Progetto Preliminare	F.P.L.	F.P.L.	F.P.L.	02	15/12/2021	Rilevazione	F.P.L.	F.P.L.	F.P.L.	03						04						<p>Il Tecnico: Dot. Ing. Luca Ferracci Pompa (iscritto al n. 4344 dell'Albo degli Ingegneri della Provincia di Fermo)</p> <p>Il Rilievatore: <b>LECCE S.r.l.</b> Piazza Walter Van Vighelato, 8 - 39100 Bolzano (BZ) P.IVA 03016670212</p>
Revisione	Data	Descrizione	Redatto	Approvato	Autorezzato																										
01	15/12/2021	Progetto Preliminare	F.P.L.	F.P.L.	F.P.L.																										
02	15/12/2021	Rilevazione	F.P.L.	F.P.L.	F.P.L.																										
03																															
04																															