



COMUNE DI LECCE

PROVINCIA DI LECCE



REGIONE PUGLIA



REALIZZAZIONE SU AREA INDUSTRIALE DI UN IMPIANTO SOLARE FOTOVOLTAICO CONNESSO ALLA RETE DI POTENZA DI PICCO PARI A 48.733,10 kW E POTENZA IN IMMISSIONE PARI A 38.000,00 kW

Denominazione Impianto:

IMPIANTO LECCE 1

Ubicazione:

Comune di Lecce (LE)
Località Masseria Trapanà

ELABORATO
3.5-SIA

Cod. Doc.: 3.5-SIA

RAPPORTO CON GLI ELEMENTI TUTELATI DAL PIANO
PAESAGGISTICO TERRITORIALE REGIONALE



Project - Commissioning – Consulting
Municipiul Bucuresti Sector 1
Str. HRISOVULUI Nr. 2-4, Parter, Camera 1, Bl. 2, Ap. 88
RO41889165

Scala: --

PROGETTO

Data:
15/12/2021

PRELIMINARE



DEFINITIVO



AS BUILT



Richiedente:

LECCE Srl
Piazza Walther Von Vogelweide, 8
39100 Bolzano
Provincia di Bolzano
P.IVA 03016670212

Tecnici e Professionisti:

Ing. Luca Ferracuti Pompa:
Iscritto al n.A344 dell'Albo degli Ingegneri
della Provincia di Fermo

Revisione	Data	Descrizione	Redatto	Approvato	Autorizzato
01	01/09/2020	Progetto Definitivo	F.P.L.	F.P.L.	F.P.L.
02	15/12/2021	Revisione	F.P.L.	F.P.L.	F.P.L.
03					
04					

Il Tecnico:

Dott. Ing. Luca Ferracuti Pompa
(Iscritto al n. A344, dell'Albo dell'Ordine degli Ingegneri della Provincia di Fermo)



Il Richiedente:

LECCE S.r.l.

Piazza Walther Von Vogelweide n.8 – 39100 Bolzano (BZ)
P.Iva: 03016670212

ELABORATO 3.5-SIA	COMUNE di LECCE PROVINCIA di LECCE	Rev.: 02/21
	<i>PROGETTO DEFINITIVO</i> REALIZZAZIONE SU AREA INDUSTRIALE DI UN IMPIANTO SOLARE FOTOVOLTAICO CONNESSO ALLA RETE DI POTENZA DI PICCO PARI A 48.733,10 kW E POTENZA IN IMMISSIONE PARI A 38.000,00 kW	Data: 15/12/2021
	RAPPORTO CON GLI ELEMENTI TUTELATI DAL PIANO PAESAGGISTICO TERRITORIALE REGIONALE	Pagina 2 di 25

SOMMARIO

1. PREMESSA	3
1.1 UBICAZIONE	ERRORE. IL SEGNALIBRO NON È DEFINITO.
2. IL PIANO PAESAGGISTICO TERRITORIALE REGIONALE	3
2.1 PERIMETRAZIONE DELL'INTERVENTO	18
2.2 ANALISI DEGLI ELEMENTI TUTELATI - CARTOGRAFIA SIT PUGLIA	19
2.3 ANALISI DEGLI ELEMENTI TUTELATI - BENI PAESAGGISTICI E ULTERIORI CONTESTI PAESAGGISTICI – STRUTTURA ANTROPICA STORICO CULTURALE	21
2.4 ANALISI DEGLI ELEMENTI TUTELATI - BENI PAESAGGISTICI E ULTERIORI CONTESTI PAESAGGISTICI – COMPONENTI DEI VALORI PERCETTIVI	22
2.5 ANALISI DEGLI ELEMENTI TUTELATI - BENI PAESAGGISTICI E ULTERIORI CONTESTI PAESAGGISTICI – STRUTTURA IDROGEOMORFOLOGICA	23
2.6 ANALISI DEGLI ELEMENTI TUTELATI - BENI PAESAGGISTICI E ULTERIORI CONTESTI PAESAGGISTICI – STRUTTURA IDROLOGICA	24
2.7 CONCLUSIONI	25

ELABORATO 3.5-SIA	COMUNE di LECCE PROVINCIA di LECCE	Rev.: 02/21
	<i>PROGETTO DEFINITIVO</i> REALIZZAZIONE SU AREA INDUSTRIALE DI UN IMPIANTO SOLARE FOTOVOLTAICO CONNESSO ALLA RETE DI POTENZA DI PICCO PARI A 48.733,10 kW E POTENZA IN IMMISSIONE PARI A 38.000,00 kW	Data: 15/12/2021
	RAPPORTO CON GLI ELEMENTI TUTELATI DAL PIANO PAESAGGISTICO TERRITORIALE REGIONALE	Pagina 3 di 25

1. PREMESSA

Il presente documento è redatto quale allegato alla documentazione relativa all'istanza per il procedimento di Valutazione di Impatto Ambientale ministeriale, ai sensi dell'Art. 23 del D. Lgs. 152/06, per la realizzazione in conformità alle vigenti disposizioni di legge di un impianto solare fotovoltaico per la produzione di energia elettrica, di potenza di picco pari a 48.733,10 kW e potenza massima in immissione pari a 38.000,00 kW, su area industriale sita nel Comune di Lecce (LE), in Località "Masseria Trapanà".

L'impianto sarà del tipo grid connected e l'energia elettrica prodotta sarà riversata completamente in rete, con allaccio in Alta Tensione alla Rete di Trasmissione Nazionale (RTN).

Il produttore e soggetto responsabile è la Società LECCE s.r.l., la quale dispone dell'autorizzazione all'utilizzo dell'area su cui sorgerà l'impianto in oggetto. La denominazione dell'opera è "Impianto fotovoltaico LECCE 1".

DATI GENERALI RELATIVI ALLA SOCIETA' PROPONENTE

<i>Sede Legale:</i>	Piazza Walther Von Vogelweide, 8 39100 Bolzano (BZ)
<i>P.IVA e C.F.:</i>	03016670212
<i>N. REA:</i>	BZ – 224760
<i>Legale Rappresentante:</i>	Menyesch Joerg

L'intervento prevede l'installazione di pannelli fotovoltaici (moduli) in silicio monocristallino della potenza unitaria di 475 Wp, su un terreno completamente pianeggiante ad una quota media di 37,5 m slm. avente destinazione d'uso Industriale. I moduli fotovoltaici saranno installati su strutture a inseguimento monoassiale (tracker) di tipo modulare, assemblabili per ospitare da 26 fino a 78 moduli. Il progetto prevede l'installazione di 1.453 tracker (ovvero 102.596 moduli fotovoltaici) per una potenza nominale complessiva installata di 48.733,10 kWp.

L'impianto sarà corredato da n. 11 Power Station, n.3 Cabine di Consegna e n. 1 Control Room.

6 3. INQUADRAMENTO GEOGRAFICO ED UBICAZIONE TERRITORIALE

ELABORATO 3.5-SIA	COMUNE di LECCE PROVINCIA di LECCE	Rev.: 02/21
COMET ENERGY POWER	<i>PROGETTO DEFINITIVO</i> REALIZZAZIONE SU AREA INDUSTRIALE DI UN IMPIANTO SOLARE FOTOVOLTAICO CONNESSO ALLA RETE DI POTENZA DI PICCO PARI A 48.733,10 kW E POTENZA IN IMMISSIONE PARI A 38.000,00 kW	Data: 15/12/2021
	RAPPORTO CON GLI ELEMENTI TUTELATI DAL PIANO PAESAGGISTICO TERRITORIALE REGIONALE	Pagina 4 di 25



L'area di progetto è ubicata nell'agro del Comune di Lecce (LE) in Località "Masseria Trapanà" (fig. 1.1: Inquadramento area di progetto scala 1:100000 e fig. 1.2: Inquadramento area di progetto scala 1:50000 su foto satellitare).

Essa è situata nella porzione nord-occidentale del territorio comunale di Lecce ad una distanza di circa 9 km a dal centro del capoluogo e di circa 3 km (sempre a nord-ovest) dal centro abitato di Surbo, il cui territorio comunale risulta completamente circondato dal più vasto territorio comunale di Lecce.

Altri comuni e relativi centri abitati presenti nelle vicinanze dell'area di progetto sono i seguenti:

- Trepuzzi 3,5 km WSW (confinante);
- Campi Salentina 8,5 km WSW (non confinante);
- Novoli 7 km SW (non confinante);
- Squinzano 6,5 km WNW (confinante).

ELABORATO 3.5-SIA	COMUNE di LECCE PROVINCIA di LECCE	Rev.: 02/21
COMET ENERGY POWER	<i>PROGETTO DEFINITIVO</i> REALIZZAZIONE SU AREA INDUSTRIALE DI UN IMPIANTO SOLARE FOTOVOLTAICO CONNESSO ALLA RETE DI POTENZA DI PICCO PARI A 48.733,10 kW E POTENZA IN IMMISSIONE PARI A 38.000,00 kW	Data: 15/12/2021
	RAPPORTO CON GLI ELEMENTI TUTELATI DAL PIANO PAESAGGISTICO TERRITORIALE REGIONALE	Pagina 5 di 25



Figura 1.1: Inquadramento area intervento su foto satellitare scala 1:100000

ELABORATO 3.5-SIA	COMUNE di LECCE PROVINCIA di LECCE	Rev.: 02/21
COMET ENERGY POWER	<i>PROGETTO DEFINITIVO</i> REALIZZAZIONE SU AREA INDUSTRIALE DI UN IMPIANTO SOLARE FOTOVOLTAICO CONNESSO ALLA RETE DI POTENZA DI PICCO PARI A 48.733,10 kW E POTENZA IN IMMISSIONE PARI A 38.000,00 kW	Data: 15/12/2021
	RAPPORTO CON GLI ELEMENTI TUTELATI DAL PIANO PAESAGGISTICO TERRITORIALE REGIONALE	Pagina 6 di 25



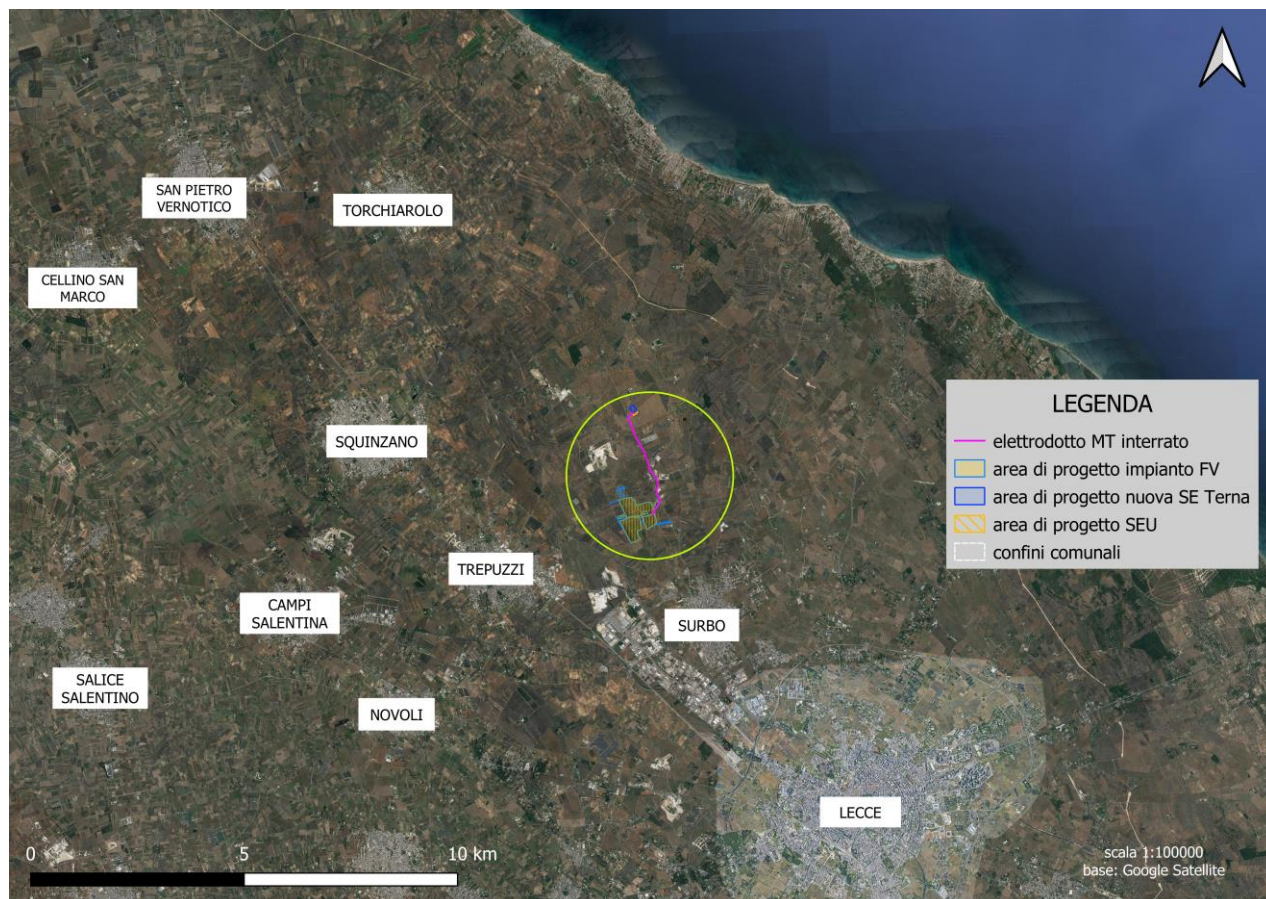

Figura 1.2: Inquadramento area intervento su foto satellitare scala 1:50000

Il progetto prevede la realizzazione di un impianto formato da n. 3 sottocampi (denominati SC1, SC2 e SC3) su un unico sito rientrante nella disponibilità del richiedente. Ognuno di essi presenta degli accessi indipendenti da strada pubblica o da strada interpodereale. Si è cercato (con successo) di sfruttare gli accessi esistenti già in uso alla proprietà per lo svolgimento delle precedenti attività agricole. A tutti i sottocampi, che possono considerarsi adiacenti seppur separati da strade interpoderali, si potrà accedere attraverso un accesso dalla Strada Provinciale n.236 e passaggio attraverso strada interpodereale esistente.

L'area totale disponibile per la realizzazione dell'impianto è estesa complessivamente per 59,7023 ha di terreno "non agricolo". Infatti essa ricade nelle seguenti Aree Omogenee del P.R.G. di Lecce:

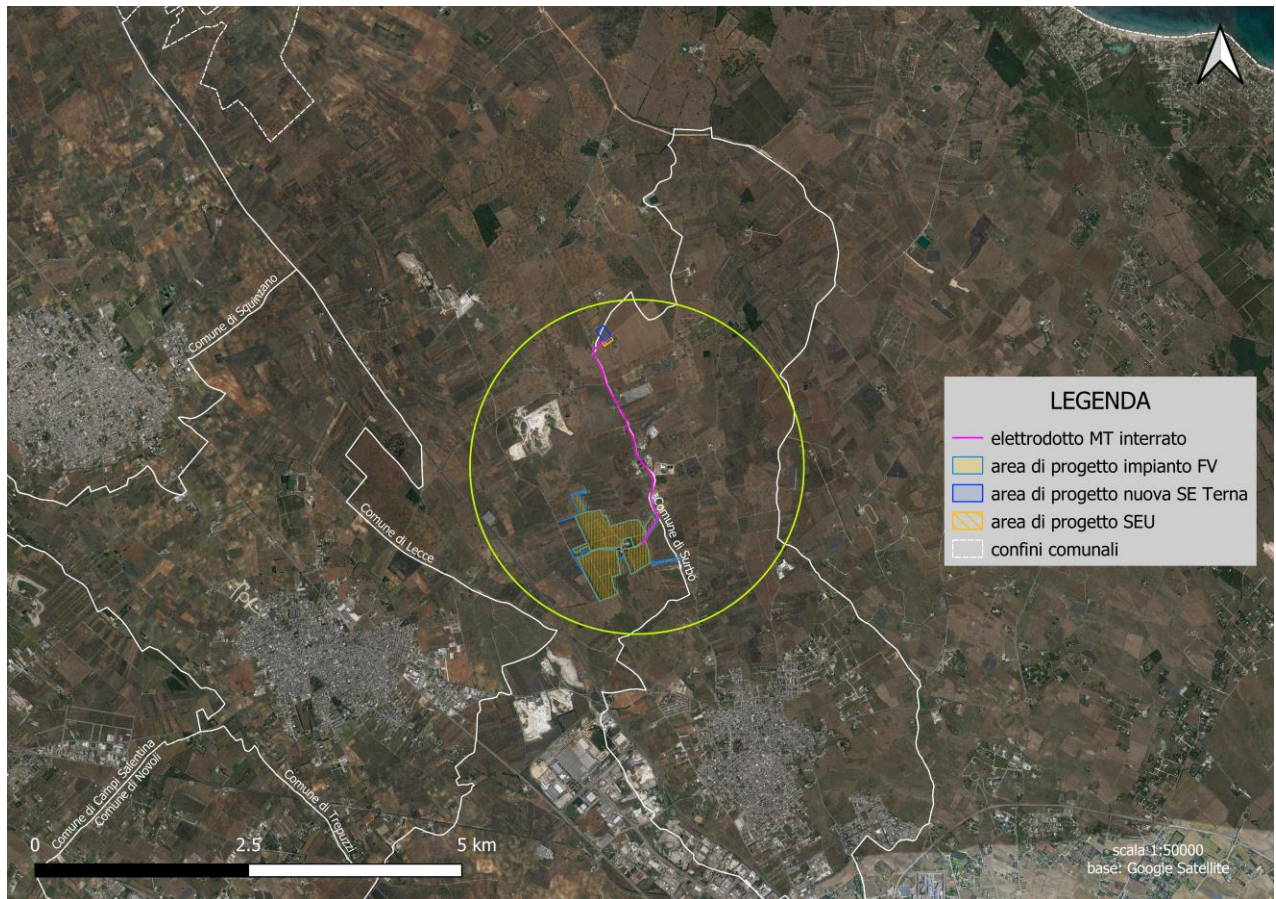
- Area D2: Nuova Zona Industriale – Artigianale;
- Area F29: Attrezzature a Servizio delle Zone Industriali e Artigianali;
- Area F38: Verde di Arredo Stradale.

ELABORATO 3.5-SIA	COMUNE di LECCE PROVINCIA di LECCE	Rev.: 02/21
	<i>PROGETTO DEFINITIVO</i> REALIZZAZIONE SU AREA INDUSTRIALE DI UN IMPIANTO SOLARE FOTOVOLTAICO CONNESSO ALLA RETE DI POTENZA DI PICCO PARI A 48.733,10 kW E POTENZA IN IMMISSIONE PARI A 38.000,00 kW	Data: 15/12/2021
	RAPPORTO CON GLI ELEMENTI TUTELATI DAL PIANO PAESAGGISTICO TERRITORIALE REGIONALE	Pagina 7 di 25



Figura 1.3.1: Inquadramento area di progetto impianto su stralcio carta azzonamento foglio B13 PRG Comune di Lecce

<p>ELABORATO 3.5-SIA</p>	<p>COMUNE di LECCE PROVINCIA di LECCE</p>	<p>Rev.: 02/21</p>
<p>COMET ENERGY POWER</p>	<p>PROGETTO DEFINITIVO REALIZZAZIONE SU AREA INDUSTRIALE DI UN IMPIANTO SOLARE FOTOVOLTAICO CONNESSO ALLA RETE DI POTENZA DI PICCO PARI A 48.733,10 kW E POTENZA IN IMMISSIONE PARI A 38.000,00 kW</p>	<p>Data: 15/12/2021</p>
<p>RAPPORTO CON GLI ELEMENTI TUTELATI DAL PIANO PAESAGGISTICO TERRITORIALE REGIONALE</p>		<p>Pagina 8 di 25</p>

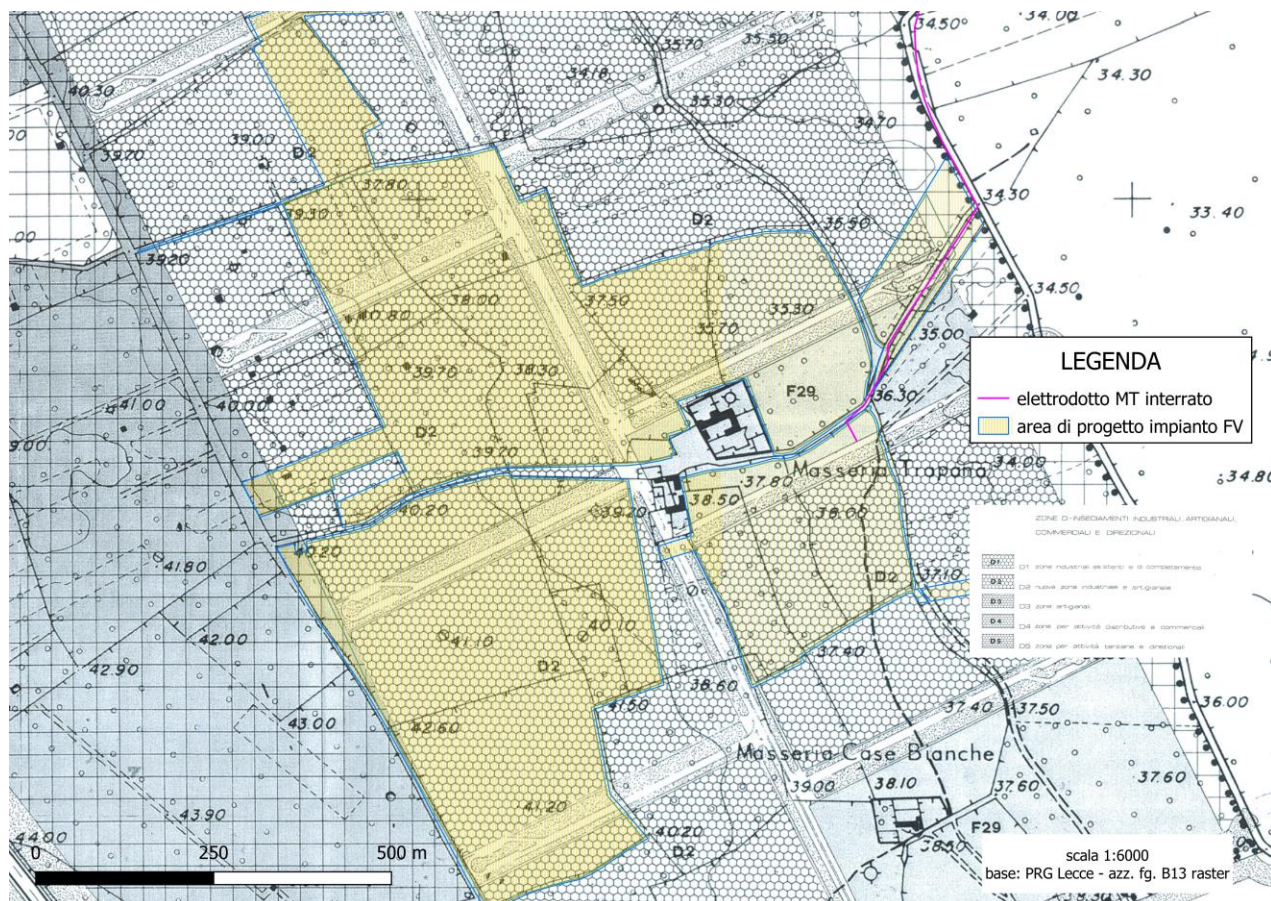

Figura 1.3.2: Legenda della carta di azzonamento del territorio comunale foglio B13 - PRG Comune di Lecce

L'area di progetto dell'impianto e delle opere di rete è individuata nella Carta Tecnica Regionale della Puglia (scala di restituzione 1:5.000) dai seguenti elementi:

- 496143: Masseria Case Bianche;
- 496144: Masseria Ferrandina.

ELABORATO 3.5-SIA	COMUNE di LECCE PROVINCIA di LECCE	Rev.: 02/21
COMET ENERGY POWER	<i>PROGETTO DEFINITIVO</i> REALIZZAZIONE SU AREA INDUSTRIALE DI UN IMPIANTO SOLARE FOTOVOLTAICO CONNESSO ALLA RETE DI POTENZA DI PICCO PARI A 48.733,10 kW E POTENZA IN IMMISSIONE PARI A 38.000,00 kW	Data: 15/12/2021
	RAPPORTO CON GLI ELEMENTI TUTELATI DAL PIANO PAESAGGISTICO TERRITORIALE REGIONALE	Pagina 9 di 25

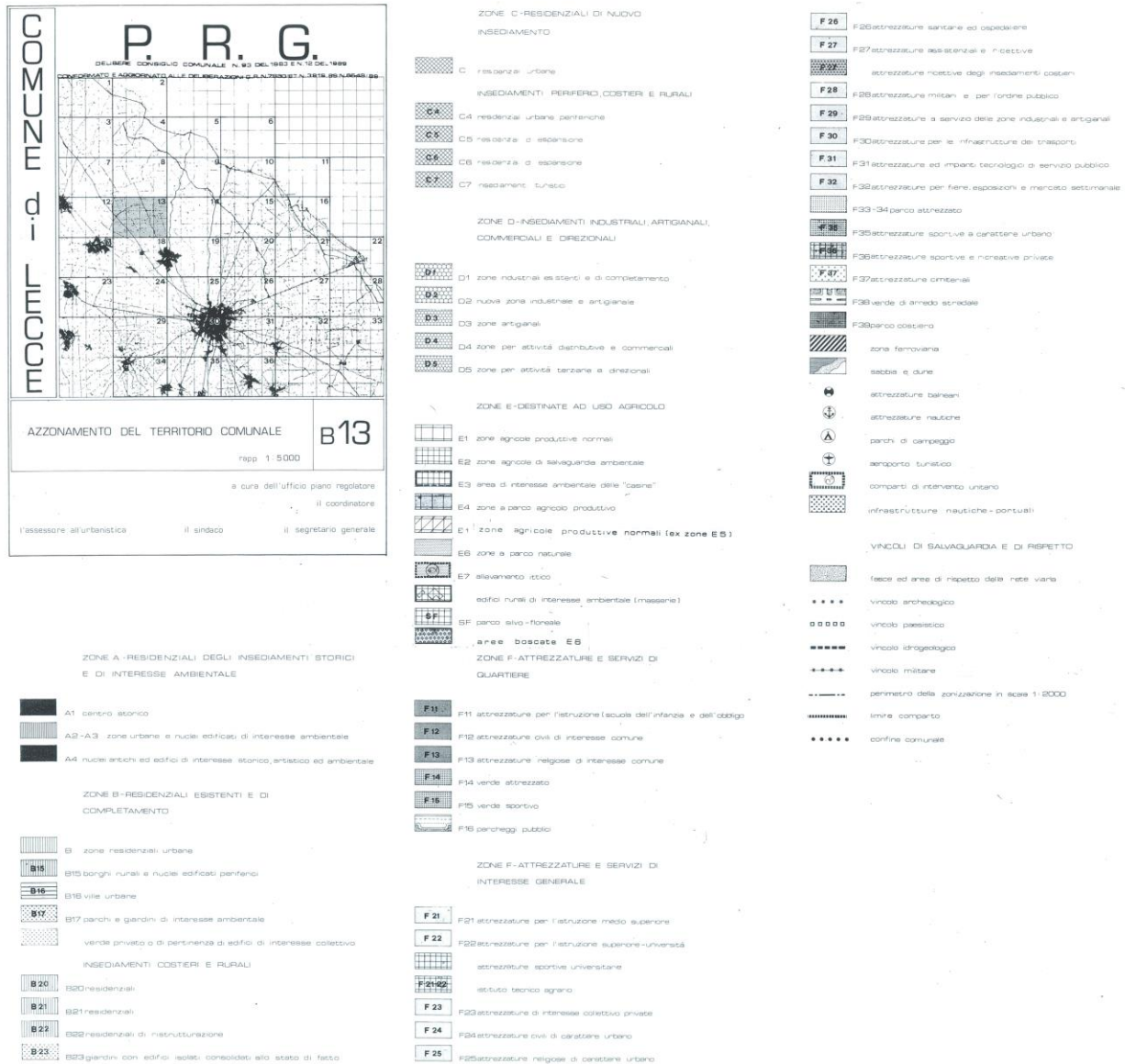

Figura 1.4: Stralcio del quadro d'unione degli elementi della CTR

In fig. 1.4 è riprodotto uno stralcio del quadro d'unione degli elementi della CTR per visualizzare gli elementi ai quali appartengono le aree in esame. In figg. 1.5.1 e 1.5.2 è rappresentata rispettivamente la posizione dell'area di progetto dell'impianto e dell'area di progetto della nuova SE Terna e della SEU su C.T.R. (WMS Puglia.con):

ELABORATO 3.5-SIA	COMUNE di LECCE PROVINCIA di LECCE	Rev.: 02/21
COMET ENERGY POWER	<i>PROGETTO DEFINITIVO</i> REALIZZAZIONE SU AREA INDUSTRIALE DI UN IMPIANTO SOLARE FOTOVOLTAICO CONNESSO ALLA RETE DI POTENZA DI PICCO PARI A 48.733,10 kW E POTENZA IN IMMISSIONE PARI A 38.000,00 kW	Data: 15/12/2021
	RAPPORTO CON GLI ELEMENTI TUTELATI DAL PIANO PAESAGGISTICO TERRITORIALE REGIONALE	Pagina 10 di 25

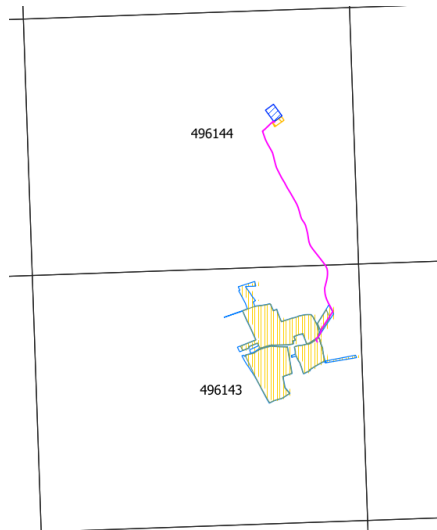

Figura 1.5.1: Inquadramento area di progetto impianto su stralcio CTR

ELABORATO 3.5-SIA	COMUNE di LECCE PROVINCIA di LECCE	Rev.: 02/21
COMET ENERGY POWER	<i>PROGETTO DEFINITIVO</i> REALIZZAZIONE SU AREA INDUSTRIALE DI UN IMPIANTO SOLARE FOTOVOLTAICO CONNESSO ALLA RETE DI POTENZA DI PICCO PARI A 48.733,10 kW E POTENZA IN IMMISSIONE PARI A 38.000,00 kW	Data: 15/12/2021
	RAPPORTO CON GLI ELEMENTI TUTELATI DAL PIANO PAESAGGISTICO TERRITORIALE REGIONALE	Pagina 11 di 25

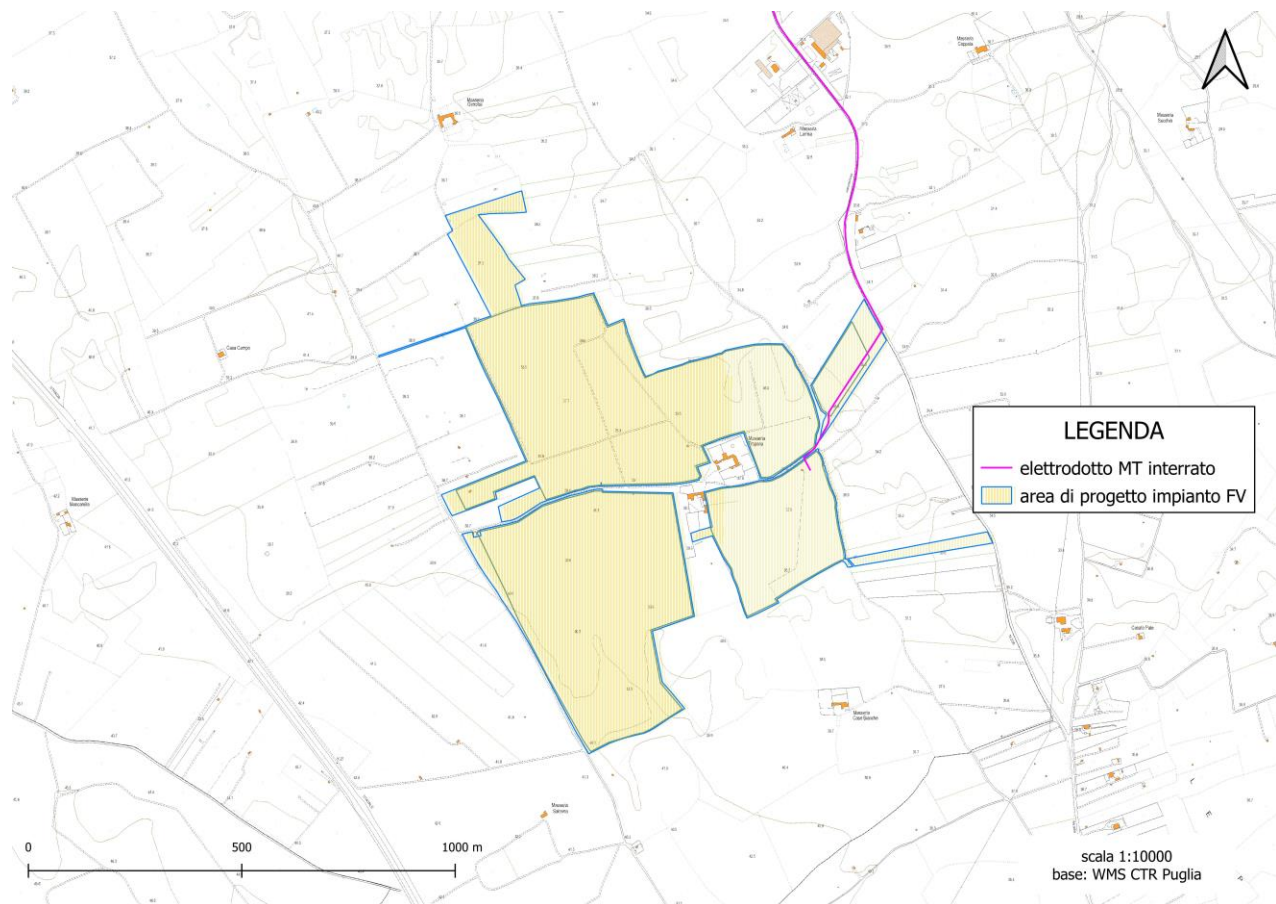

Figura 1.5.2: Inquadramento area di progetto SE e SEU su stralcio CTR

L'area totale disponibile è composta dalle seguenti particelle catastali come identificate nel Nuovo Catasto Terreni della provincia di Lecce:

RIFERIMENTI CATASTALI IMPIANTO FOTOVOLTAICO		
COMUNE	FOGLIO	PARTICELLA
Lecce	105	2, 3, 4, 11, 13, 16, 52, 107, 108, 109, 110, 122, 123, 132, 135
	106	5, 13, 15, 16, 17, 20, 21, 27, 28, 49, 53, 58, 75, 88, 96, 114, 115, 117, 118, 119, 120, 121, 133, 134, 146, 147, 200, 201, 202, 203, 206, 208, 210, 212
	88	37, 38

ELABORATO 3.5-SIA	COMUNE di LECCE PROVINCIA di LECCE	Rev.: 02/21
COMET ENERGY POWER	<i>PROGETTO DEFINITIVO</i> REALIZZAZIONE SU AREA INDUSTRIALE DI UN IMPIANTO SOLARE FOTOVOLTAICO CONNESSO ALLA RETE DI POTENZA DI PICCO PARI A 48.733,10 kW E POTENZA IN IMMISSIONE PARI A 38.000,00 kW	Data: 15/12/2021
	RAPPORTO CON GLI ELEMENTI TUTELATI DAL PIANO PAESAGGISTICO TERRITORIALE REGIONALE	Pagina 12 di 25

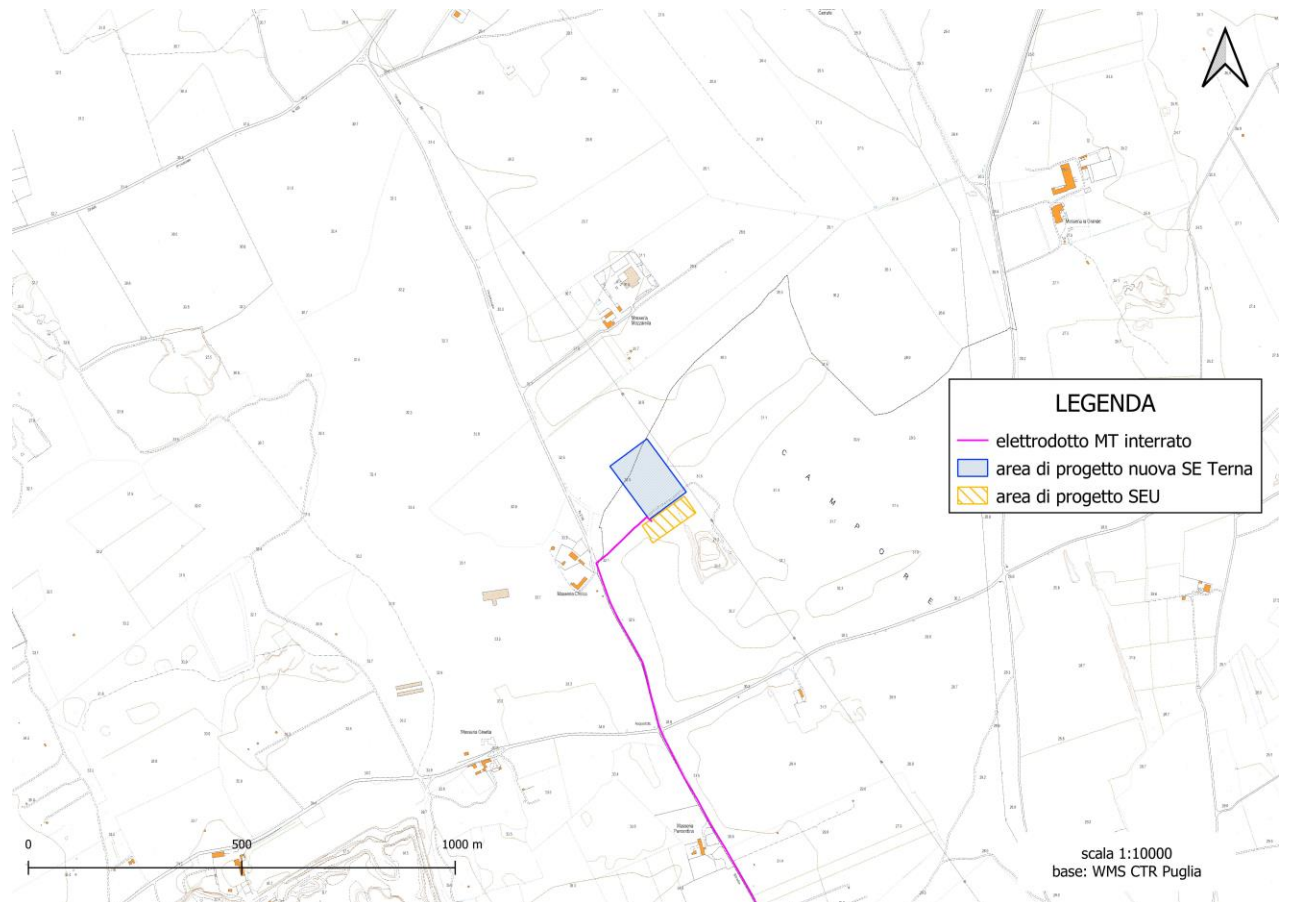

Figura 1.6.1: Inquadramento area di progetto impianto su mappa catastale (scala: 1:4500 - fonte: WMS Catasto Agenzia delle Entrate)

I riferimenti catastali relativi alle opere connesse previste dal progetto (nuova SE Terna, S.E.U. e cavidotto di collegamento) sono i seguenti:

RIFERIMENTI CATASTALI NUOVA S.E. TERNA - NUOVA S.E.U. – CAVIDOTTO'		
COMUNE	FOGLIO	PARTICELLA
Surbo	5	9, 10, 41, 42
Lecce	59	20, 23
	58	19, 37

ELABORATO 3.5-SIA	COMUNE di LECCE PROVINCIA di LECCE	Rev.: 02/21
COMET ENERGY POWER	<i>PROGETTO DEFINITIVO</i> REALIZZAZIONE SU AREA INDUSTRIALE DI UN IMPIANTO SOLARE FOTOVOLTAICO CONNESSO ALLA RETE DI POTENZA DI PICCO PARI A 48.733,10 kW E POTENZA IN IMMISSIONE PARI A 38.000,00 kW	Data: 15/12/2021
	RAPPORTO CON GLI ELEMENTI TUTELATI DAL PIANO PAESAGGISTICO TERRITORIALE REGIONALE	Pagina 13 di 25

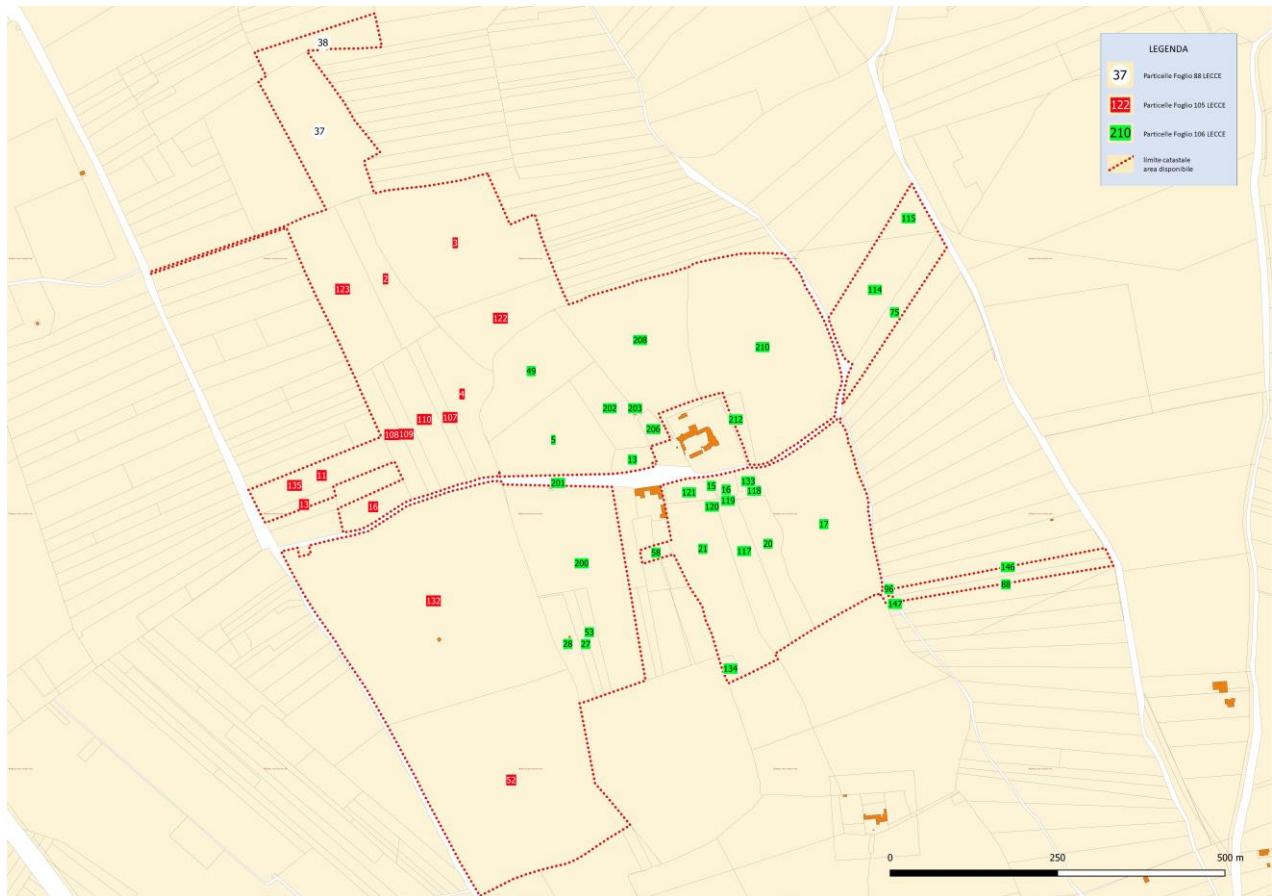



Figura 1.6.1: Inquadramento area di progetto nuova SE Terna e SEU su mappa catastale (scala 1:2000 - fonte: WMS Catasto Agenzia delle Entrate)

L'inquadramento dell'intervento nella sua completezza (area di progetto impianto, tracciato elettrodotto MT e area di progetto SE Terna e SEU) su foto satellitare è visibile in fig. 1.5. Nell'immagine successiva (fig. 1.6) è rappresentata l'estensione totale dell'intervento con indicazione delle coordinate minime e massime proiettate e geografiche, espresse nei sistemi di riferimento ETRS89 - UTM 34N (EPSG 25834) e WGS84 (EPSG 4326). Inoltre sono evidenziate le estensioni delle opere areali quale indicazione circa il massimo ingombro delle stesse e l'ingombro del cavidotto ricavato dall'applicazione di un buffer di 10 + 10 m per ogni lato dello stesso.

ELABORATO 3.5-SIA	COMUNE di LECCE PROVINCIA di LECCE	Rev.: 02/21
	PROGETTO DEFINITIVO REALIZZAZIONE SU AREA INDUSTRIALE DI UN IMPIANTO SOLARE FOTOVOLTAICO CONNESSO ALLA RETE DI POTENZA DI PICCO PARI A 48.733,10 kW E POTENZA IN IMMISSIONE PARI A 38.000,00 kW	Data: 15/12/2021
	RAPPORTO CON GLI ELEMENTI TUTELATI DAL PIANO PAESAGGISTICO TERRITORIALE REGIONALE	Pagina 14 di 25

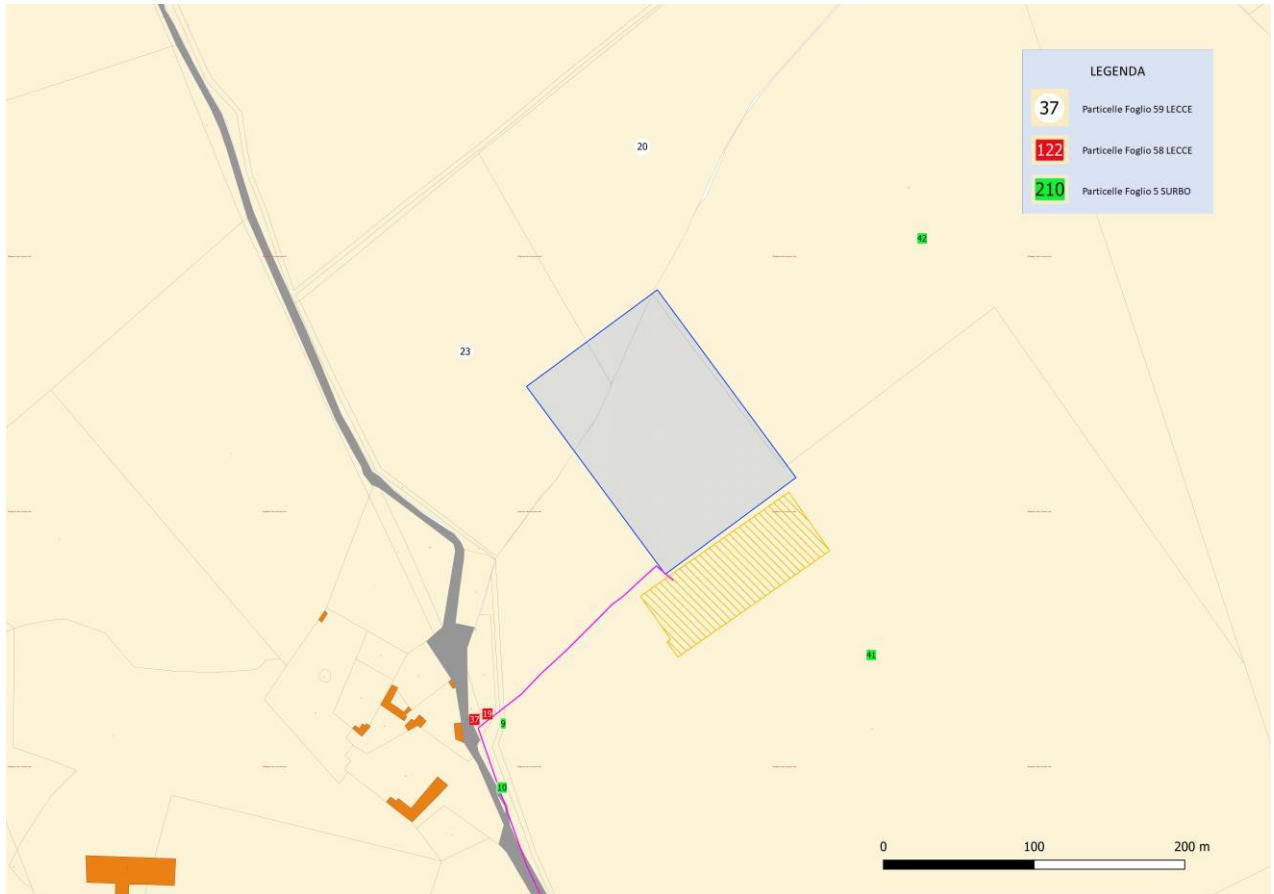

Figura 1.5: Inquadramento Impianto di Produzione e Impianto di Rete su foto satellitare

ELABORATO 3.5-SIA	COMUNE di LECCE PROVINCIA di LECCE	Rev.: 02/21
COMET ENERGY POWER	<i>PROGETTO DEFINITIVO</i> REALIZZAZIONE SU AREA INDUSTRIALE DI UN IMPIANTO SOLARE FOTOVOLTAICO CONNESSO ALLA RETE DI POTENZA DI PICCO PARI A 48.733,10 kW E POTENZA IN IMMISSIONE PARI A 38.000,00 kW	Data: 15/12/2021
	RAPPORTO CON GLI ELEMENTI TUTELATI DAL PIANO PAESAGGISTICO TERRITORIALE REGIONALE	Pagina 15 di 25



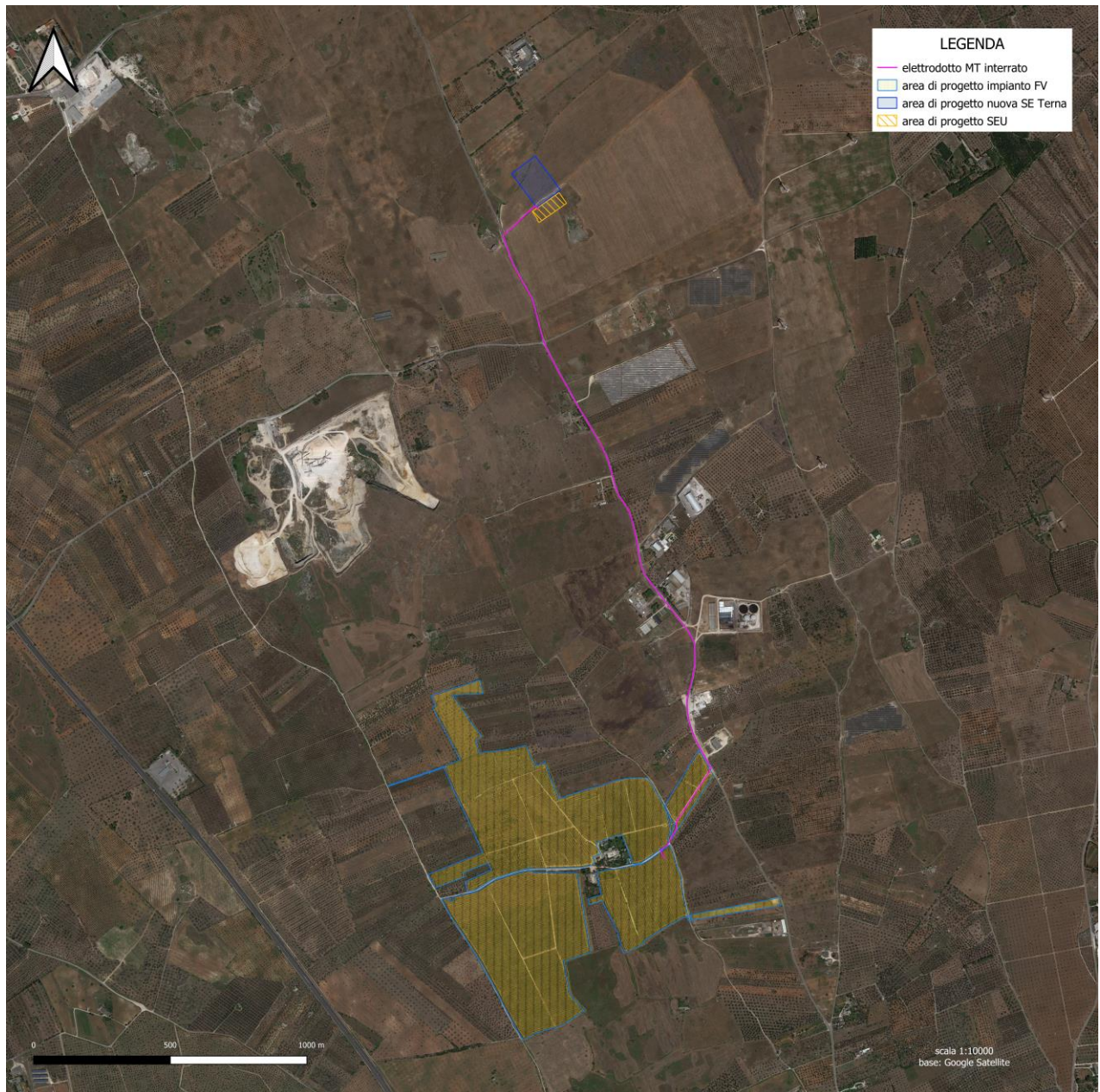

Figura 1.6: Estensione geografica totale dell'intervento con indicazione delle coordinate piane (ETRS89) e geografiche (WGS84)

ELABORATO 3.5-SIA	COMUNE di LECCE PROVINCIA di LECCE	Rev.: 02/21
	<i>PROGETTO DEFINITIVO</i> REALIZZAZIONE SU AREA INDUSTRIALE DI UN IMPIANTO SOLARE FOTOVOLTAICO CONNESSO ALLA RETE DI POTENZA DI PICCO PARI A 48.733,10 kW E POTENZA IN IMMISSIONE PARI A 38.000,00 kW	Data: 15/12/2021
	RAPPORTO CON GLI ELEMENTI TUTELATI DAL PIANO PAESAGGISTICO TERRITORIALE REGIONALE	Pagina 16 di 25

2. IL PIANO PAESAGGISTICO TERRITORIALE REGIONALE

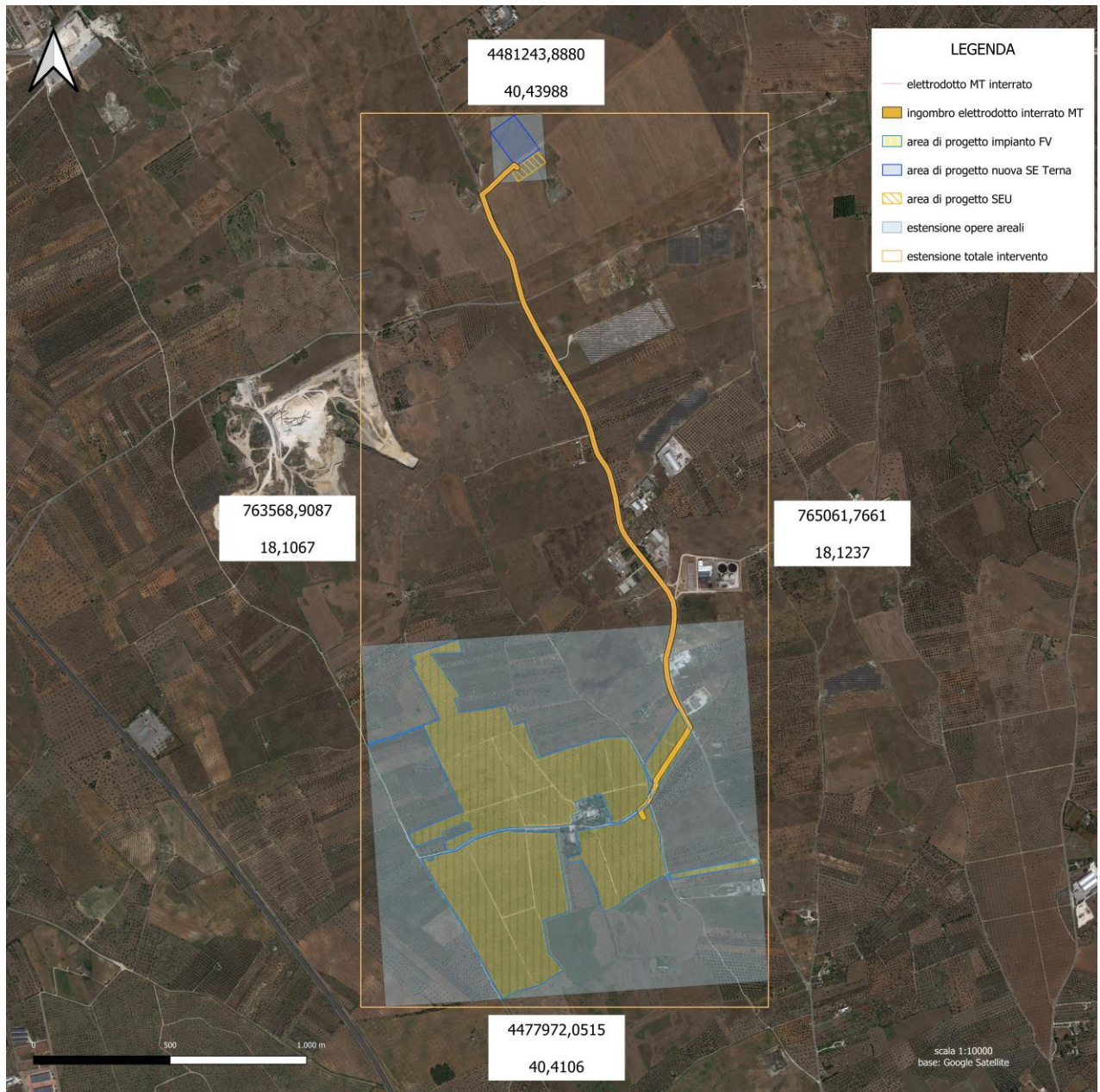
Fino all'approvazione del Piano Paesaggistico Territoriale Regionale, avvenuta con **D.G.R. n. 176 del 26 gennaio 2015 e ss.mm.ii.**, la Regione Puglia era dotata di un Piano Urbanistico Territoriale Tematico del Paesaggio (PUTT/p), poi superato dallo stesso PPTR.

Il Piano Paesaggistico Territoriale Regionale (PPTR), adeguato al "*Codice dei beni culturali e del paesaggio*" di cui al D.Lgs. n. 42 del 22 gennaio 2004 (di seguito denominato Codice), è piano paesaggistico ai sensi degli artt. 135 e 143 del Codice in attuazione dell'articolo 1 della L.R. n. 20 del 7 ottobre 2009 "*Norme per la pianificazione paesaggistica*".

Il P.P.T.R. persegue le finalità di tutela e valorizzazione, nonché di recupero e riqualificazione dei paesaggi di Puglia. Esso è finalizzato alla programmazione, pianificazione e gestione del territorio e del paesaggio. In particolare, mira alla promozione e alla realizzazione di uno sviluppo socioeconomico auto-sostenibile e durevole, e di un uso consapevole del territorio regionale, anche attraverso la conservazione ed il recupero degli aspetti e dei caratteri peculiari dell'identità sociale, culturale e ambientale, la tutela della biodiversità, la realizzazione di nuovi valori paesaggistici integrati, coerenti e rispondenti a criteri di qualità e sostenibilità.

Il territorio regionale è suddiviso in 11 "ambiti di paesaggio" che rappresentano una articolazione del territorio regionale, in coerenza con i contenuti del Codice del paesaggio. Vengono individuati attraverso le particolari relazioni tra le componenti fisico-ambientali, storico-insediative e culturali (conformazione storica delle regioni geografiche, caratteri dell'assetto idrogeomorfologico, caratteri ambientali ed ecosistemici, tipologie insediative, figure territoriali costitutive dei caratteri morfotipologici dei paesaggi, articolazione delle identità percettive dei paesaggi). Ogni ambito è suddiviso in "figure territoriali e paesaggistiche" che rappresentano le unità minime in cui il territorio regionale viene scomposto ai fini della valutazione del P.P.T.R.. L'area in cui saranno realizzati l'impianto fotovoltaico.

Il sistema delle tutele dello schema del Piano è articolato in Beni Paesaggistici (ex art. 134 del D.Lgs 42/2004) e Ulteriori Contesti Paesaggistici Tutelati (ex art. 143 comma 1 lettera e. del D.Lgs. 42/2004) attraverso la seguente classificazione:

1. Struttura idro-geo-morfologica:
 - Componenti geo-morfologiche
 - Versanti (art. 143, co. 1, lett. e)
 - Lame e Gravine (art. 143, co. 1, lett. e)
 - Doline (art. 143, co. 1, lett. e)
 - Inghiottoi (art. 143, co. 1, lett. e)
 - Cordoni dunari (art. 143, co. 1, lett. e)
 - Grotte (art. 143, co. 1, lett. e)
 - Geositi (art. 143, co. 1, lett. e)
 - Componenti idrologiche:

ELABORATO 3.5-SIA	COMUNE di LECCE PROVINCIA di LECCE	Rev.: 02/21
	<i>PROGETTO DEFINITIVO</i> REALIZZAZIONE SU AREA INDUSTRIALE DI UN IMPIANTO SOLARE FOTOVOLTAICO CONNESSO ALLA RETE DI POTENZA DI PICCO PARI A 48.733,10 kW E POTENZA IN IMMISSIONE PARI A 38.000,00 kW	Data: 15/12/2021
	RAPPORTO CON GLI ELEMENTI TUTELATI DAL PIANO PAESAGGISTICO TERRITORIALE REGIONALE	Pagina 17 di 25

- Fiumi, torrenti e acque pubbliche (art 142, co. 1, lett. c)
- Territori contermini ai laghi (art 142, co. 1, lett. b)
- Zone umide Ramsar (art 142, co. 1, lett. i)
- Territori costieri (art. 142, co. 1, lett. a)
- Reticolo idrografico di connessione della R.E.R. (art. 143, co. 1, lett. e)
- Sorgenti (art. 143, co. 1, lett. e)
- Vincolo idrogeologico (art. 143, co. 1, lett. e)

2. Struttura ecosistemica e ambientale:

- Componenti Botanico-vegetazionali
 - Boschi e macchie (art 142, co. 1, lett. g)
 - Area di rispetto dei boschi (art. 143, co. 1, lett. e)
 - Prati e pascoli naturali (art. 143, co. 1, lett. e)
 - Formazioni arbustive in evoluzione naturale (art. 143, co. 1, lett. e)
 - Zone umide di Ramsar (art. 142, co. 1, lett. i)
 - Aree umide (art. 143, co. 1, lett. e)
- Componenti delle aree protette e dei siti naturalistici
 - Parchi Nazionali (art 142, co.1, lett. f)
 - Riserve Naturali Statali (art 142, co.1, lett. f)
 - Aree Marine Protette (art 142, co.1, lett. f)
 - Riserve Naturali Marine (art 142, co.1, lett. f)
 - Parchi Naturali Regionali (art 142, co.1, lett. f)
 - Riserve Naturali Orientate Regionali (art 142, co.1, lett. f)
 - Area di rispetto dei parchi e delle riserve regionali (art. 143, co. 1, lett. e)
 - ZPS (Rete Natura 2000) - (art. 143, co. 1, lett. e)
 - SIC (Rete Natura 2000) - (art. 143, co. 1, lett. e)
 - SIC Mare (Rete Natura 2000) - (art. 143, co. 1, lett. e)

3. Struttura antropica e storico-culturale

- Componenti culturali ed insediative
 - Immobili ed aree di notevole interesse pubblico (ex 1497/39 e Galasso) (art 136)
 - Zone gravate da usi civici (art 142, co. 1, lett. h) - Zone di interesse archeologico (art 142, co. 1, lett. m)
 - Testimonianze della stratificazione insediativa (art. 143, co. 1, lett. e)

ELABORATO 3.5-SIA	COMUNE di LECCE PROVINCIA di LECCE	Rev.: 02/21
COMET ENERGY POWER	<i>PROGETTO DEFINITIVO</i> REALIZZAZIONE SU AREA INDUSTRIALE DI UN IMPIANTO SOLARE FOTOVOLTAICO CONNESSO ALLA RETE DI POTENZA DI PICCO PARI A 48.733,10 kW E POTENZA IN IMMISSIONE PARI A 38.000,00 kW	Data: 15/12/2021
	RAPPORTO CON GLI ELEMENTI TUTELATI DAL PIANO PAESAGGISTICO TERRITORIALE REGIONALE	Pagina 18 di 25

- Area di rispetto delle componenti culturali ed insediative (art. 143, co. 1, lett. e)
- Città consolidata (art. 143, co. 1, lett. e)
- Paesaggi rurali (art. 143, co. 1, lett. e)
- Componenti dei valori percettivi
 - Strade a valenza paesistica (art. 143, co. 1, lett. e)
 - Strade panoramiche (art. 143, co. 1, lett. e)
 - Luoghi panoramici (art. 143, co. 1, lett. e)
 - Coni visuali (art. 143, co. 1, lett. e)

2.1 PERIMETRAZIONE DELL'INTERVENTO

La Realizzazione dell'opera oggetto dell'intervento è ubicata nel contesto denominato Tavoliere Salentino (vedi Figura 2.1).



Figura 2.1: Inquadramento dell'intervento

L'ambito è caratterizzato principalmente dalla presenza di una rete di piccoli centri collegati tra loro da una fitta viabilità

ELABORATO 3.5-SIA	COMUNE di LECCE PROVINCIA di LECCE	Rev.: 02/21
COMET ENERGY POWER	<i>PROGETTO DEFINITIVO</i> REALIZZAZIONE SU AREA INDUSTRIALE DI UN IMPIANTO SOLARE FOTOVOLTAICO CONNESSO ALLA RETE DI POTENZA DI PICCO PARI A 48.733,10 kW E POTENZA IN IMMISSIONE PARI A 38.000,00 kW	Data: 15/12/2021
	RAPPORTO CON GLI ELEMENTI TUTELATI DAL PIANO PAESAGGISTICO TERRITORIALE REGIONALE	Pagina 19 di 25

provinciale. Nell'omogeneità di questa struttura generale, sono riconoscibili diverse paesaggi che identificano le numerose figure territoriali. A causa della mancanza di evidenti e caratteristici segni morfologici e di limiti netti tra le colture, il perimetro dell'ambito si è attestato totalmente sui confini comunali.

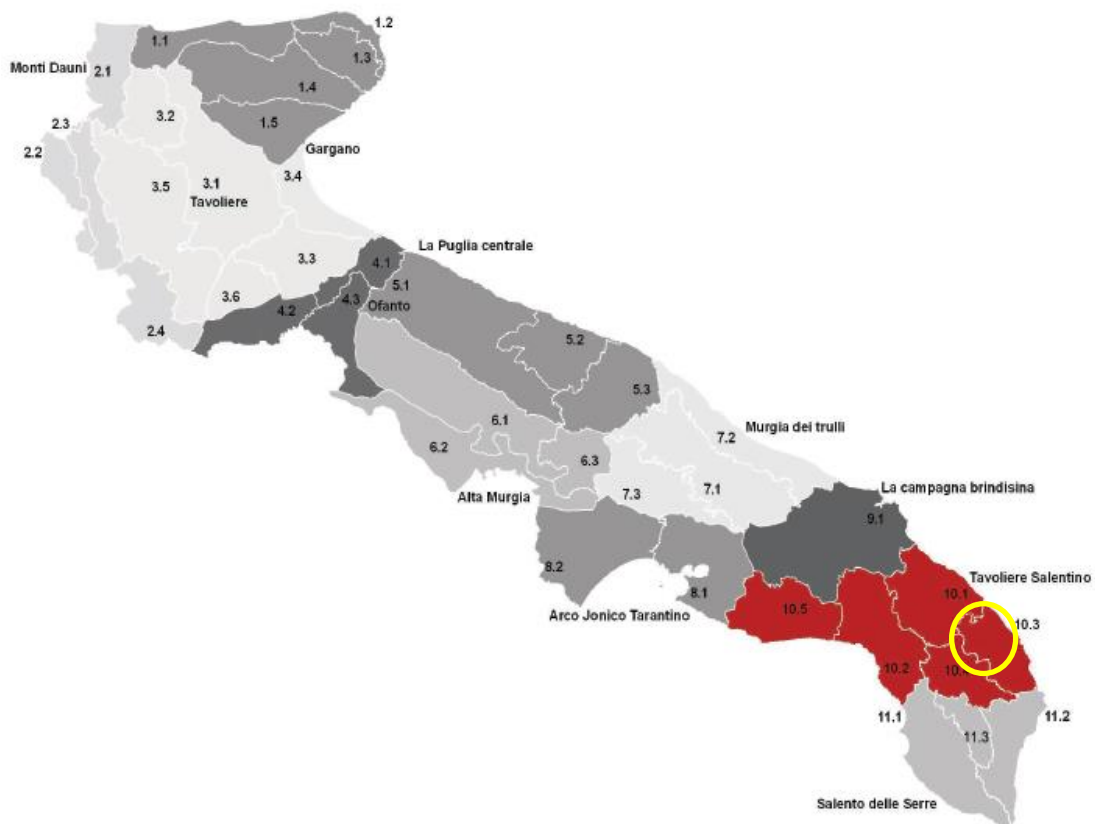
L'area oggetto dell'intervento, seppur ubicata in posizione baricentrica tra i comuni di Trepuzzi e Surbo, ricade all'interno dell'Agro del Comune di Lecce in Area classificata come Industriale.

2.2 ANALISI DEGLI ELEMENTI TUTELATI - CARTOGRAFIA SIT PUGLIA

Dall'analisi della Cartografia del P.P.T.R. (Vedi Figura 2.2 – Fonte SIT Regione Puglia) emerge che il sito oggetto dell'intervento e le relative opere connesse non interferiscono con Vincolo del P.P.T.R.

STRALCIO CARTOGRAFIA P.P.T.R. E VINCOLO IDROGEOLOGICO - scala 1:20.000
(Fonte: S.I.T. Regione Puglia)



Figura 2.2: Inquadramento su P.P.T.R.

ELABORATO 3.5-SIA	COMUNE di LECCE PROVINCIA di LECCE	Rev.: 02/21
	<i>PROGETTO DEFINITIVO</i> REALIZZAZIONE SU AREA INDUSTRIALE DI UN IMPIANTO SOLARE FOTOVOLTAICO CONNESSO ALLA RETE DI POTENZA DI PICCO PARI A 48.733,10 kW E POTENZA IN IMMISSIONE PARI A 38.000,00 kW	Data: 15/12/2021
	RAPPORTO CON GLI ELEMENTI TUTELATI DAL PIANO PAESAGGISTICO TERRITORIALE REGIONALE	Pagina 20 di 25

VINCOLI DEL P.P.T.R. E VINCOLO IDROGEOLOGICO
(Fonte: S.I.T. Regione Puglia)



Figura 2.3: Inquadramento su P.P.T.R. – Legenda

ELABORATO 3.5-SIA	COMUNE di LECCE PROVINCIA di LECCE	Rev.: 02/21
COMET ENERGY POWER	<i>PROGETTO DEFINITIVO</i> REALIZZAZIONE SU AREA INDUSTRIALE DI UN IMPIANTO SOLARE FOTOVOLTAICO CONNESSO ALLA RETE DI POTENZA DI PICCO PARI A 48.733,10 kW E POTENZA IN IMMISSIONE PARI A 38.000,00 kW	Data: 15/12/2021
	RAPPORTO CON GLI ELEMENTI TUTELATI DAL PIANO PAESAGGISTICO TERRITORIALE REGIONALE	Pagina 21 di 25

2.3 ANALISI DEGLI ELEMENTI TUTELATI - BENI PAESAGGISTICI E ULTERIORI CONTESTI PAESAGGISTICI – STRUTTURA ANTROPICA STORICO CULTURALE

Dall'Analisi della Cartografia della Tavola 6 del P.P.T.R. relativa alle componenti culturali ed insediative (vedi figura 2.4) si può osservare come non ci siano elementi critici che interferiscano con l'opera di che trattasi. L'impianto di Generazione risulta distante 1.3 km dall'Elemento vincolato più vicino (Masseria la Specchia) mentre la Nuova S.E. Terna risulta distante 550 metri dall'Elemento vincolato più vicino (Masseria Perrandina).

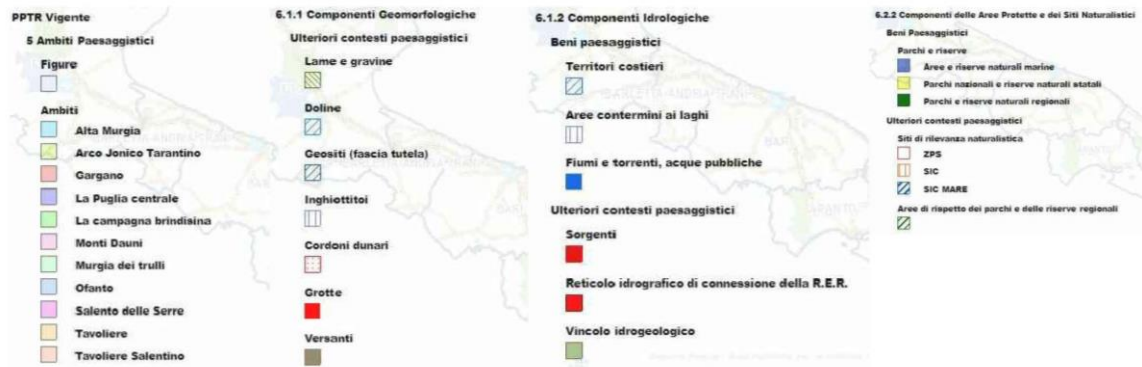
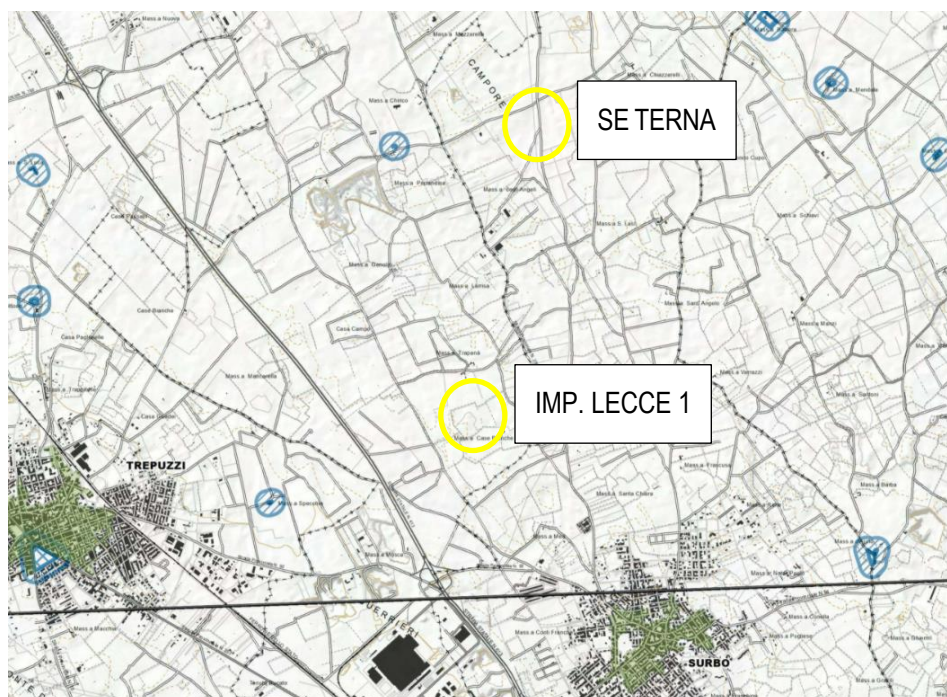

Legenda

6.3.1 Componenti culturali e insediative Beni Paesaggistici

- BP - Zone gravate da usi civici (validate)
- BP - Zone gravate da usi civici (non validate)
- BP - Zone di interesse archeologico
- BP - Immobili e aree di notevole interesse pubblico

Ulteriori Contesti Paesaggistici

- UCP - Città consolidata
- UCP - Testimonianza della stratificazione insediativa
- UCP - stratificazione insediativa - rete tratturi
- UCP - stratificazione insediativa - siti storico culturali
- UCP - aree a rischio archeologico
- UCP - Area di rispetto delle componenti culturali e insediative (100m - 30m)
- UCP - area di rispetto - rete tratturi
- UCP - area di rispetto - siti storico culturali
- UCP - area di rispetto - zone di interesse archeologico
- UCP - Paesaggi rurali

4490000N

Figura 2.4: Inquadramento su P.P.T.R. – Struttura Antropica Storico Culturale

ELABORATO 3.5-SIA	COMUNE di LECCE PROVINCIA di LECCE	Rev.: 02/21
COMET ENERGY POWER	<i>PROGETTO DEFINITIVO</i> REALIZZAZIONE SU AREA INDUSTRIALE DI UN IMPIANTO SOLARE FOTOVOLTAICO CONNESSO ALLA RETE DI POTENZA DI PICCO PARI A 48.733,10 kW E POTENZA IN IMMISSIONE PARI A 38.000,00 kW	Data: 15/12/2021
	RAPPORTO CON GLI ELEMENTI TUTELATI DAL PIANO PAESAGGISTICO TERRITORIALE REGIONALE	Pagina 22 di 25

2.4 ANALISI DEGLI ELEMENTI TUTELATI - BENI PAESAGGISTICI E ULTERIORI CONTESTI PAESAGGISTICI – COMPONENTI DEI VALORI PERCETTIVI

Dall'Analisi della Cartografia della Tavola 6 del P.P.T.R. relativa alle componenti dei valori insediativi (vedi figura 2.5) si può osservare come non ci siano elementi critici che interferiscano con l'opera di che trattasi. L'impianto di Generazione risulta distante 2.5 km dall'Elemento critico più vicino (Strada Statale Adriatica - Strada a Valenza Paesaggistica)

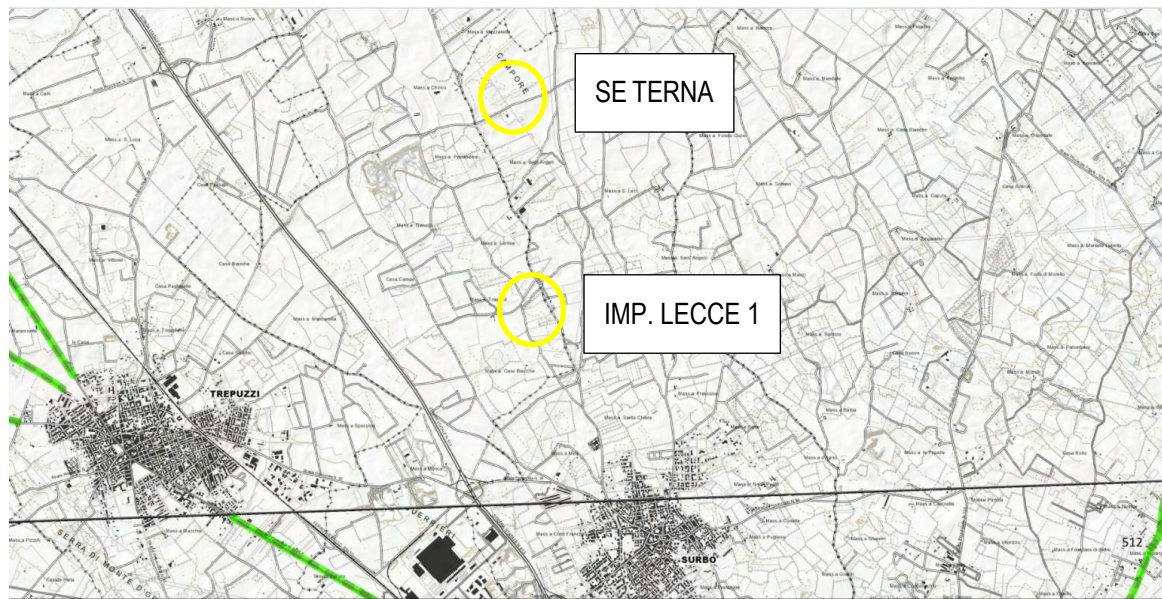

Legenda

6.3.2 Componenti dei valori percettivi

-  UCP - Luoghi panoramici
-  UCP - Luoghi panoramici Poligonali
-  UCP - Strade panoramiche
-  UCP - Strade a valenza paesaggistica
-  UCP - Strade a valenza paesaggistica poligonali
-  UCP - Coni visuali

4490000N

Figura 2.5: Inquadramento su P.P.T.R. – Componenti dei Valori Percettivi

ELABORATO 3.5-SIA	COMUNE di LECCE PROVINCIA di LECCE	Rev.: 02/21
COMET ENERGY POWER	<i>PROGETTO DEFINITIVO</i> REALIZZAZIONE SU AREA INDUSTRIALE DI UN IMPIANTO SOLARE FOTOVOLTAICO CONNESSO ALLA RETE DI POTENZA DI PICCO PARI A 48.733,10 kW E POTENZA IN IMMISSIONE PARI A 38.000,00 kW	Data: 15/12/2021
	RAPPORTO CON GLI ELEMENTI TUTELATI DAL PIANO PAESAGGISTICO TERRITORIALE REGIONALE	Pagina 23 di 25

2.5 ANALISI DEGLI ELEMENTI TUTELATI - BENI PAESAGGISTICI E ULTERIORI CONTESTI PAESAGGISTICI – STRUTTURA IDROGEOMORFOLOGICA



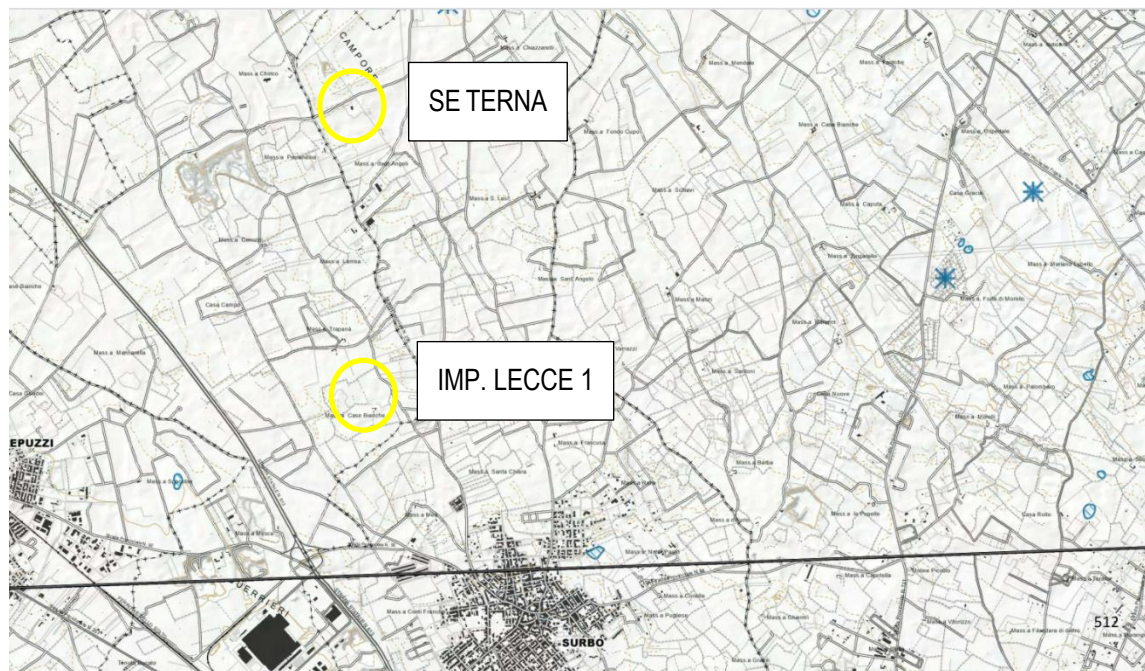







Dall'Analisi della Cartografia della Tavola 6 del P.P.T.R. relativa alla Struttura Idrogeomorfologica (vedi figura 2.6) si può osservare come non ci siano elementi critici che interferiscano con l'opera di che trattasi.



Legenda

6.1.1 Componenti geomorfologiche

Ulteriori contesti paesaggistici

-  00_grotte_punti
-  00_Inghiottittoi
-  00_Geositi
-  UCP - Inghiottittoi (50m)
-  UCP - Geositi (100m)
-  UCP - Cordoni dunari
-  UCP - Doline
-  00_Grotte_catasto_grotte
-  UCP - Grotte (100m)
-  UCP - Lame e gravine
-  UCP - Versanti

4490000N

Figura 2.6: Inquadramento su P.P.T.R. – Struttura Idrogeomorfologica

ELABORATO 3.5-SIA	COMUNE di LECCE PROVINCIA di LECCE	Rev.: 02/21
COMET ENERGY POWER	<i>PROGETTO DEFINITIVO</i> REALIZZAZIONE SU AREA INDUSTRIALE DI UN IMPIANTO SOLARE FOTOVOLTAICO CONNESSO ALLA RETE DI POTENZA DI PICCO PARI A 48.733,10 kW E POTENZA IN IMMISSIONE PARI A 38.000,00 kW	Data: 15/12/2021
	RAPPORTO CON GLI ELEMENTI TUTELATI DAL PIANO PAESAGGISTICO TERRITORIALE REGIONALE	Pagina 24 di 25

2.6 ANALISI DEGLI ELEMENTI TUTELATI - BENI PAESAGGISTICI E ULTERIORI CONTESTI PAESAGGISTICI – STRUTTURA IDROLOGICA

Dall'Analisi della Cartografia della Tavola 6 del P.P.T.R. relativa alla struttura Idrologica (vedi figura 2.7) si può osservare come non ci siano elementi critici che interferiscano con l'opera di che trattasi.



Figura 2.7: Inquadramento su P.P.T.R. – Struttura Idrologica

ELABORATO 3.5-SIA	COMUNE di LECCE PROVINCIA di LECCE	Rev.: 02/21
COMET ENERGY POWER	<i>PROGETTO DEFINITIVO</i> REALIZZAZIONE SU AREA INDUSTRIALE DI UN IMPIANTO SOLARE FOTOVOLTAICO CONNESSO ALLA RETE DI POTENZA DI PICCO PARI A 48.733,10 kW E POTENZA IN IMMISSIONE PARI A 38.000,00 kW	Data: 15/12/2021
	RAPPORTO CON GLI ELEMENTI TUTELATI DAL PIANO PAESAGGISTICO TERRITORIALE REGIONALE	Pagina 25 di 25

2.7 CONCLUSIONI

Dall'analisi cartografica relativa al rapporto con gli elementi tutelati del Piano Territoriale si può affermare che il nuovo impianto fotovoltaico è perfettamente compatibile in quanto non risulta interferire con alcun elemento vincolato.

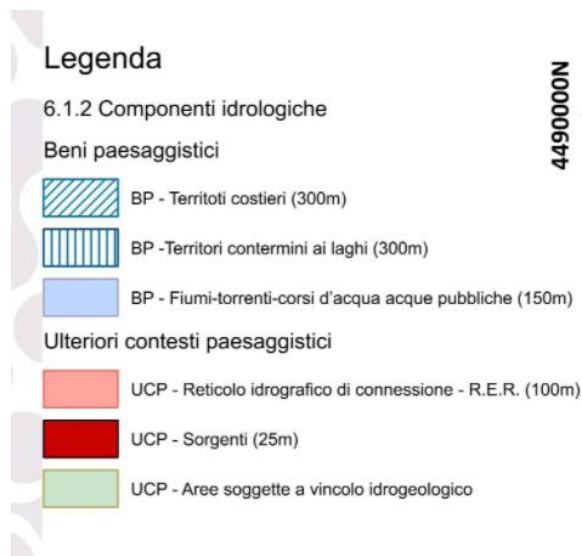
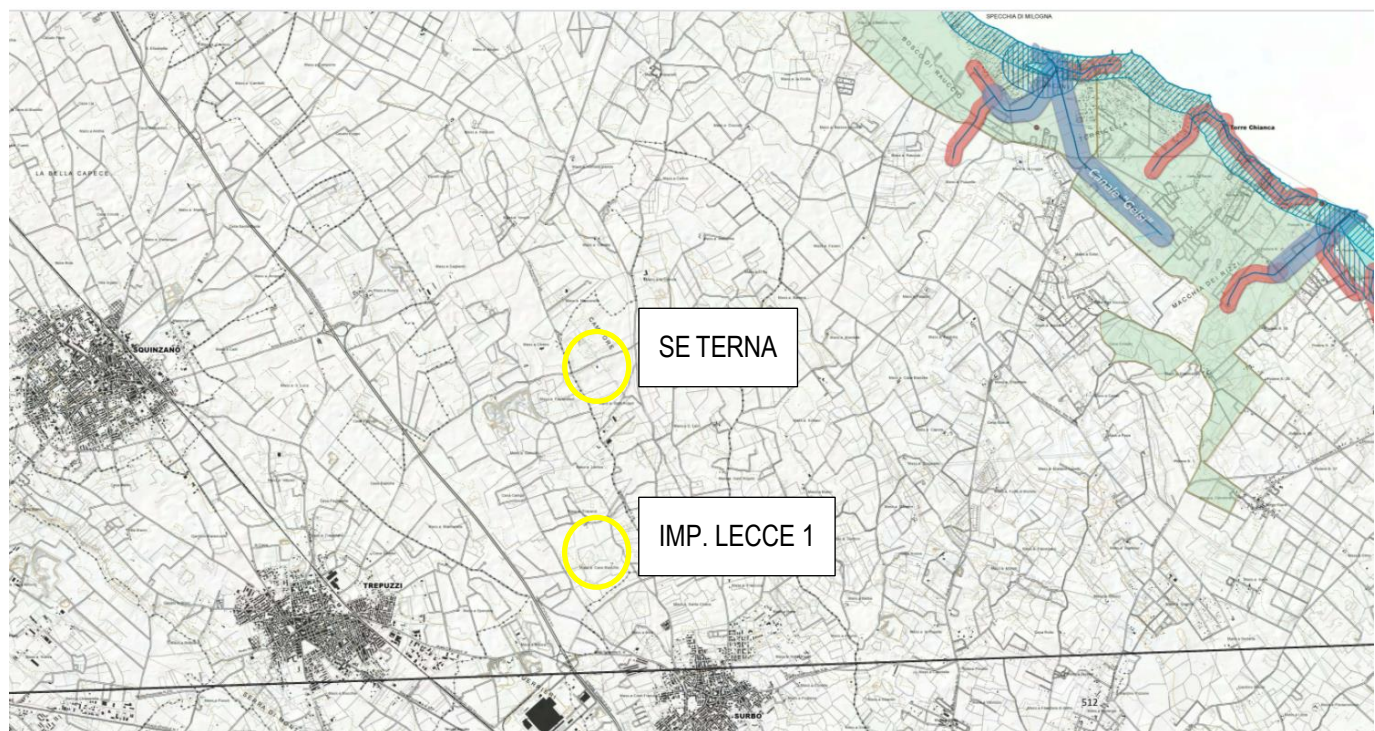
Bolzano, li 15/12/2021

In Fede
Il Tecnico
(Dott. Ing. Luca Ferracuti Pompa)

