

scala di riproduzione 1:25000

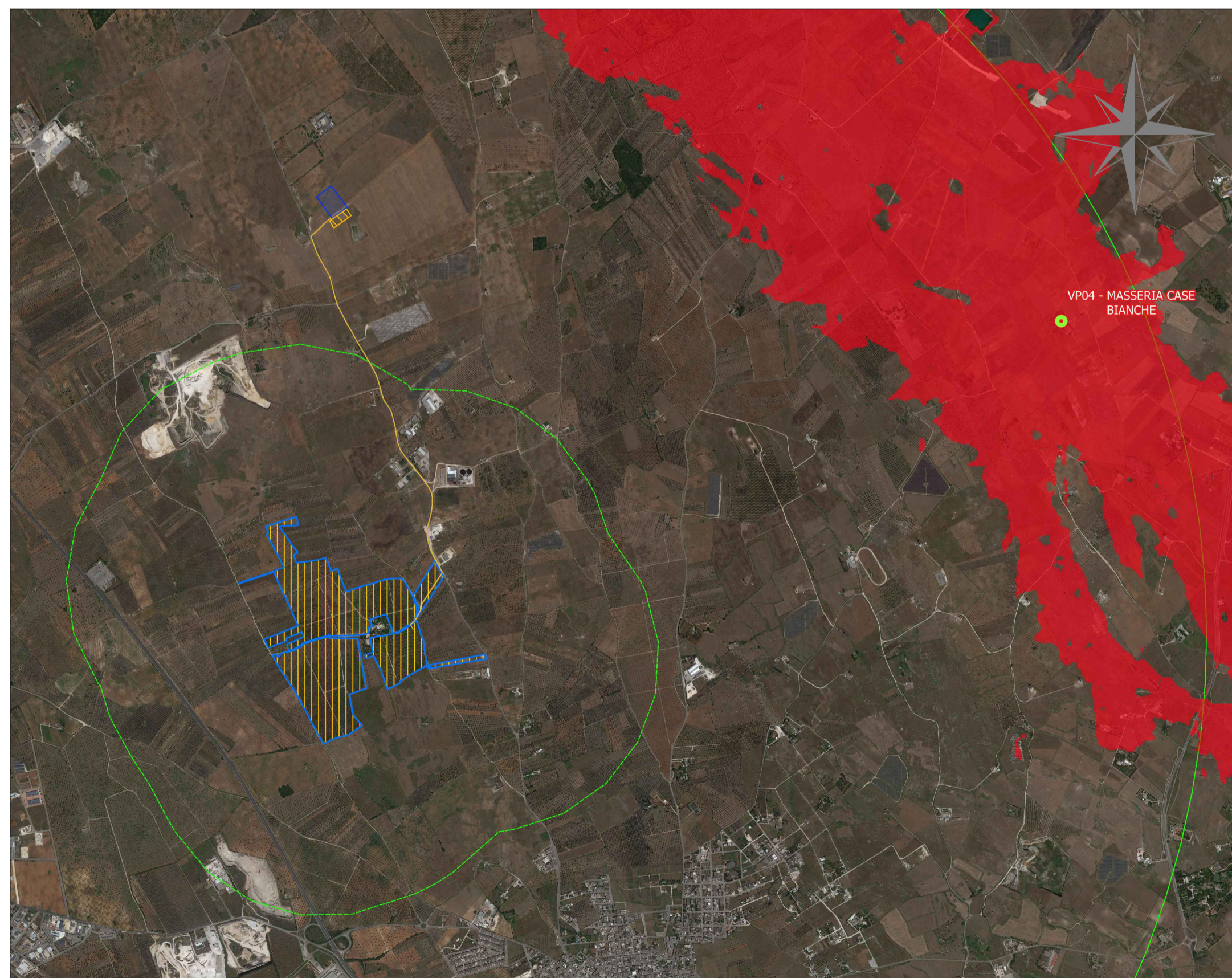

LEGENDA

-  limite area vasta
-  limite area di sito
-  tracciato cavidotto interrato
-  area di progetto SEU
-  area di progetto SE
-  area di progetto impianto LECCE 1
-  VP
-  territorio teoricamente visibile da VP

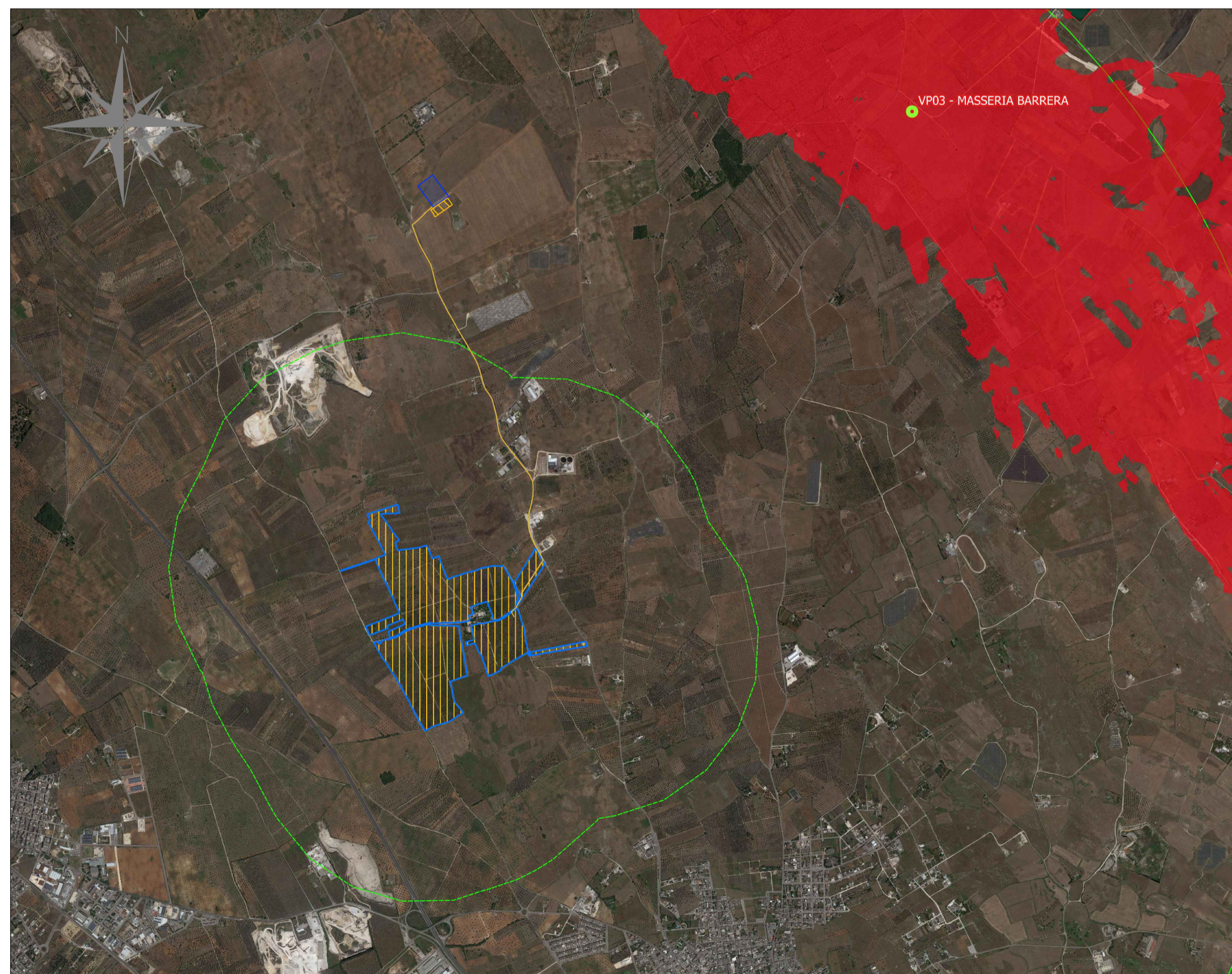
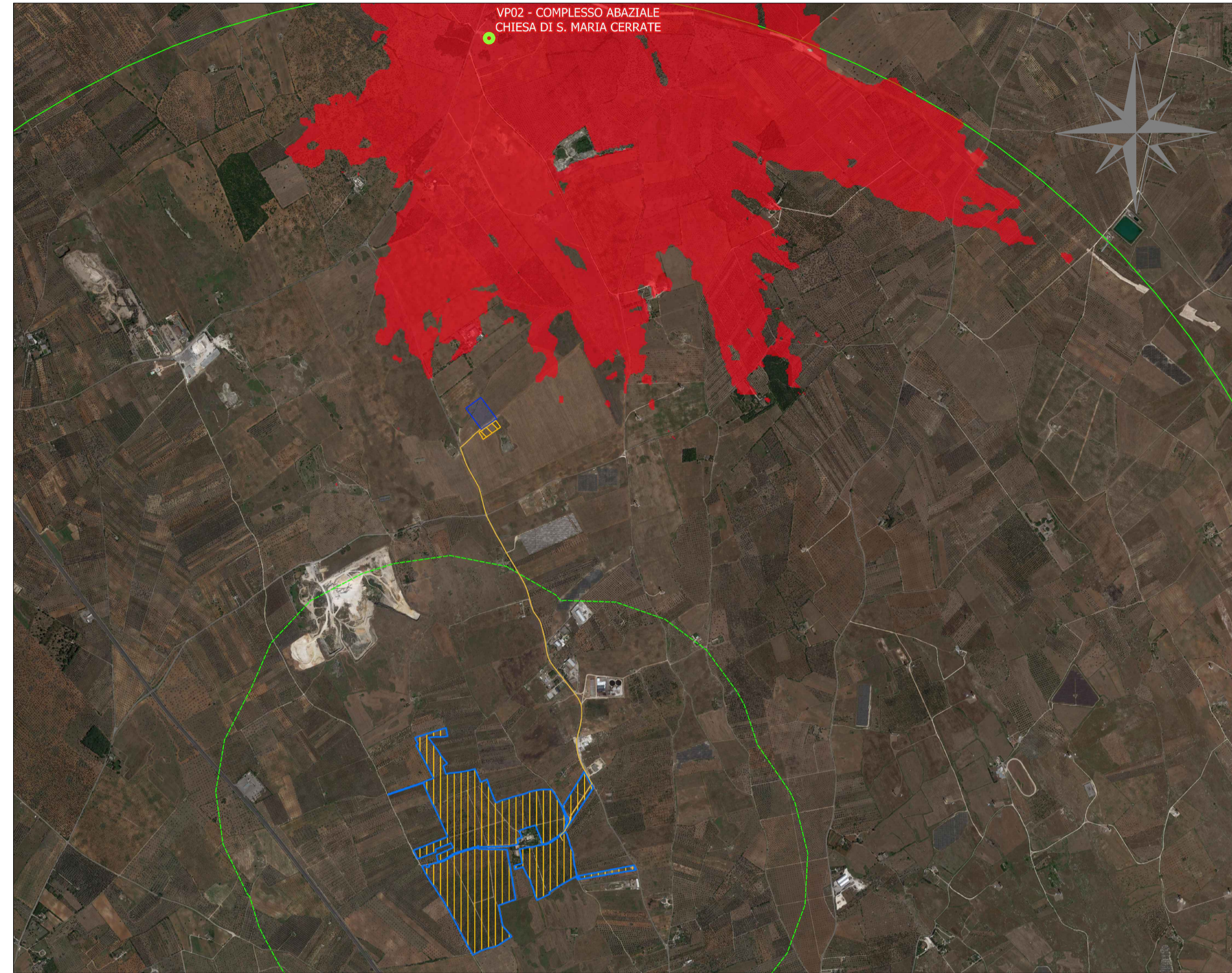
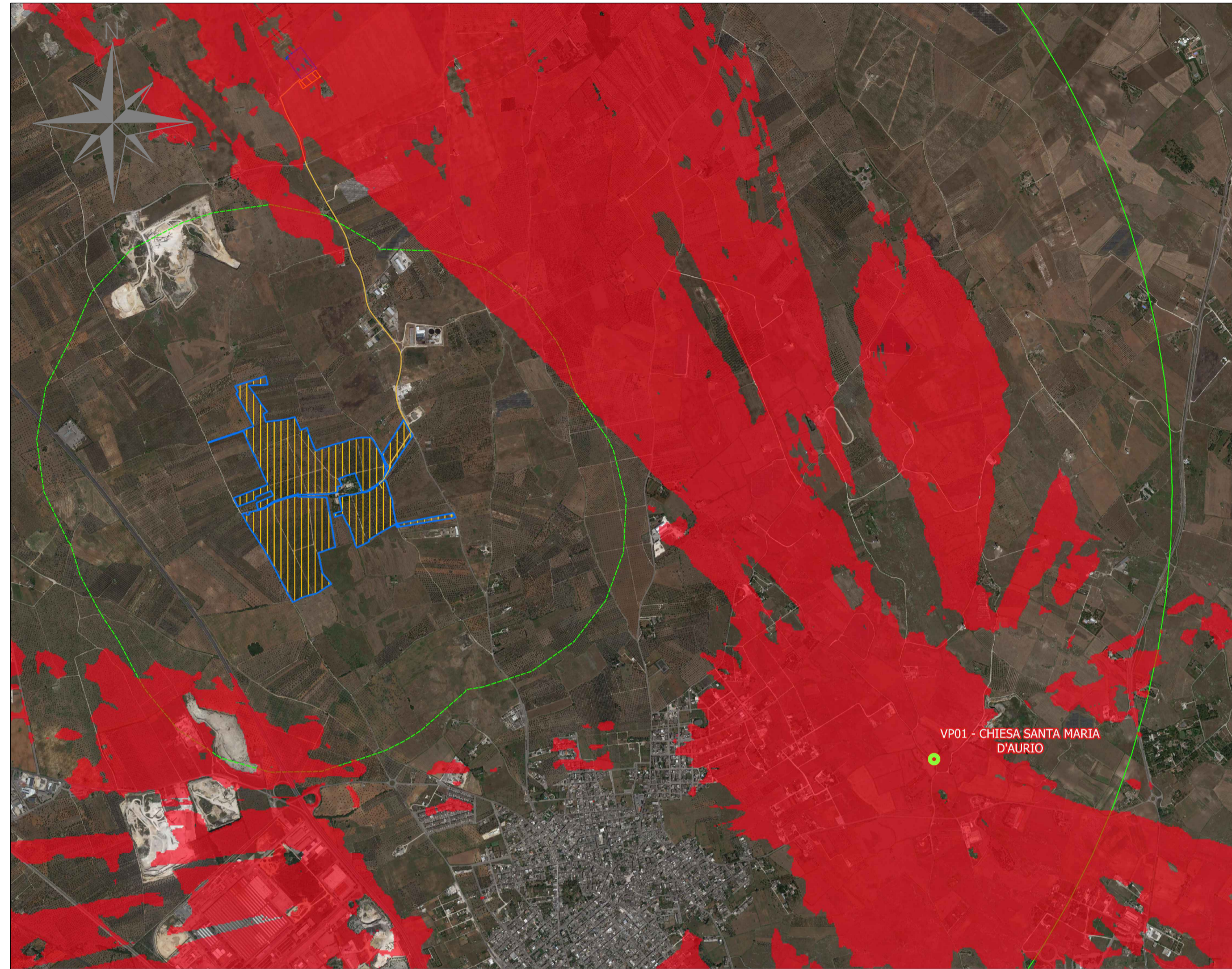



COMUNE DI LECCE



PROVINCIA DI LECCE



REGIONE PUGLIA

REALIZZAZIONE SU AREA INDUSTRIALE DI UN IMPIANTO SOLARE FOTOVOLTAICO CONNESSO ALLA RETE DI POTENZA DI PICCO PARI A 48.733,10 kW E POTENZA IN IMMISSIONE PARI A 38.000,00 kW

Denominazione impianto:		IMPIANTO LECCE 1																															
Ubicazione:		Comune di Lecce (LE) Masseria Trapanà'																															
ELABORATO 3.14-SIA	STUDIO DI INTERVISIBILITA' TEORICA CARTA DELLE INTERVISIBILITA' Analisi Visual Point: VP01 - VP02 - VP03 - VP04																																
Cod. Doc.: 3.14-SIA		Project - Commissioning - Consulting Municipal Business Sector 1 Str. HRISOVULLI Nr. 2-4, Parter, Camera 1, Bl. 2, Ap. 88 RO41889165	Scala: Varie Data: 15/12/2021																														
Richiedente:		<table border="1" style="width: 100%; border-collapse: collapse;"> <tr> <td style="text-align: center;">COMET ENERGY POW//R</td> <td style="text-align: center;">PRELIMINARE</td> <td style="text-align: center;">DEFINITIVO</td> <td style="text-align: center;">ESECUTIVO</td> </tr> <tr> <td></td> <td style="text-align: center;"><input type="checkbox"/></td> <td style="text-align: center;"><input checked="" type="checkbox"/></td> <td style="text-align: center;"><input type="checkbox"/></td> </tr> </table>		COMET ENERGY POW//R	PRELIMINARE	DEFINITIVO	ESECUTIVO		<input type="checkbox"/>	<input checked="" type="checkbox"/>	<input type="checkbox"/>																						
COMET ENERGY POW//R	PRELIMINARE	DEFINITIVO	ESECUTIVO																														
	<input type="checkbox"/>	<input checked="" type="checkbox"/>	<input type="checkbox"/>																														
LECCE S.r.l. Piazza Walther/Von Vogelweide, 8 39100 Bolzano Provincia di Bolzano P.IVA 03016670212 ITALY		Tecnici: Dott. Ing. Luca Ferracuti Pompa Iscritto al n. A344 dell'Albo degli Ingegneri della Provincia di Fermo																															
<table border="1" style="width: 100%; border-collapse: collapse;"> <thead> <tr> <th>Revisione</th> <th>Data</th> <th>Descrizione</th> <th>Redatto</th> <th>Approvato</th> <th>Autorizzato</th> </tr> </thead> <tbody> <tr> <td>01</td> <td>01/09/2020</td> <td>Progetto Definitivo</td> <td>F.P.L.</td> <td>F.P.L.</td> <td>F.P.L.</td> </tr> <tr> <td>02</td> <td>15/12/2021</td> <td>Revisione</td> <td>F.P.L.</td> <td>F.P.L.</td> <td>F.P.L.</td> </tr> <tr> <td>03</td> <td></td> <td></td> <td></td> <td></td> <td></td> </tr> <tr> <td>04</td> <td></td> <td></td> <td></td> <td></td> <td></td> </tr> </tbody> </table>				Revisione	Data	Descrizione	Redatto	Approvato	Autorizzato	01	01/09/2020	Progetto Definitivo	F.P.L.	F.P.L.	F.P.L.	02	15/12/2021	Revisione	F.P.L.	F.P.L.	F.P.L.	03						04					
Revisione	Data	Descrizione	Redatto	Approvato	Autorizzato																												
01	01/09/2020	Progetto Definitivo	F.P.L.	F.P.L.	F.P.L.																												
02	15/12/2021	Revisione	F.P.L.	F.P.L.	F.P.L.																												
03																																	
04																																	
Il Tecnico: Dott. Ing. Luca Ferracuti Pompa (iscritto al n. A344, dell'Albo dell'Ordine degli Ingegneri della Provincia di Fermo)		Il Richiedente: LECCE S.r.l. Piazza Walther/Von Vogelweide, 8 - 39100 Bolzano (BZ) P.Iva : 03016670212																															