SCALA DI RIPRODUZIONE 1:6.000

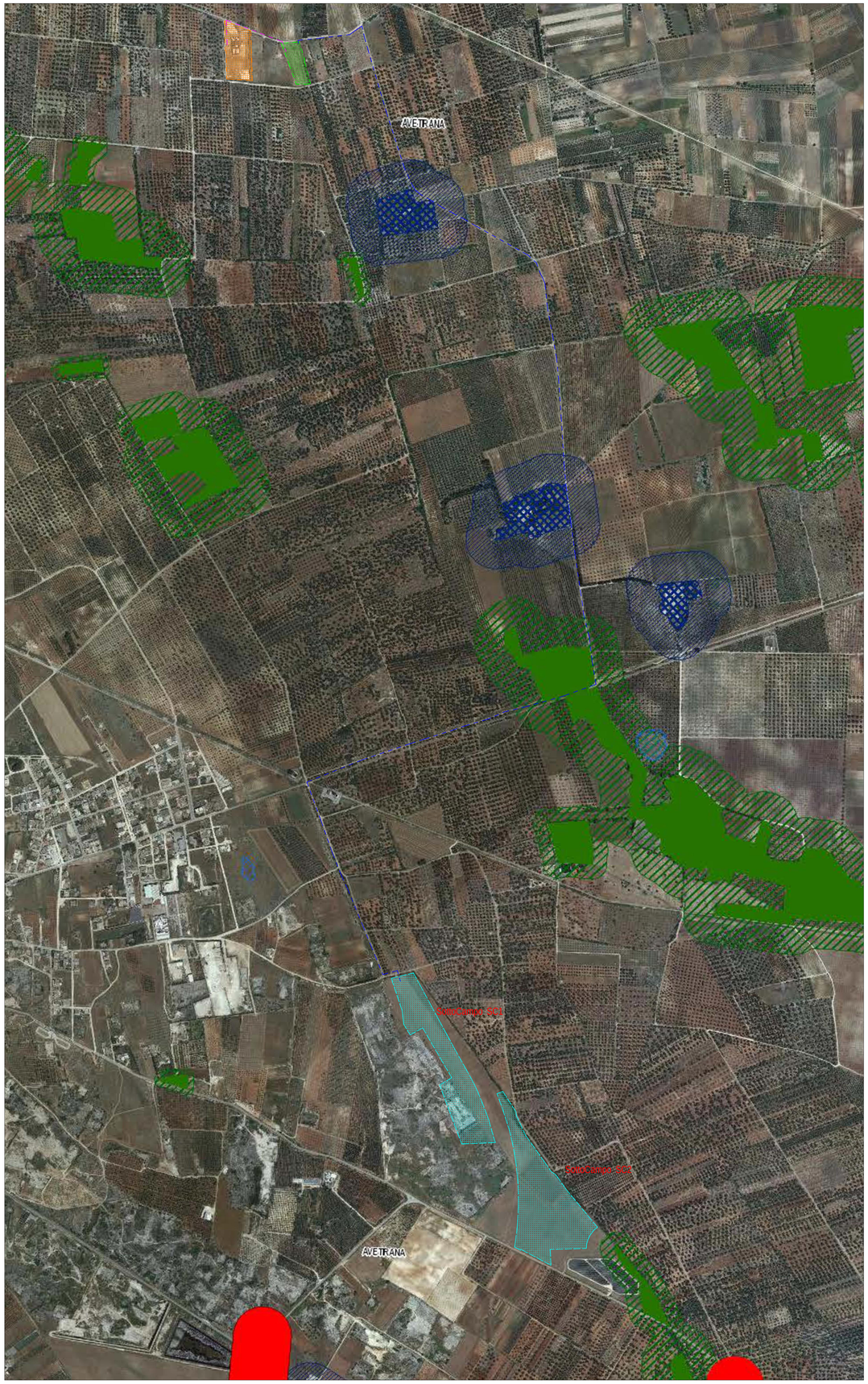


SCALA DI RIPRODUZIONE: 1:5.000

## LEGENDA

| | | | | | |
|---|---|---|---|---|---|
| Confini Comunali | Territori costieri | Aree di rispetto dei boschi | SIC | b - aree appartenenti alla rete dei tratturi | Luoghi panoramici (poligoni) |
| Lame e gravine | Aree contermini ai laghi | Aree umide | SIC MARE | c - aree a rischio archeologico | Strade a valenza paesaggistica |
| Doline | Fiumi e torrenti, acque pubbliche | Prati e pascoli naturali | Aree di rispetto dei parchi e delle riserve regionali | Rete tratturi | Strade a valenza paesaggistica (poligoni) |
| Geositi (fascia tutela) | Sorgenti | Formazioni arbustive in evoluzione naturale | Immobili e aree di notevole interesse pubblico | Siti storico culturali | Strade panoramiche |
| Inghiottitoi | Reticolo idrografico di connessione della R.E.R. | Aree e riserve naturali marine | Zone gravate da usi civici validate | Zone interesse archeologico | Coni visuali |
| Cordoni dunari | Vincolo idrogeologico | Parchi nazionali e riserve naturali statali | Zone gravate da usi civici | Città consolidata | |
| Grotte | Boschi | Parchi e riserve naturali regionali | Zone di interesse archeologico | Paesaggi rurali | |
| Versanti | Zone umide Ramsar | ZPS | a - siti interessati da beni storico culturali | Luoghi panoramici | |

Ortofoto: riprese AGEA 2016

DATI DI ORIENTAMENTO E MODULO DI DEFORMAZIONE LINEARE AL CENTRO DEGLI ELEMENTI

Nq = Nord quadrettatura
N = Nord geografico
Nm = Nord magnetico
d = Declinazione magnetica
g = Convergenza
m = Modulo di deformazione lineare

d = +2°32'24" (elemento 494093);
+2°31'48" (elemento 494094);

g = +1°31'41" (elemento 494093);
+1°31'44" (elemento 494094);

m = 1.00009904 (elemento 494093);
1.00009900 (elemento 494094);

La declinazione magnetica è riferita al centro degli elementi alla data del 1° gennaio 2005. Il valore della declinazione varia annualmente di circa +4'24"

QUADRO D'UNIONE 1:50.000

QUADRO D'UNIONE DEGLI ELEMENTI LIMITROFI

| | | | |
|---|---|---|---|
| 495133 CASA SCHIAVONI | 495132 STAZIONE DI AVETRANA | 495143 MASSERIA L'ARGENTONE | 495142 MASSERIA TORRE VECCHIA |
| 511014 POZZELLE | 511011 MASSERIA RUGGIANO | 511024 MASSEIA FRASSANITO | 511021 IACORIZZO |
| 511013 MASSERIA MONTI D'ARENA | 511012 AVETRANA | 511023 CASTELLO DI MOTUNATO | 511022 MASSERIA FIUSCHI |
| 511054 MASSERIA LA SCALELLA | 511051 MONTE DELLA MARINA | 511064 MASSERIA ABBATEMASI | 511061 MASSERIA DONNA TERESA |
| 511053 SAN PIETRO | 511052 SPECCHIARICA | 511063 SERRA DEGLI ANGELI | 511062 SERRA IANNUZZI |

POSITIONE DELL'ELEMENTO NEL FOGLIO 511

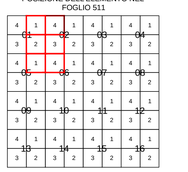


## LEGENDA

- Confini Catastali Impianto Fotovoltaico
- Confini Catastali Area Stazione di Elevazione Produttore
- Limiti Catastali Cabina Primaria Ruggianello
- Linea MT 30 kV in Cavo Interrato (Produttore)
- Linea AT cavo Interrato

# COMUNE DI AVETRANA

PROVINCIA DI TARANTO — REGIONE PUGLIA

## REALIZZAZIONE DI UN IMPIANTO SOLARE FOTOVOLTAICO CONNESSO ALLA RETE DELLA POTENZA DI PICCO PARI A 12.045,60 kW COLLEGATO AD UN PIANO AGRONOMICO PER L'UTILIZZO A SCOPI AGRICOLI DELL'AREA

Denominazione Impianto: IMPIANTO AVETRANA 1

**Ubicazione:** Comune di Avetrana (TA)
Strada Provinciale n.145

**ELABORATO**
021902_IMP_D

Cod. Doc. AVA20_021902_IMP_D

INQUADRAMENTO URBANISITICO
INSERIMENTO SU VINCOLI DEL P..P.T.R.

COMET ENERGY POWER

*Project - Commissioning - Consulting*
Municipul Bucarest Sector 1
Str. HIRSOVULUI Nr. 2-4, Parter, Camera 1, Bl. 2, Ap. 88
ROMÂNIA

Scala: Varie
Data: 15/12/2021
PROGETTO: PRELIMINARE ☐ DEFINITIVO ☒ ESECUTIVO ☐

**Richiedente:**
***AVETRANA S.r.l.***
Piazza Walther Von Vogelweide, 8
39100 Bolzano
Provincia di Bolzano
P.IVA 03027960214
ITALY

**Tecnico:**
*Dott. Ing. Luca Ferracuti Pompa*
*Iscritto al n.A344 dell'Albo degli Ingegneri della Provincia di Fermo*

| Revisione | Data | Descrizione | Redatto | Approvato | Autorizzato |
|---|---|---|---|---|---|
| 01 | 17/03/2021 | Progetto Definitivo | F.P.L. | F.P.L. | F.P.L. |
| 02 | 15/12/2021 | Revisione | F.P.L. | F.P.L. | F.P.L. |
| 03 | | | | | |
| 04 | | | | | |

***Il Tecnico:***
*Dott. Ing. Luca Ferracuti Pompa*
*(Iscritto al n. A344, dell'Albo dell'Ordine degli Ingegneri della Provincia di Fermo)*

***Il Richiedente:***
***AVETRANA S.r.l.***
*Piazza Walther Vogelweide, 8 - 39100 Bolzano (BZ)*
*P.Iva 03027960214*