

COMUNE DI AVETRANA

PROVINCIA DI TARANTO REGIONE PUGLIA

**REALIZZAZIONE DI UN IMPIANTO SOLARE FOTOVOLTAICO
CONNESSO ALLA RETE DELLA POTENZA DI PICCO PARI
A 12.045,60 kW COLLEGATO AD UN PIANO AGRONOMICO PER
L'UTILIZZO A SCOPI AGRICOLI DELL'AREA**

Denominazione Impianto: **IMPIANTO AVETRANA 1**

Ubicazione: **Comune di Avetrana (TA)
Strada Provinciale n.145**

ELABORATO **021908_IMP_D** INQUADRAMENTO URBANISTICO
Cod. Doc. AVA02_021908_IMP_D INSERIMENTO SU CARTA USO DEL SUOLO

COMET ENERGY **POW//R**

Projet - Examination - Consulting
Via S. Maria Maddalena, 1
00187 Roma

Scale: Voto: PROGETTO

Data: **15/12/2021**

Richiedente: **AVETRANA S.r.l.**
Piazza Walter Vegeto, 8
71010 Bitonto
Provincia di Bari
P. IVA 030796014
ITALY

Tecnico: **DMG Ing. Luca Ferracuti Pompa**
iscritto al n. 4344 dell'Albo degli Ingegneri
della Provincia di Fermo

Revisione	Data	Descrizione	Redatto	Approvato	Autorizzati
01	17/03/2021	Progetto Definitivo	F.P.L.	F.P.L.	F.P.L.
02	15/12/2021	Revisione	F.P.L.	F.P.L.	F.P.L.
03					
04					

Il Tecnico: **AVETRANA S.r.l.**
Data: 15/12/2021
Firma: *[Firma]*

Il Richiedente: **AVETRANA S.r.l.**
Piazza Walter Vegeto, 8 - 71010 Bitonto (BT)
P. IVA: 030796014

SCALA DI RIPRODUZIONE 1:4.000



SCALA DI RIPRODUZIONE 1:10.000

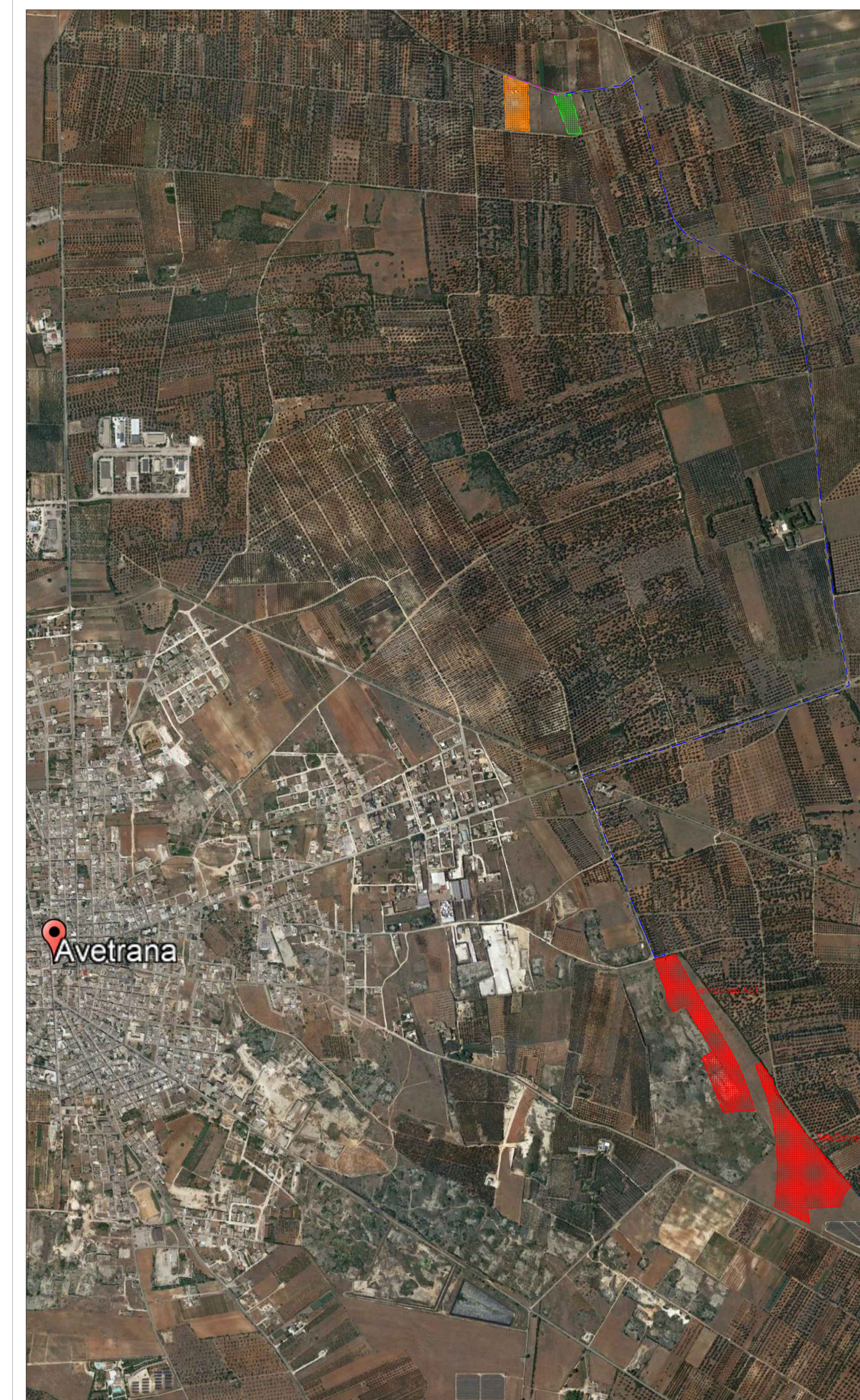

LEGENDA

Limiti Catastali Area Stazione di Elevazione Produttore

USO DEL SUOLO LEGENDA

Legende	Legende	Legende
1115 - tessuto residenziale continuo storico e denso	1332 - nuclei rimasugliati e anaffati	321 - aree a pascolo naturale, praterie, boscchi
1112 - tessuto residenziale continuo, denso più recente e basso	141 - aree verdi urbane	322 - cespugliati e arbustivi
1113 - tessuto residenziale continuo, denso recente, alto	142 - campi, strutture agricole ricettive e transitorie o simili	323 - aree a vegetazione erbacea
1121 - tessuto residenziale discontinuo	143 - aree sportive (calcio, atletica, tennis, ecc)	324 - aree a ricostituzione naturale
1122 - tessuto residenziale rado e eclettico	144 - parchi di divertimento (acquedotti, zoo, safari e simili)	325 - aree a ricostituzione artificiale (stanbiocchimenti nelle fasce di noverolo)
1123 - tessuto residenziale sparso	145 - aree archeologiche	326 - spiagge, dune e sabbie
1211 - insediamento industriale o artigianale con spazi annessi	146 - discariche	331 - rocce nude, falde e affioramenti
1212 - insediamento commerciale	2111 - seminativi semplici in aree non irrigue	332 - aree con vegetazione rada
1213 - insediamento dei grandi impianti di servizi pubblici e privati	2112 - colture orticole in pieno campo in terra e sotto plastica in aree non irrigue	333 - aree incoltivate da boscelli o altri eventi demostri
1214 - insediamenti ospedalieri	2121 - seminativi semplici in aree irrigue	411 - paludi interne
1215 - insediamenti degli impianti tecnologici	2122 - colture orticole in pieno campo in terra e sotto plastica in aree irrigue	421 - paludi salmastre
1216 - insediamenti produttivi agricoli	221 - vigneti	422 - saline
1217 - insediamenti in disuso	222 - uliveti e frutteti misti	5111 - fiumi, torrenti e fossi
1221 - reti stradali e spazi accessori	223 - oliveti	5112 - canali di irrigazione
1222 - reti ferroviarie comprese le superfici annessa	224 - altre colture permanenti	5121 - bacini senza qualsiasi utilizzazione produttiva
1223 - grandi impianti di concentrazione e smaltimento rifiuti	231 - superfici a copertura erbacea densa	5122 - bacini con prevalente utilizzazione per scopi irrigui
1224 - aree per gli impianti delle telecomunicazioni	241 - colture temporanee associate a colture permanenti	5123 - acquedotti
1225 - reti ed aree per la distribuzione, la produzione e il trasporto dell'energia	242 - sistemi colturali e particolari complessi	521 - laguna, laghi e stagni costieri
123 - aree portuali	243 - aree prevalentemente occupate da colture agrarie con presenza di spazi naturali	522 - estuari
124 - aree aeroportuali ed elporti	244 - aree agronomiche	
131 - aree adriatiche	311 - boschi di latifoglio	
132 - boschi di conifere	312 - boschi di conifere	
133 - boschi misti di conifere e latifoglio	313 - boschi misti di conifere e latifoglio	