SCALA DI RIPRODUZIONE 1:2.000

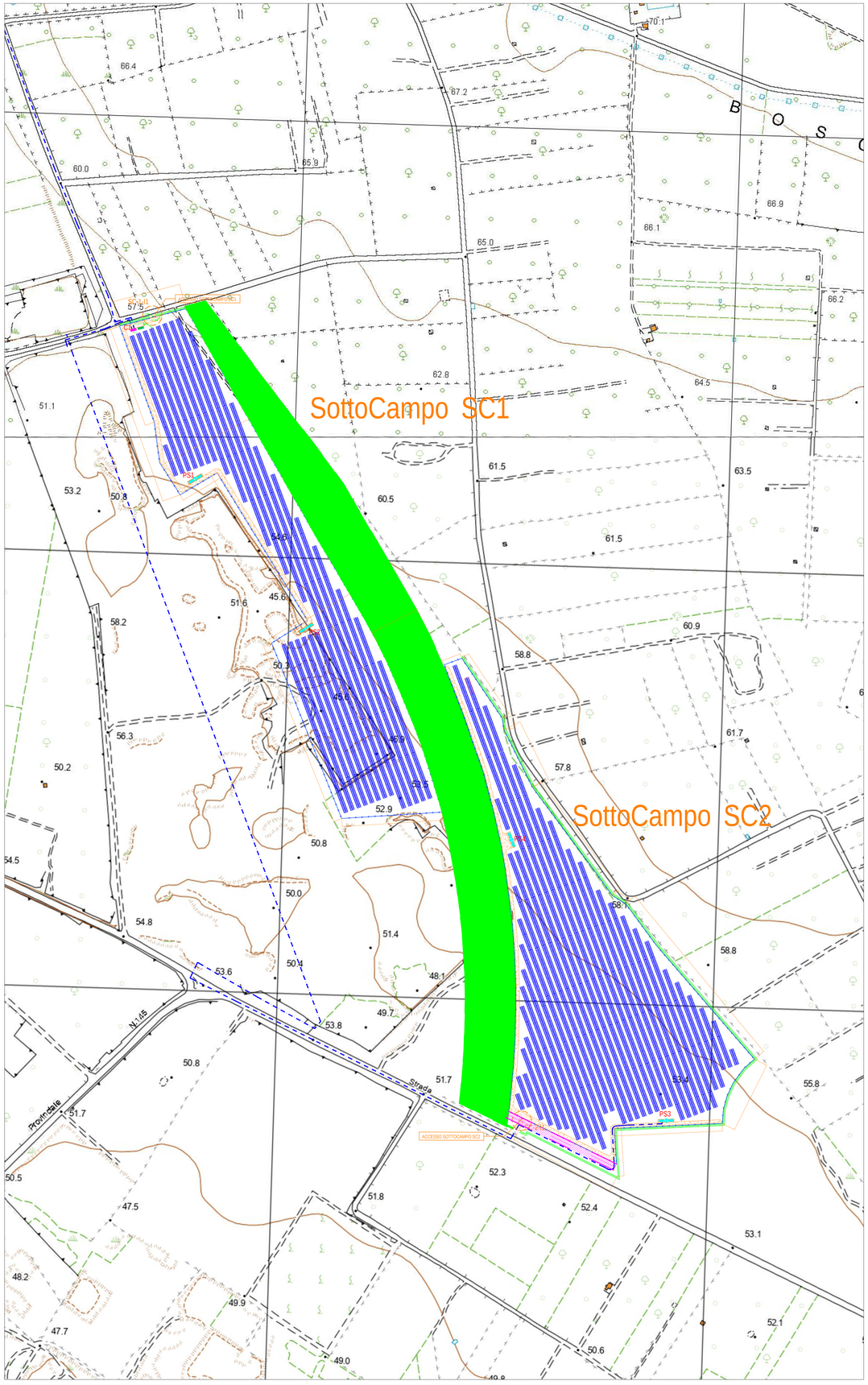

SCALA DI RIPRODUZIONE 1:10.000

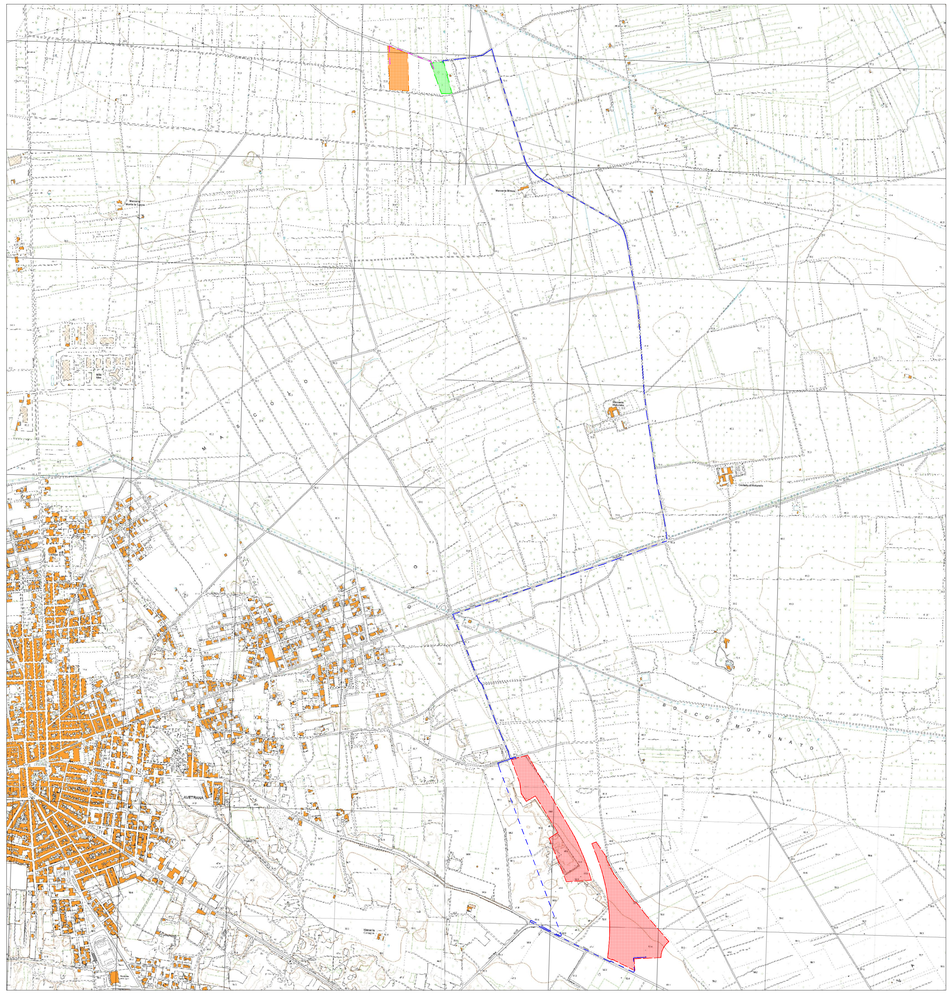

LEGENDA

- Cabina di Parallelo
- Control Room
- Tracker Monoassiale
- Cavidotto Interrato MT 30 kV
- Cavidotto Interrato BT
- Cavidotto Interrato BT+MT
- Cavidotto Interrato AT
- Limiti Catastali Cabina Primaria Ruggianello
- Limiti Catastali Area Stazione di Elevazione Produttore
- Recinzione Perimetrale Impianto Fotovoltaico
- Mitigazione Perimetrale Impianto Fotovoltaico
- SC-1-I1 — Cancello di Ingresso Automatico
- ACCESSO SOTTOCAMPO SC2 — Viabilità Impianto FV di Nuova Realizzazione
- Power Station
- Fascia di Rispetto Stradale
- Fascia di Rispetto Linea Elettrica

COMUNE DI AVETRANA

PROVINCIA DI TARANTO — REGIONE PUGLIA

REALIZZAZIONE DI UN IMPIANTO SOLARE FOTOVOLTAICO CONNESSO ALLA RETE DELLA POTENZA DI PICCO PARI A 12.045,60 kW COLLEGATO AD UN PIANO AGRONOMICO PER L'UTILIZZO A SCOPI AGRICOLI DELL'AREA

Denominazione Impianto: IMPIANTO AVETRANA 1

Ubicazione: Comune di Avetrana (TA)
Strada Provinciale n.145

ELABORATO
022101_IMP_D

Cod. Doc.: AVA20_022101_IMP_D

LAY OUT IMPIANTO SU C.T.R.

COMET ENERGY POWER

Project - Commissioning - Consulting
Municipul Bucaresti Sector 1
Str. HIRSOVULUI Nr. 2-4, Parter, Camera 1, Bl. 2, Ap. 88
ROA13891/85

Scala: Varie
Data: **15/12/2021**
PROGETTO — PRELIMINARE ☐ DEFINITIVO ☒ ESECUTIVO ☐

Richiedente:
AVETRANA S.r.l.
Piazza Walther Von Vogelweide, 8
39100 Bolzano
Provincia di Bolzano
P.IVA 03027960214
ITALY

Tecnico:
Dott. Ing. Luca Ferracuti Pompa
Iscritto al n.A344 dell'Albo degli Ingegneri della Provincia di Fermo

Revisione	Data	Descrizione	Redatto	Approvato	Autorizzato
01	15/12/2021	Progetto Definitivo	F.P.L.	F.P.L.	F.P.L.
02					
03					
04					

Il Tecnico:
Dott. Ing. Luca Ferracuti Pompa
(Iscritto al n. A344, dell'Albo dell'Ordine degli Ingegneri della Provincia di Fermo)

Il Richiedente:
AVETRANA S.r.l.
Piazza Walther Vogelweide, 8 - 39100 Bolzano (BZ)
P.Iva 03027960214