REGIONE PUGLIA

COMUNE DI ORTA NOVA (FG)

COMUNE DI SCIANDRA (TV)

COMUNE DI ORTA NOVA (FG)

COMUNE DI SCIANDRA (TV)

COMUNE DI ALGHERO (SS)

COMUNE DI CARBONIA (SU)

COMUNE DI CARBONIA (SU)

Analisi aree tutelate dal PPTR - *Componenti delle reve ecologiche e dei BH naturalistici*

cogein energy

Via Ugo Bassi, 2
20159 Milano (MI)
P.IVA 09966270961

Progetto: Impianto agrivoltaico "Serini"	**Analisi aree tutelate dal PPTR** - Componenti delle reve ecologiche e dei BH naturalistici
Committente: Serini PV 1 S.r.l. Via Ugo Bassi, 2 20159 Milano (MI) P.IVA 12820140962	**Scala:** 1:5.000 1:10.000 1:25.000

Fonti tematiche: Geoportale Puglia - Tematismi PPTR; Geoportale Nazionale - Vincoli in rete; Geoportale Sardegna - Sardegna Territorio

REDATTO	VERIFICATO	APPROVATO	REVISIONE
Ing. Andrea Tedeschi	Ing. Andrea Tedeschi	Ing. Antonio Cupertino	Rev 00
Ing. Marco Pasquali	Ing. Marco Pasquali		DATA
	Ing. Alessandro Cupertino		14-10-2022

LEGENDA - *Unità progetto*

Simbolo	Descrizione
	Aerogeneratori di progetto
	Cavedotto AT interno esterno (in parco eolico)
	Cavedotto MT interno/esterno (in parco eolico)
	Sistema elettrico AT Terna esistente in Cavedotto
	Stazione elettrica AT/ AT/ Utente
	Limite amministrativo comunale
	Limite amministrativo regionale - Confine Puglia-Molise-Lazio
	AP - Aree di Impianto Produzione - Ambiti aree Disponibilità Aree Contrattualizzate - Ambiti aree Vincolo Preordinato ex DPR 327/2001

1 - Analisi Aree tutelate dal PPTR - *Componenti delle reve ecologiche e dei BH naturalistici*

Simbolo	Descrizione
	Parchi e Riserve
	SIC-ZPS-Biotopi Naturali/Aca
	Aree di rispetto dei parchi e delle riserve regionali (100m)

DETTAGLIO H3-H4

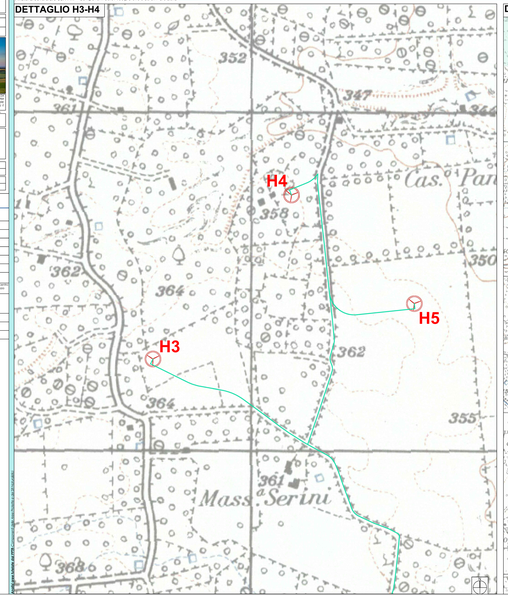

DETTAGLIO 1

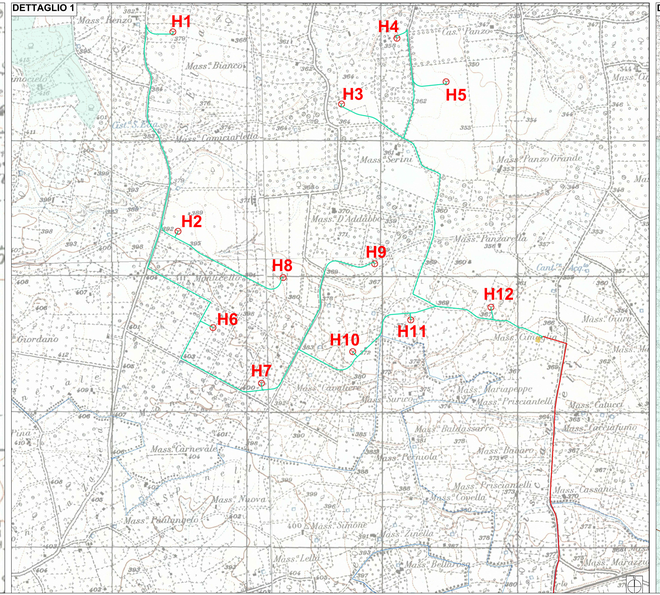

DETTAGLIO 2

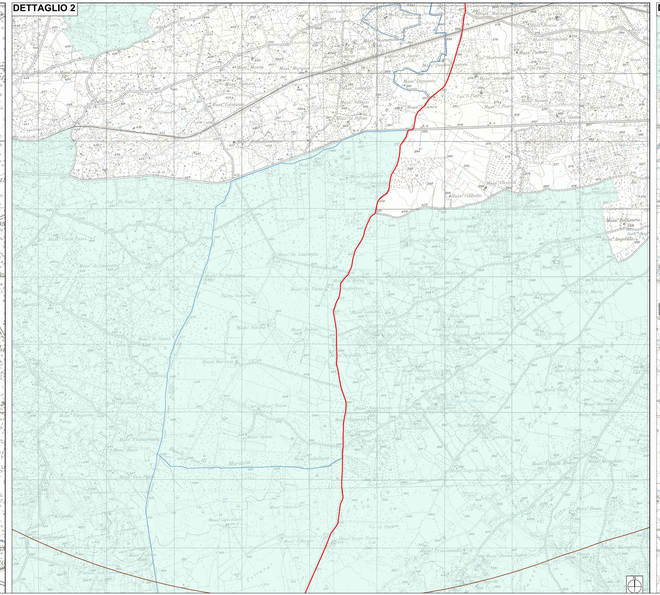
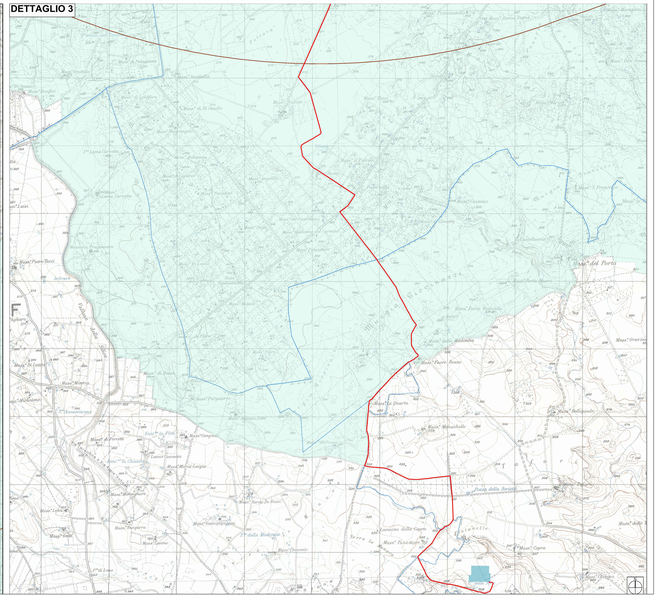
DETTAGLIO 3