

PROGETTO

- WTC
- opere_civili_cantiere
- opere_civili_esercizio
- cavidotto
- SE-RTN_SET
- UR
- Limiti comunali

EVIDENZE ARCHEOLOGICHE

- cretaceo
- paleolitico
- neolitico
- età del bronzo
- età del ferro
- età arcaica
- età classica
- età ellenistica
- età romana
- età tardoantica
- età medievale
- paleosuolo
- sito pluristratificato
- villaggio
- insediamento
- necropoli
- edificio di culto
- Via Appia: Ipotesi Piepoli (2017)

PPTR PUGLIA - VINCOLISTICA

- BP - Immobili e aree di notevole interesse pubblico
- BP - Zone gravate da usi civici
- BP - Zone gravate da usi civici (validate)
- BP - Zone di interesse archeologico
- segnalazioni architettoniche e archeologiche
- aree appartenenti alla rete dei tratturi
- aree a rischio archeologico
- UCP - Città Consolidata
- rete tratturi
- siti storico-culturali
- zone di interesse archeologico

Limiti comunali

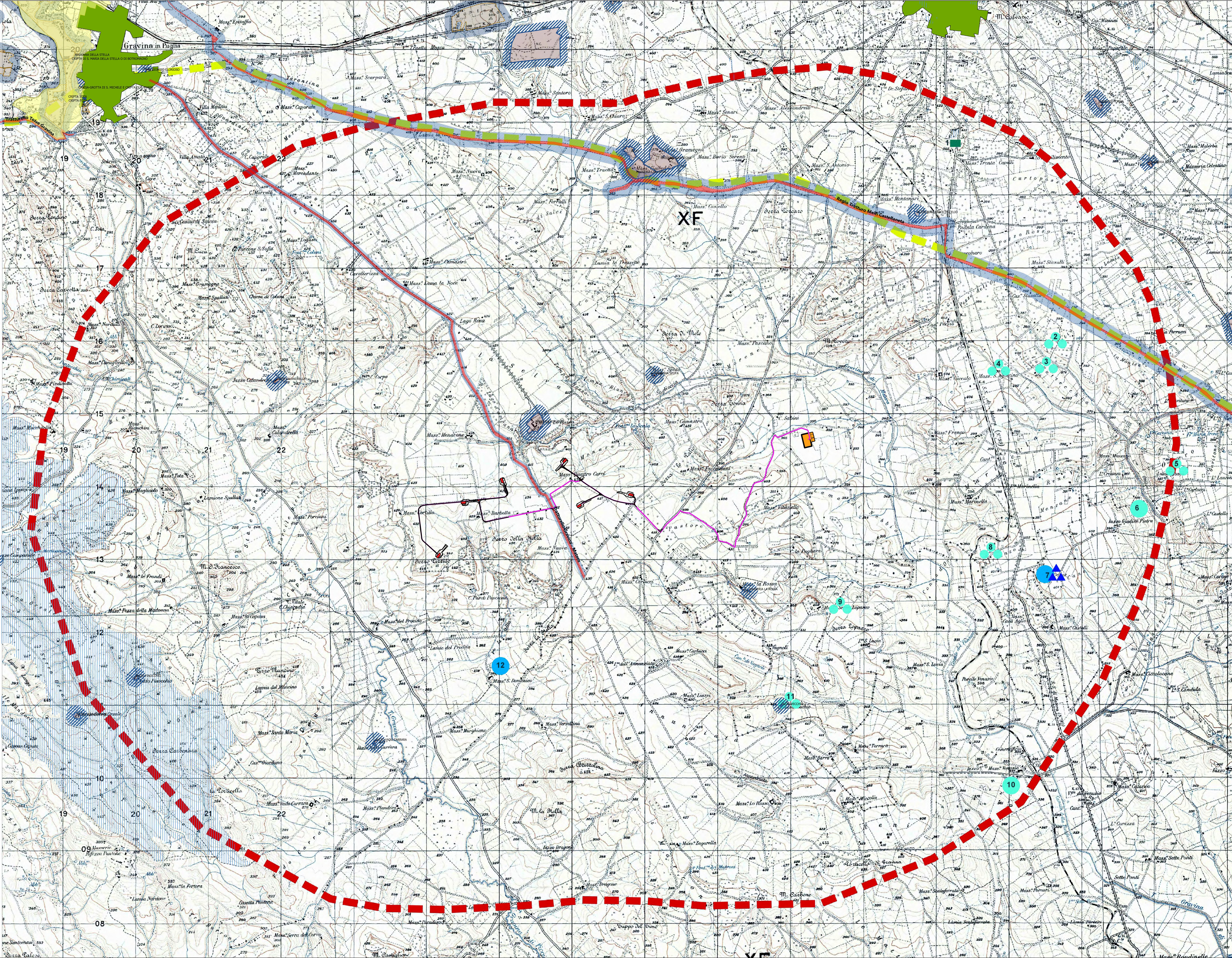



REGIONE PUGLIA
CITTA' METROPOLITANA DI BARI
COMUNI DI GRAVINA IN PUGLIA E ALTAMURA



AUTORIZZAZIONE UNICA EX D.LGS. 387/2003

Progetto Definitivo
Parco eolico "Silvium" e opere connesse

TITOLO ELABORATO

Carta archeologica e della vincolistica

CODICE ELABORATO

COMMESSA FASE ELABORATO REV

FG477 A TO2 A

SCALA 1:15000

genio 2022	primo emendamento	Collaborazione AUTOKTON	GM	GS
2022	SECURIZIONE	SECURIZIONE	VERIFICATO	APPROVATO

PROFESSORE



wpd silvium s.r.l.
Via Roma 18
00186 Roma (RM)
Tel. +39 06 360 133 01
wpd@wpdsilvium.it
P.IVA. 1649432004

PROGETTAZIONE



F4 Ingegneria srl
Via Di Giuda, Centro Direzionale, 85100 Potenza
Tel. +39 0975 1 944 797 - Fax. +39 0975 5 54 52
www.f4ingegneria.it - f4ingegneria@f4.it

Soc. Coop AUTOKTON
Via Marconi 1, 85100 Potenza
coopautokton@gmail.com

Dott.ssa Lucia Colangelo
Via Marconi 1, 85100 Potenza
archeologia@colangelo.it