

- |                          |                       |
|--------------------------|-----------------------|
| <b>PROGETTO</b>          | <b>VISIBILITA'</b>    |
| • WTG                    | ■ 1                   |
| ▨ opere_civili_cantiere  | ■ 2                   |
| ■ opere_civili_esercizio | ■ 3                   |
| — cavidotto              | ■ 5                   |
| ■ SE-RTN_SET             | ▨ Area di dispersione |
|                          | □ UR                  |
|                          | ■ Limiti comunali     |

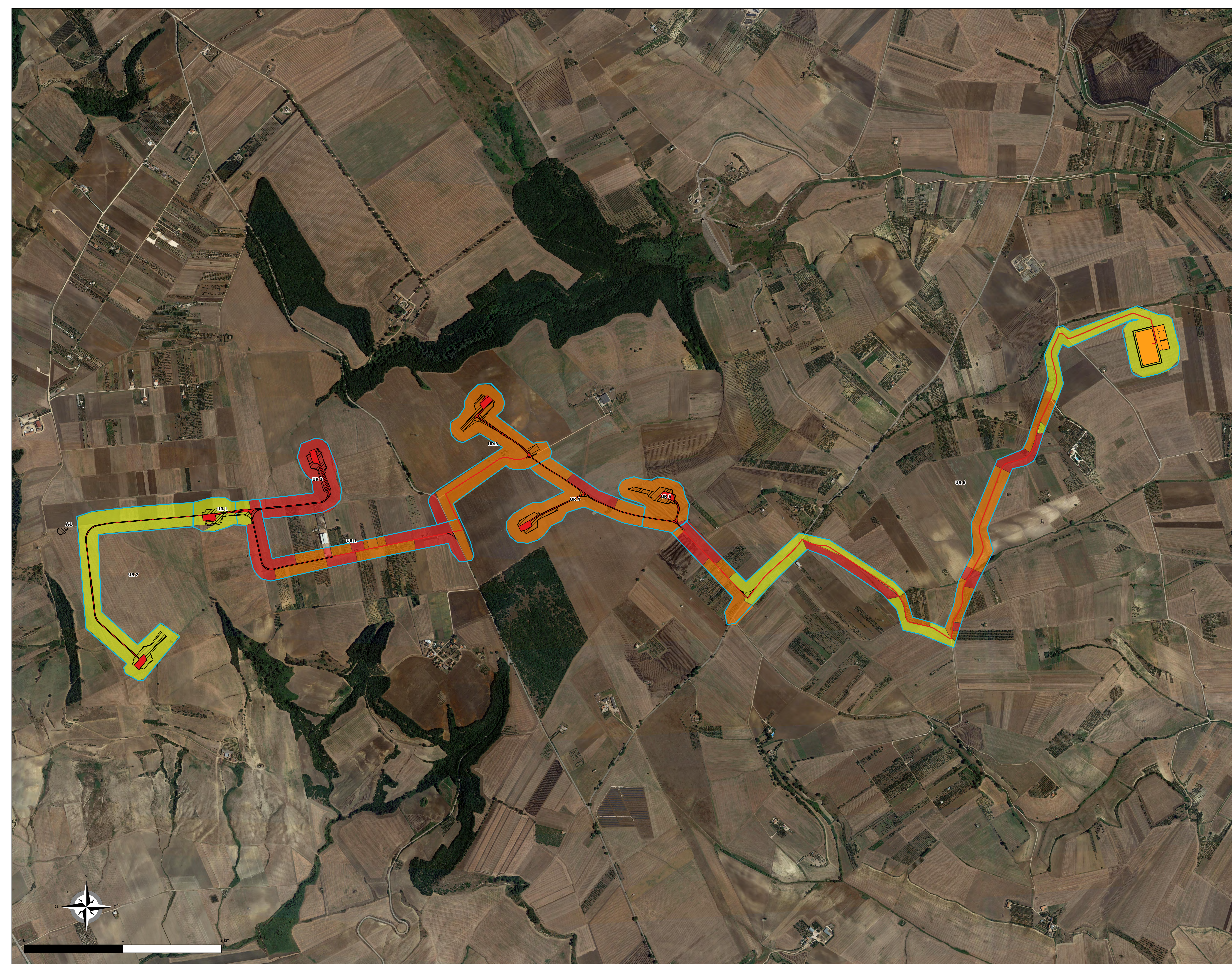

**AUTORIZZAZIONE UNICA EX D.LGS. 387/2003**

**Progetto Definitivo**  
**Parco eolico "Silvium" e opere connesse**

STUDIO ELABORATO		CODICE ELABORATO	
COMUNICA	FINIS	ELABORATO	REV.
FD477	A	TG2	A
Riprodurre sempre e in tutti i casi dopo scritto autorizzazione			
SCALA		1:5000	

periodo 2022	prima emissione	Collegato/AUTORIZZAZIONE	Dal	CON
19/01	19/01/2022	19/01/2022	19/01/2022	19/01/2022

<p><b>PROPRIOETÀ</b></p> <p><b>wpd Silvium s.r.l.</b> C.so. #1000, 85100 Potenza Tel: +39 0975 1 944 797 - Fax: +39 0975 1 944 52 www.silviumenergia.it</p>	<p><b>PROGETTAZIONE</b></p> <p><b>F4 ingegneria srl</b> Via Di Gravina - Centro Storico, 85100 Potenza Tel: +39 0975 1 944 797 - Fax: +39 0975 1 944 52 www.f4ingegneria.it - f4ingegneria@f4.it</p> <p><b>Soc. Coop AUTOKOTON</b> Via S. Giovanni Battista, 75013 Mercatino di Pratico (MT) coopautokoton@gmail.com</p> <p><b>Dott.ssa Lucia Colangelo</b> Via Marconi, 3, 85100 Potenza archeolucia.colangelo@gmail.com</p>
---	---