

KEYMAP

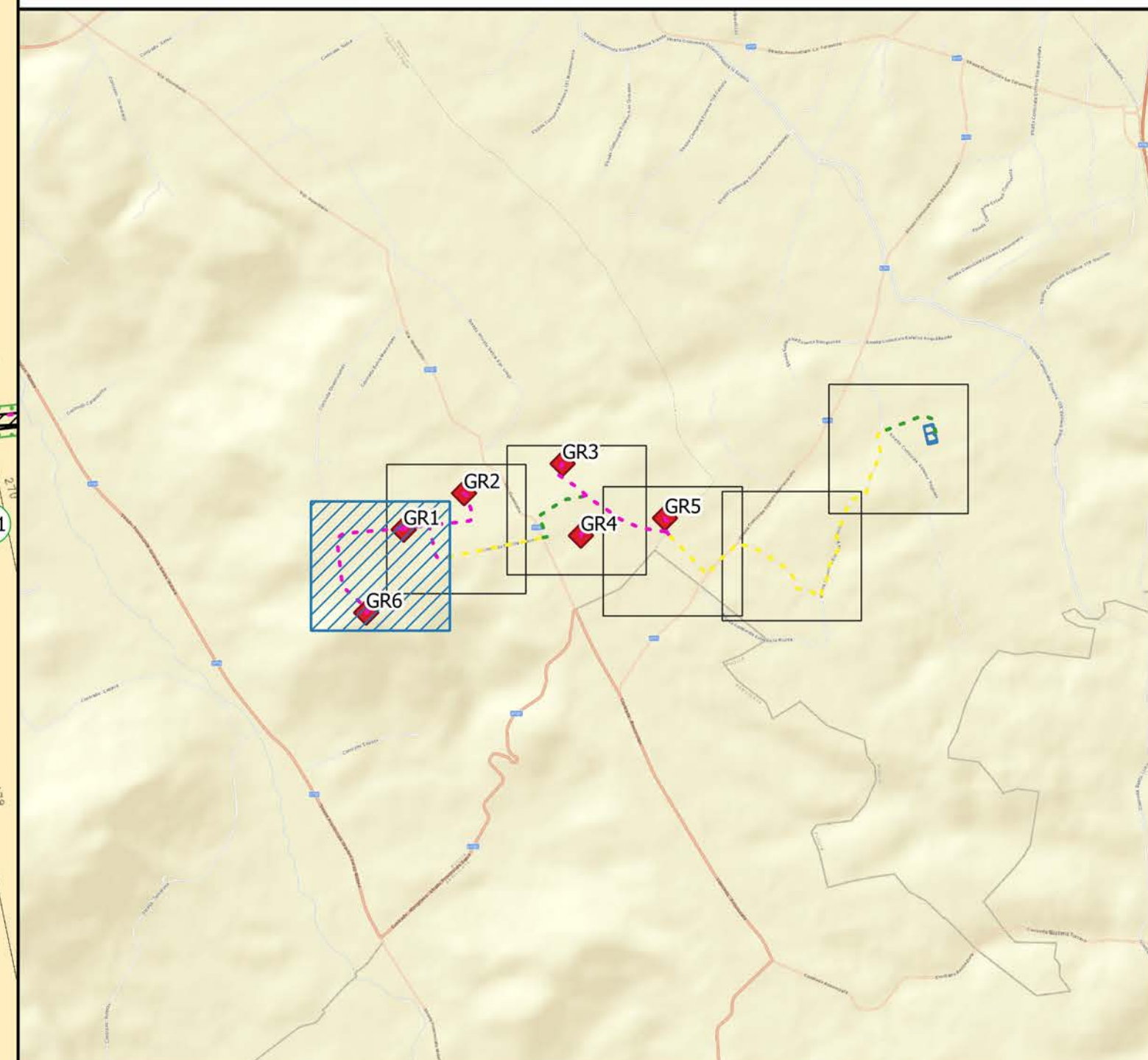

LEGENDA

- | | | |
|------------------------------------|----------------------------------|------------------------|
| Cavidotto Catastale | Categorie | Occupazione temporanea |
| Cavidotto su viabilità di progetto | Esproprio | layout |
| Cavidotto su viabilità esistente | Servitu di sorvolo | |
| | Servitu di passaggio e cavidotto | |

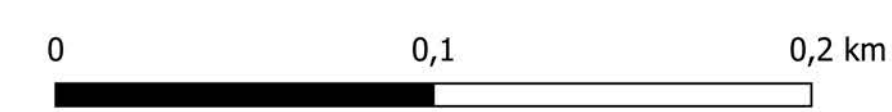



REGIONE PUGLIA
CITTA' METROPOLITANA DI BARI
COMUNI DI GRAVINA IN PUGLIA E ALTAMURA



AUTORIZZAZIONE UNICA ex d.lgs. 387/2003

**Progetto Definitivo
Parco eolico "Silvium" e opere connesse**

<p>Titolo elaborato</p> <p>Planimetria catastale e particellare grafico delle aree oggetto di intervento [1/6]</p>	<p>Codice elaborato</p> <table border="1" style="width: 100%; border-collapse: collapse;"> <tr> <th>COMMESSA</th> <th>FASE</th> <th>ELABORATO</th> <th>REV.</th> </tr> <tr> <td>F0477</td> <td>A</td> <td>T20</td> <td>A</td> </tr> </table> <p>Riproduzione o consegna a terzi solo dietro specifica autorizzazione</p> <p>Scala</p> <p style="text-align: center; font-size: 1.2em;">1:2.000</p>	COMMESSA	FASE	ELABORATO	REV.	F0477	A	T20	A
COMMESSA	FASE	ELABORATO	REV.						
F0477	A	T20	A						

DATA	DESCRIZIONE	REDATTO	VERIFICATO	APPROVATO
Febbraio 2022	Prima emissione	FTR	GMA	GDS

Proprietario



wpd SILVIUM s.r.l.
Via Di Giura - Centro Direzionale, 85100 Potenza
Tel: +39 0971 1 944 797 - Fax: +39 0971 5 54 52
www.f4ingegneria.it - f4ingegneria@pec.it

Progettazione





F4 ingegneria srl
Via Di Giura - Centro Direzionale, 85100 Potenza
Tel: +39 0971 1 944 797 - Fax: +39 0971 5 54 52
www.f4ingegneria.it - f4ingegneria@pec.it

Il Diretto Tecnico
(ing. Giovanni DI SANTO)

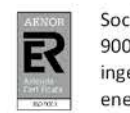

Società certificata secondo la norma UNI-EN ISO 9001:2015 per l'erogazione di servizi di ingegneria nei settori: civile, idraulica, acustica, energia, ambiente (settore IAF: 34)



KEYMAP

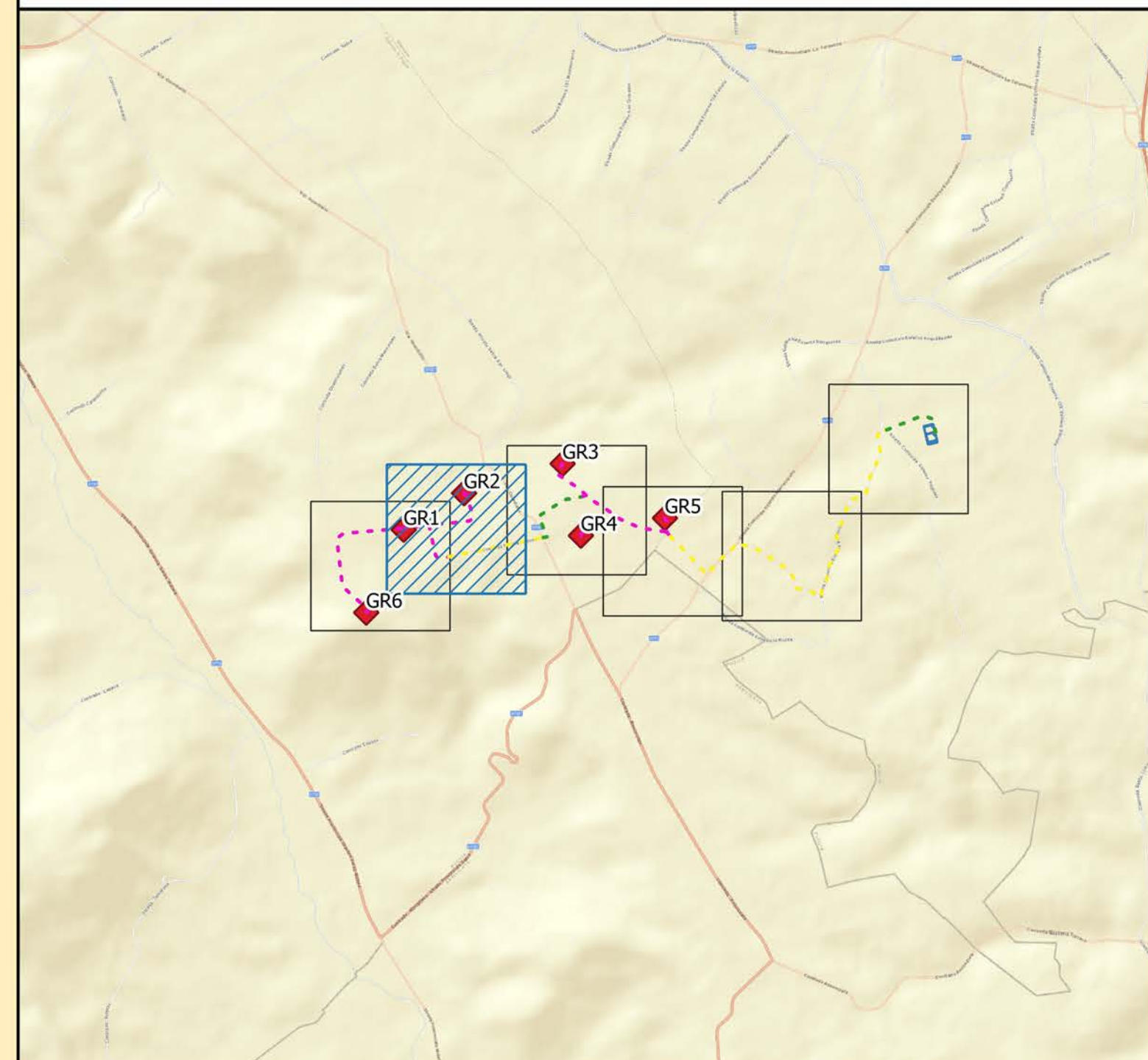

LEGENDA

- Cavidotto Catastale**
 - Cavidotto su viabilità di progetto (red dashed line)
 - Cavidotto su viabilità esistente (yellow dashed line)
- Categorie**
 - Esproprio (red dotted area)
 - Servitu di sorvolo (blue dotted area)
 - Servitu di passaggio e cavidotto (hatched area)
- Occupazione temporanea**
 - layout (red diamond)

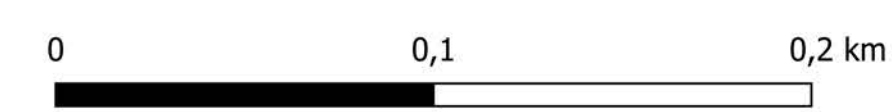



REGIONE PUGLIA
 CITTA' METROPOLITANA DI BARI
 COMUNI DI GRAVINA IN PUGLIA E ALTAMURA



AUTORIZZAZIONE UNICA ex d.lgs. 387/2003

**Progetto Definitivo
 Parco eolico "Silvium" e opere connesse**

Titolo elaborato	Codice elaborato								
Planimetria catastale e particellare grafico delle aree oggetto di intervento [2/6]	<table border="1" style="width: 100%; border-collapse: collapse;"> <tr> <th>COMMESSA</th> <th>FASE</th> <th>ELABORATO</th> <th>REV.</th> </tr> <tr> <td style="text-align: center;">F0477</td> <td style="text-align: center;">A</td> <td style="text-align: center;">T20</td> <td style="text-align: center;">A</td> </tr> </table>	COMMESSA	FASE	ELABORATO	REV.	F0477	A	T20	A
	COMMESSA	FASE	ELABORATO	REV.					
F0477	A	T20	A						
	Riproduzione o consegna a terzi solo dietro specifica autorizzazione								
	Scala <div style="border: 1px solid black; padding: 2px; display: inline-block;">1:2.000</div>								

DATA	DESCRIZIONE	REDDATO	VERIFICATO	APPROVATO
Febbraio 2022	Prima emissione	FTR	GMA	GDS

PropONENTE

wpd SILVIUM s.r.l.
 Corso d'Italia 83
 00198 Roma (RM)
 Tel: +39 06 960 353 01
 wpsilviumsr@legalmail.it
 P.IVA. 16496431004

PROGETTAZIONE

F4 ingegneria srl
 Via Di Giura - Centro Direzionale, 85100 Potenza
 Tel: +39 0971 1 944 797 - Fax: +39 0971 5 54 52
 www.f4ingegneria.it - f4ingegneria@pec.it

Il Diretto Tecnico
 (ing. Giovanni DI SANTO)



Società certificata secondo la norma UNI-EN ISO 9001:2015 per l'erogazione di servizi di ingegneria nei settori: civile, idraulica, acustica, energia, ambiente (settore IAF: 34)



KEYMAP

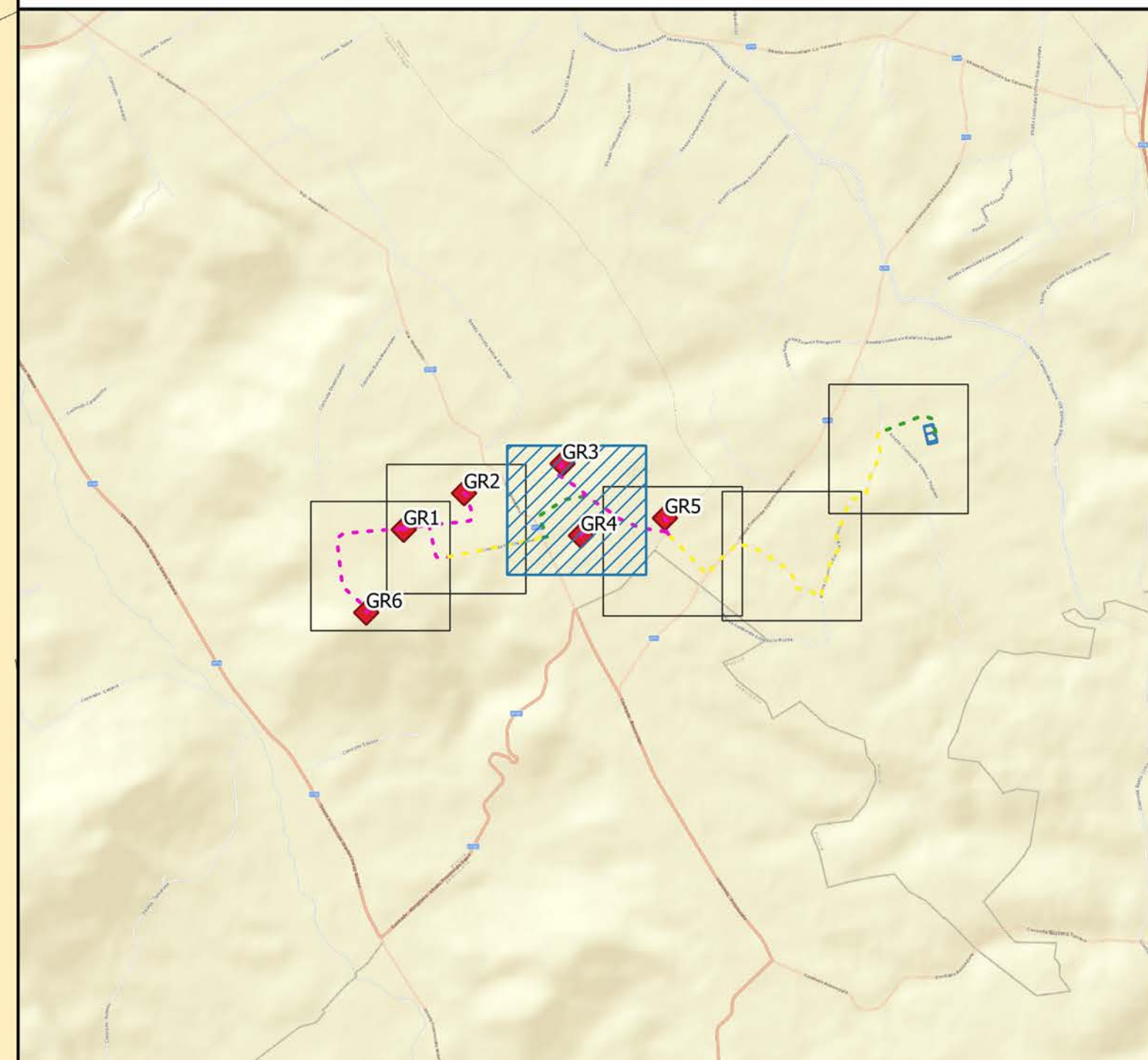

LEGENDA

- | | | | |
|------------------------------------|-----|----------------------------------|----------|
| Cavidotto Catastale | --- | Categorie | ◆ layout |
| Cavidotto su viabilità di progetto | --- | Esproprio | |
| Cavidotto su viabilità esistente | --- | Serviti di sorvolo | |
| Cavidotto | --- | Serviti di passaggio e cavidotto | |
| | | Occupazione temporanea | |

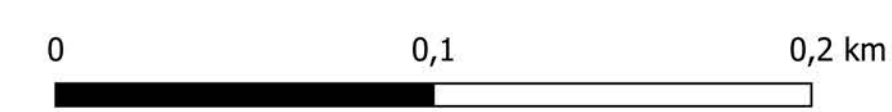

REGIONE PUGLIA
CITTA' METROPOLITANA DI BARI
COMUNI DI GRAVINA IN PUGLIA E ALTAMURA

AUTORIZZAZIONE UNICA ex d.lgs. 387/2003

**Progetto Definitivo
Parco eolico "Silvium" e opere connesse**

<p>Titolo elaborato</p> <p style="text-align: center;">Planimetria catastale e particellare grafico delle aree oggetto di intervento [3/6]</p>	<p>Codice elaborato</p> <table border="1" style="width: 100%; border-collapse: collapse;"> <tr> <th>COMMESSA</th> <th>FASE</th> <th>ELABORATO</th> <th>REV.</th> </tr> <tr> <td>F0477</td> <td>A</td> <td>T20</td> <td>A</td> </tr> </table> <p style="font-size: small;">Riproduzione o consegna a terzi solo dietro specifica autorizzazione</p> <p>Scala</p> <p style="text-align: center; font-size: large;">1:2.000</p>	COMMESSA	FASE	ELABORATO	REV.	F0477	A	T20	A
COMMESSA	FASE	ELABORATO	REV.						
F0477	A	T20	A						

DATA	DESCRIZIONE	REDATTO	VERIFICATO	APPROVATO
Febbraio 2022	Prima emissione	FTR	GMA	GDS

Proponente

wpd SILVIUM s.r.l.
Corso d'Italia 83
00198 Roma (RM)
Tel: +39 06 960 353 01
wpdsilviumsr@legalmail.it
P.IVA. 16496431004

Progettazione

F4 ingegneria srl
Via Di Giura - Centro Direzionale, 85100 Potenza
Tel: +39 0971 1 944 797 - Fax: +39 0971 5 54 52
www.f4ingegneria.it - f4ingegneria@pec.it

Il Diretto Tecnico
(ing. Giovanni DI SANTO)

Società certificata secondo la norma UNI-EN ISO 9001:2015 per l'erogazione di servizi di ingegneria nei settori: civile, idraulica, acustica, energia, ambiente (settore IAF: 34)

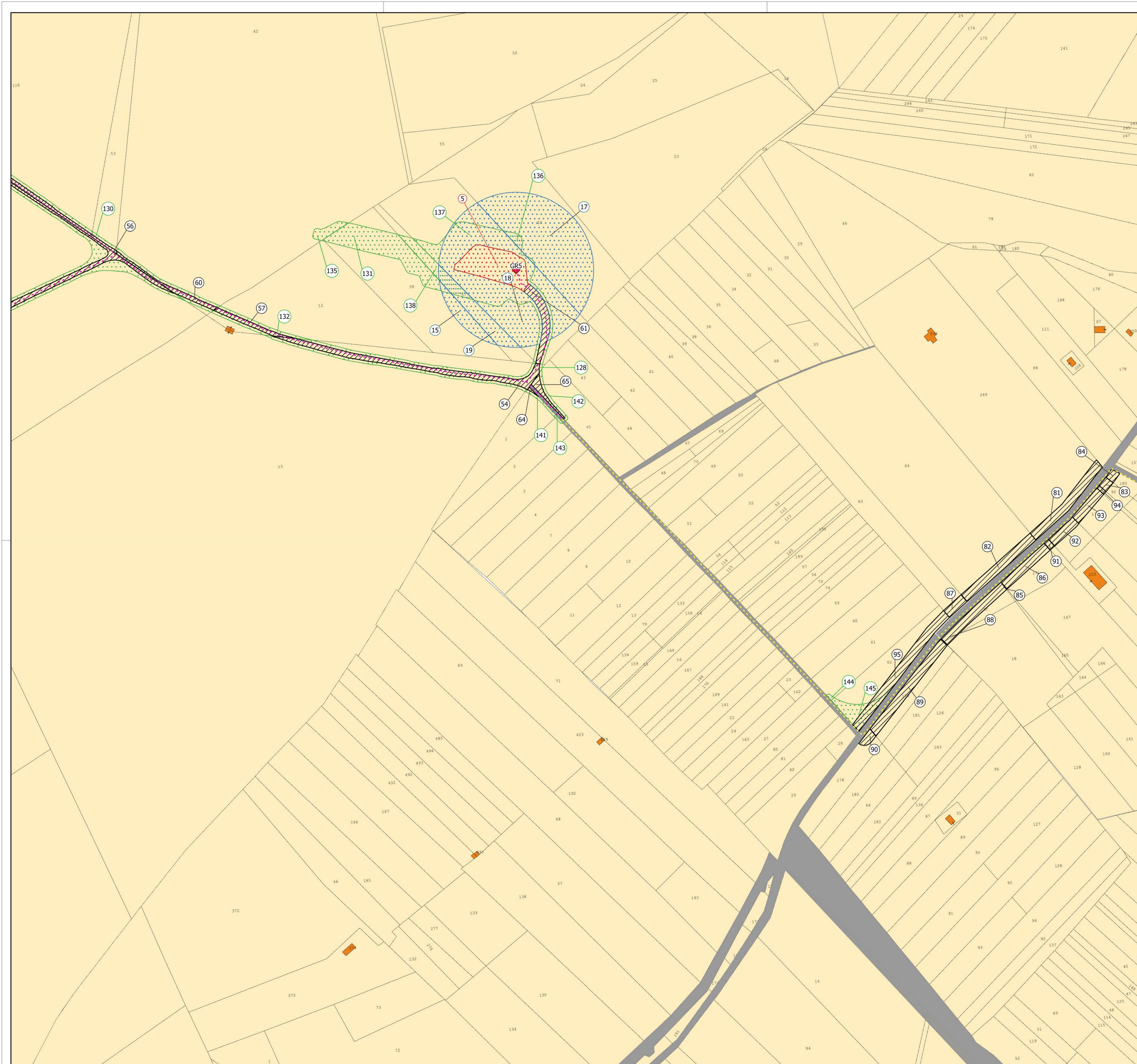

KEYMAP

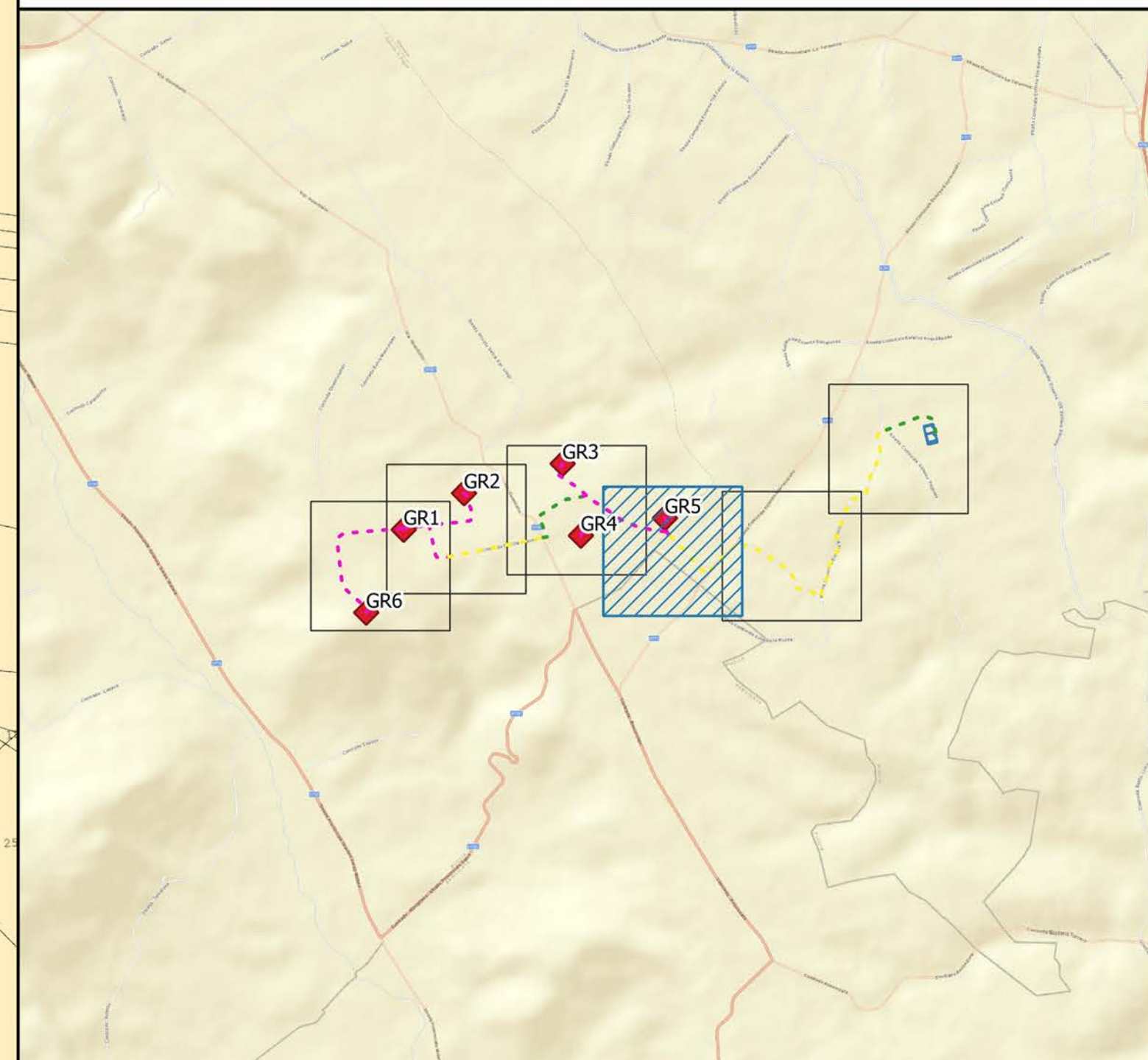

LEGENDA

- Cavidotto Catastale
- Cavidotto su viabilità di progetto
- Cavidotto su viabilità esistente
- Categorie
- Esproprio
- Servitu di sorvolo
- Servitu di passaggio e cavidotto
- Occupazione temporanea
- layout

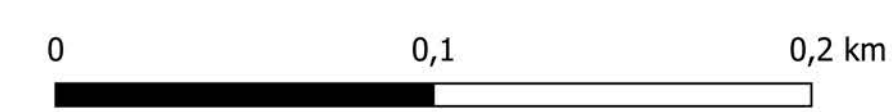



REGIONE PUGLIA
CITTA' METROPOLITANA DI BARI
COMUNI DI GRAVINA IN PUGLIA E ALTAMURA



AUTORIZZAZIONE UNICA ex d.lgs. 387/2003

**Progetto Definitivo
Parco eolico "Silvium" e opere connesse**

Titolo elaborato		Codice elaborato			
Planimetria catastale e particellare grafico delle aree oggetto di intervento [4/6]		COMMESSA	FASE	ELABORATO	REV.
		F0477	A	T20	A
Riproduzione o consegna a terzi solo dietro specifica autorizzazione					
Scala		1:2.000			

DATA	DESCRIZIONE	REDATTO	VERIFICATO	APPROVATO
Febbraio 2022	Prima emissione	FTR	GMA	GDS

Proprietario



wpd SILVIUM s.r.l.
 Corso d'Italia 83
 00198 Roma (RM)
 Tel: +39 06 960 353 01
 wpd-silviumsr@legalmail.it
 P.IVA. 16496431004

Progettazione



F4 ingegneria srl
 Via Di Giura - Centro Direzionale, 85100 Potenza
 Tel: +39 0971 1 944 797 - Fax: +39 0971 5 54 52
 www.f4ingegneria.it - f4ingegneria@pec.it

Il Diretto Tecnico
(ing. Giovanni DI SANTO)



Società certificata secondo la norma UNI-EN ISO 9001:2015 per l'erogazione di servizi di ingegneria nei settori: civile, idraulica, acustica, energia, ambiente (settore IAF: 34)



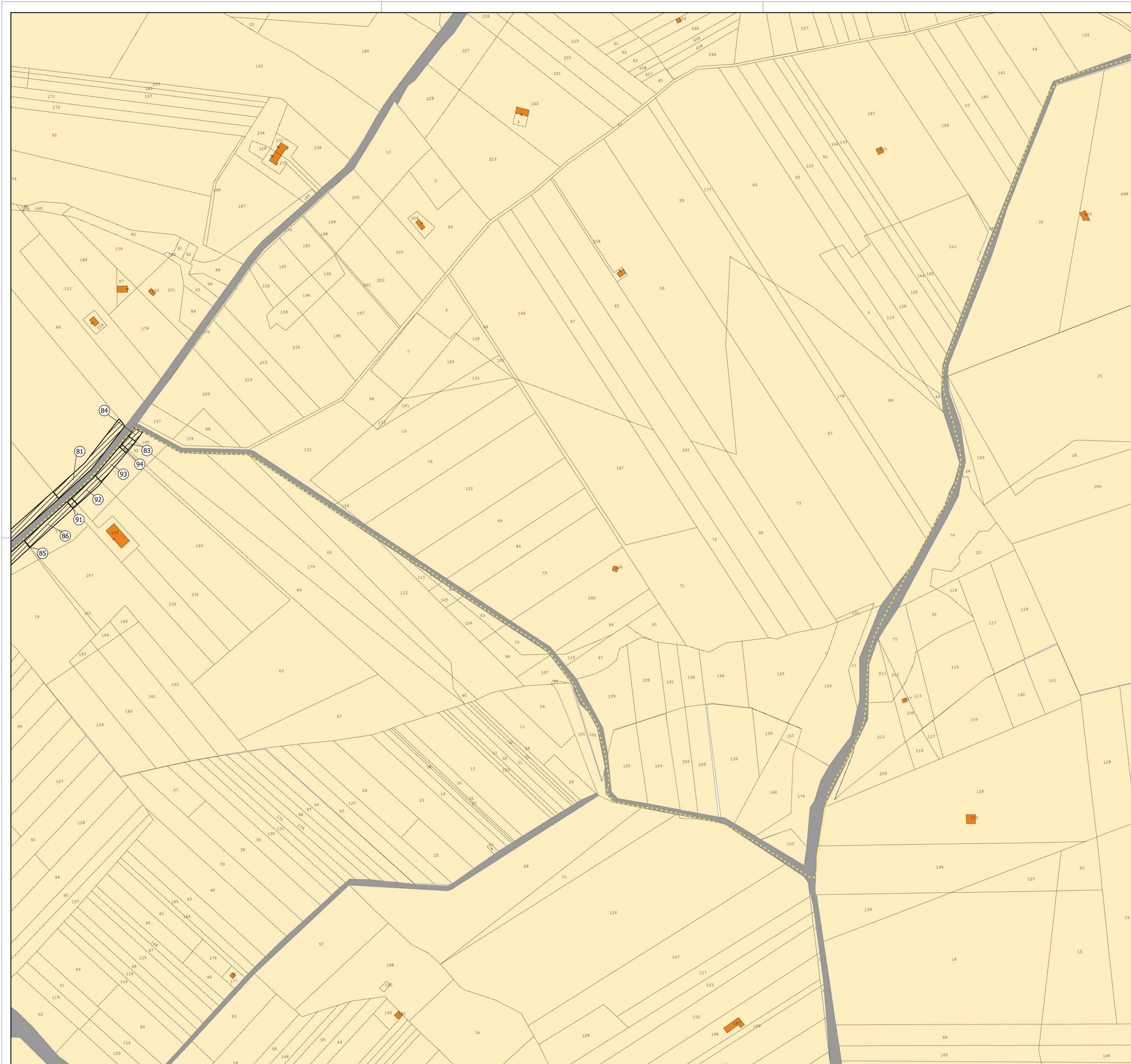

KEYMAP

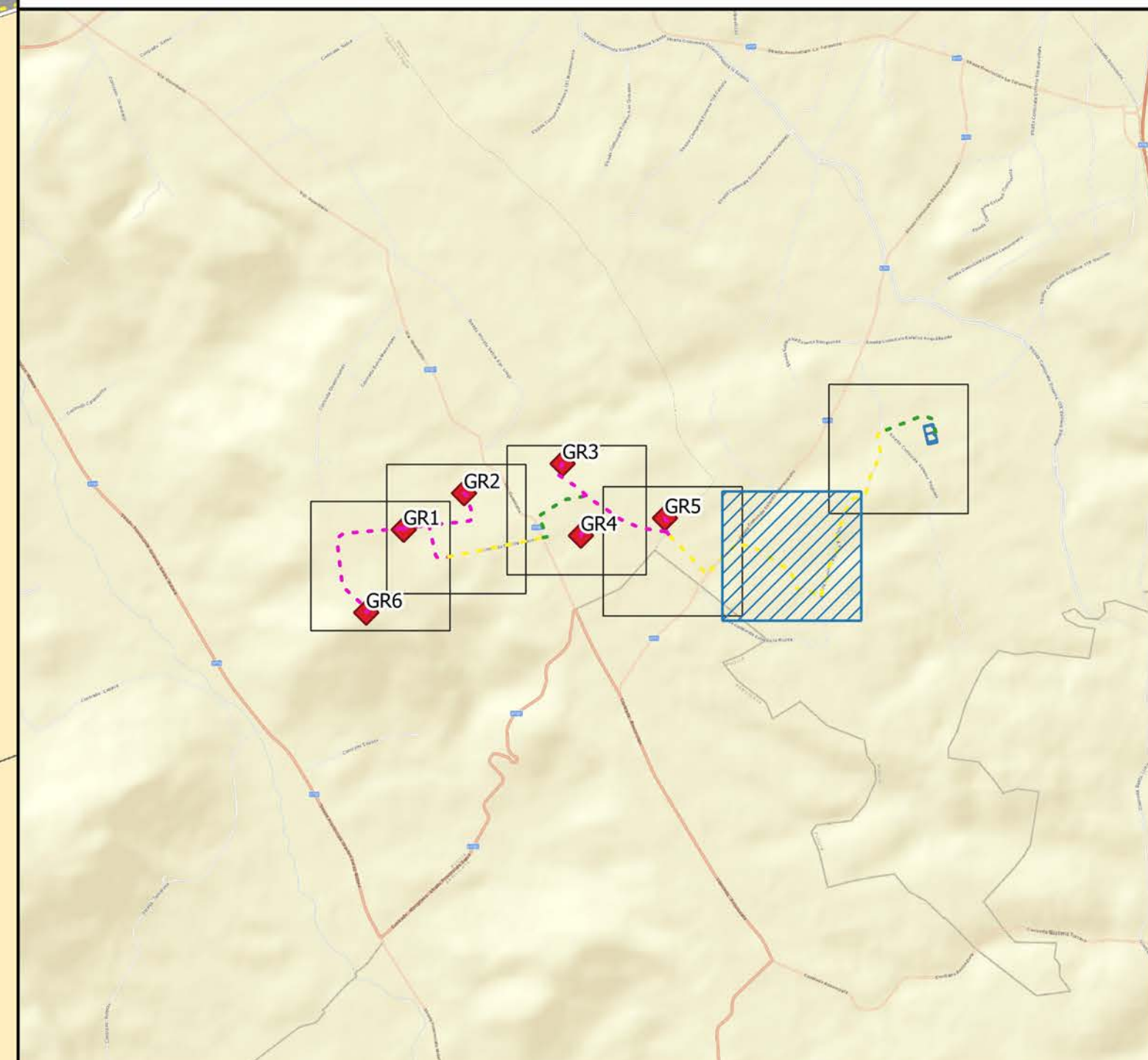

LEGENDA

- Cavidotto Catastale Categorie
 - - - Cavidotto su viabilità esistente [Hatched Box] Servitu di passaggio e cavidotto

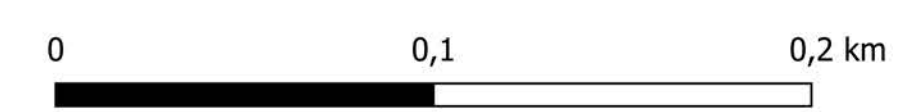

REGIONE PUGLIA
 CITTA' METROPOLITANA DI BARI
 COMUNI DI GRAVINA IN PUGLIA E ALTAMURA



AUTORIZZAZIONE UNICA ex d.lgs. 387/2003

**Progetto Definitivo
 Parco eolico "Silvium" e opere connesse**

Titolo elaborato

**Planimetria catastale e particellare
 grafico delle aree oggetto di intervento
 [5/6]**

Codice elaborato

COMMESSA	FASE	ELABORATO	REV.
F0477	A	T20	A

Riproduzione o consegna a terzi solo dietro specifica autorizzazione

Scala: 1:2.000

DATA	DESCRIZIONE	REDATTO	VERIFICATO	APPROVATO
Febbraio 2022	Prima emissione	FTR	GMA	GDS

Proponente

wpd
 think energy
wpd SILVIUM s.r.l.
 Corso d'Italia 83
 00198 Roma (RM)
 Tel: +39 06 960 353 01
 wpsilviumsr@legalmail.it
 P.IVA. 16496431004

Progettazione

F4 ingegneria srl
 Via Di Giura - Centro Direzionale, 85100 Potenza
 Tel: +39 0971 1 944 797 - Fax: +39 0971 5 54 52
 www.f4ingegneria.it - f4ingegneria@pec.it

Il Diretto Tecnico
 (ing. Giovanni DI SANTO)



Società certificata secondo la norma UNI-EN ISO 9001:2015 per l'erogazione di servizi di ingegneria nei settori: civile, idraulica, acustica, energia, ambiente (settorie IAF: 34)

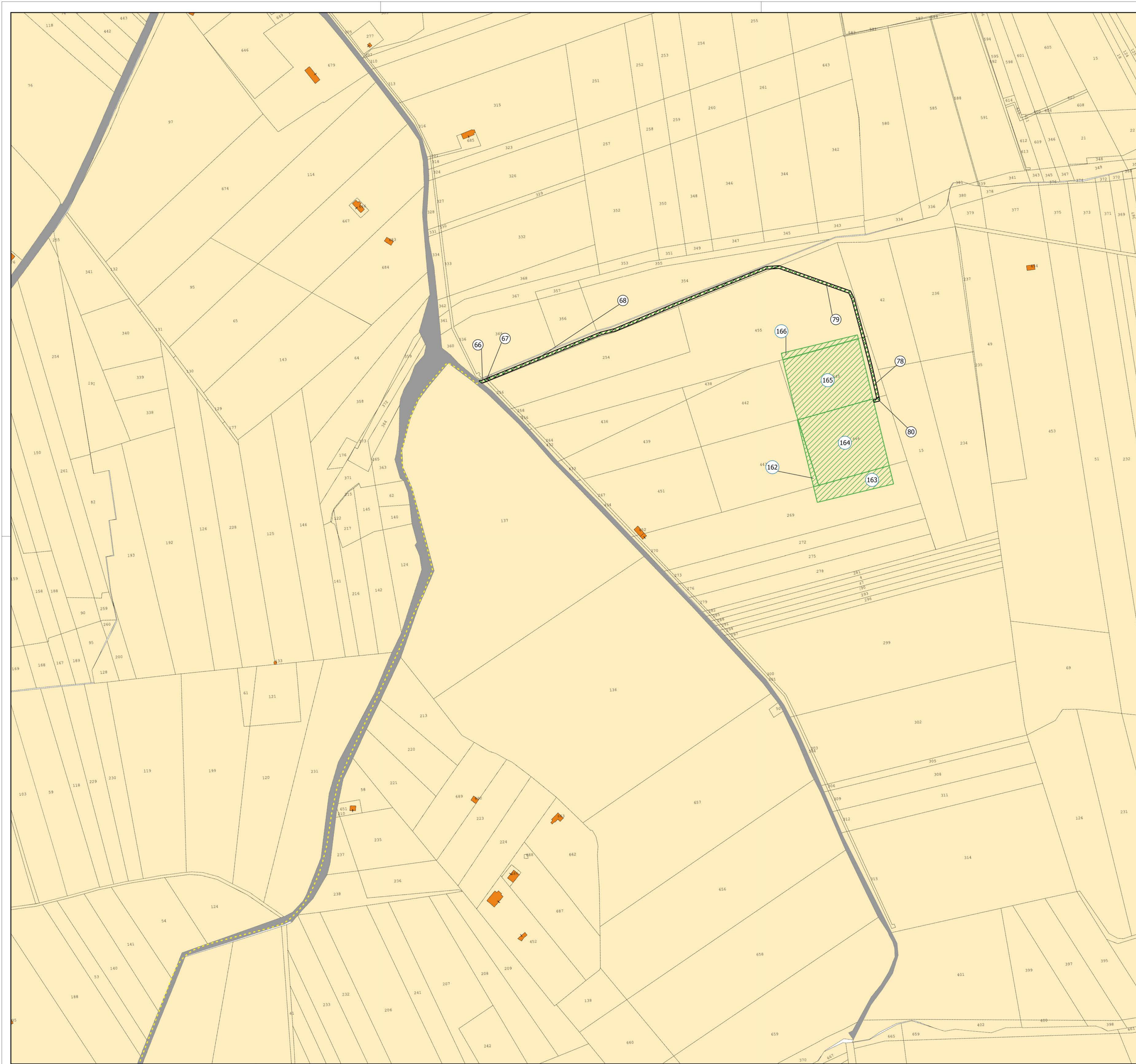

KEYMAP

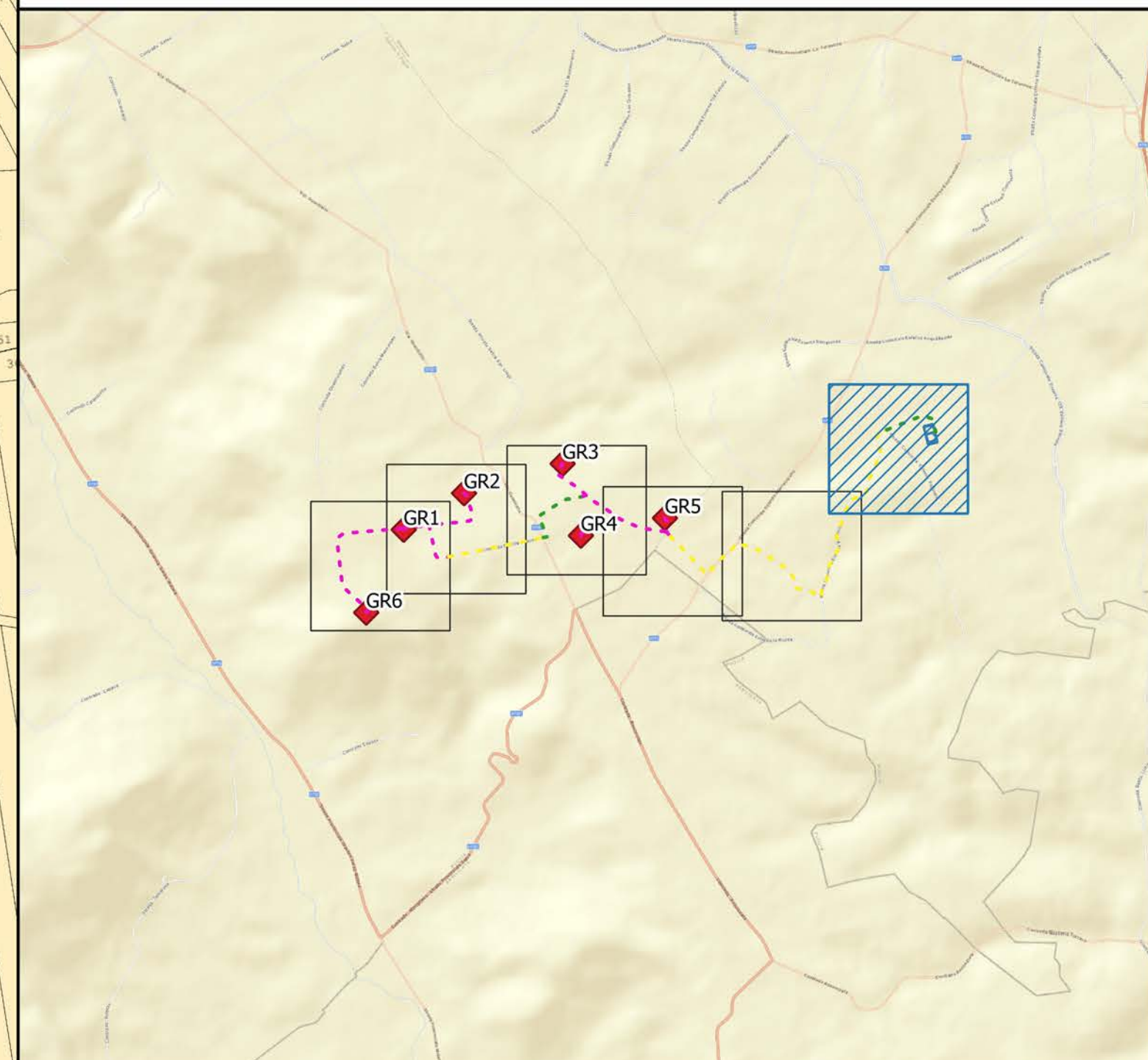

LEGENDA

- Cavidotto Catastale**
- Cavidotto su viabilità esistente
 - Cavidotto
- Categorie**
- Servitu di passaggio e cavidotto

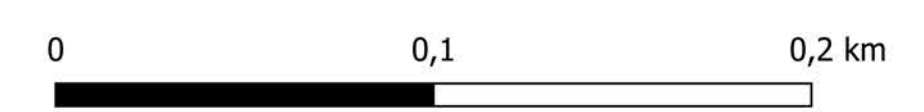



REGIONE PUGLIA
CITTA' METROPOLITANA DI BARI
COMUNI DI GRAVINA IN PUGLIA E ALTAMURA



AUTORIZZAZIONE UNICA ex d.lgs. 387/2003

**Progetto Definitivo
Parco eolico "Silvium" e opere connesse**

Titolo elaborato

Planimetria catastale e particellare grafico delle aree oggetto di intervento [6/6]

Codice elaborato

COMMESSA	FASE	ELABORATO	REV.
F0477	A	T20	A

Riproduzione o consegna a terzi solo dietro specifica autorizzazione

Scala

1:2.000

DATA	DESCRIZIONE	REDATTO	VERIFICATO	APPROVATO
Febbraio 2022	Prima emissione	FTR	GMA	GDS

Proponente



wpd SILVIUM s.r.l.
Corso d'Italia 83
00198 Roma (RM)
Tel: +39 06 960 353 01
wpdsilviumsr@legalmail.it
P.IVA. 16496431004

Progettazione



F4 ingegneria srl
Via Di Giura - Centro Direzionale, 85100 Potenza
Tel: +39 0971 1 944 797 - Fax: +39 0971 5 54 52
www.f4ingegneria.it - f4ingegneria@pec.it

Il Diretto Tecnico
(ing. Giovanni DI SANTO)



Società certificata secondo la norma UNI-EN ISO 9001:2015 per l'erogazione di servizi di ingegneria nei settori: civile, idraulica, acustica, energia, ambiente (settore IAF: 34)