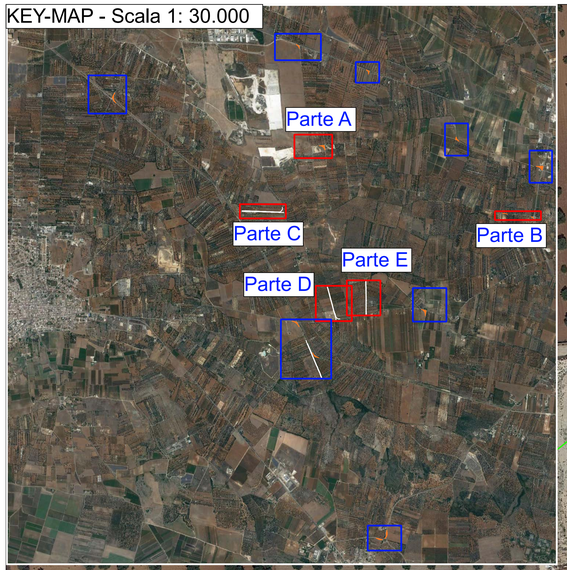

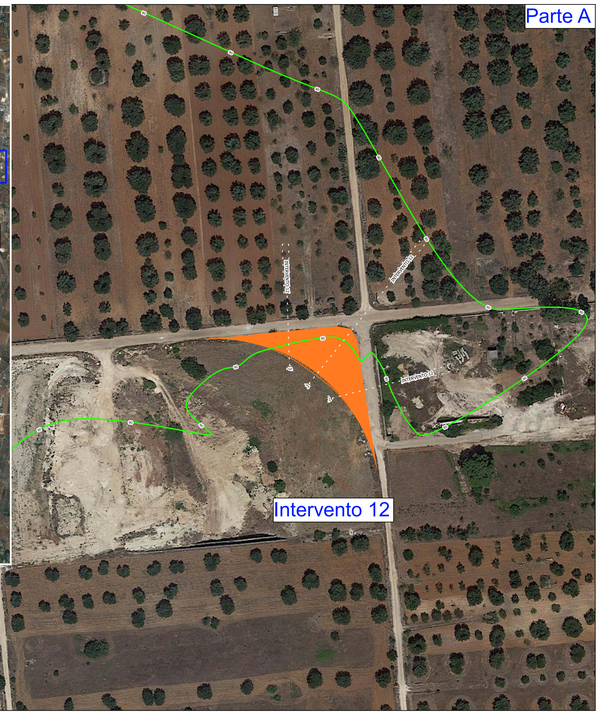

Legenda

- Aerogeneratore
- Curve di livello intervallo 1 mt
- Curve di livello intervallo 5 mt
- Adeguamenti della viabilità esistente
- Allargamenti della viabilità esistente

REGIONE PUGLIA

Provincia di Taranto

Committente:

PLT engineering

PLT engineering s.r.l.
via Dismano 1260
47522 Cesena (FC)
P.IVA/C.F. 05857900723

Titolo del Progetto:

PARCO EOLICO "FRAGAGNANO"

CODICE PRATICA: DF1585

Documento:

PROGETTO DEFINITIVO

ID PROGETTO:	PEF
DISCIPLINA:	P
CAPITOLO:	AD

N° Documento: **PEF-P-AD-02.02**

Elaborato: **Planimetria particolareggiata adeguamenti interventi 9-10-12 - Assi 2 AD - 3 AD - 4 AD**

SCALA:	1:1000	FORMATO:	A0	Nome file:	PEF-P-AD-02.02 _ Planimetria particolareggiata adeguamenti interventi 9 - 10 - 12 Assi 2 AD - 3 AD - 4 AD

Progettazione:

Gemsa ENERGY GROUP

Ing. Saverio Pagliuso — Firmato digitalmente da: PAGLIUSO SAVERIO
Data: 27/04/2022 17:11:44

Ing. Mario Francesco Perri — Firmato digitalmente da **Mario Francesco Perri**
CN = Pietro Marco Fortunato
Serial Number = TINIT-PRRMRF87A47D086
C = IT

Ing. Giorgio Salatino — Firmato digitalmente da: SALATINO GIORGIO
Ruolo: Ingegnere
Organizzazione: Ordine ingegneri cosenza
Data: 27/04/2022 17:23:36

Ing. Claudio Coscarella — Firmato digitalmente da: CLAUDIO COSCARELLA
Data: 27/04/2022 17:37:44

Rev.	Prima Emissione	Descrizione Revisione	Redatto	Controllato	Approvato
00	01/2022	PRIMA EMISSIONE	GEMSA	GEMSA	PLT