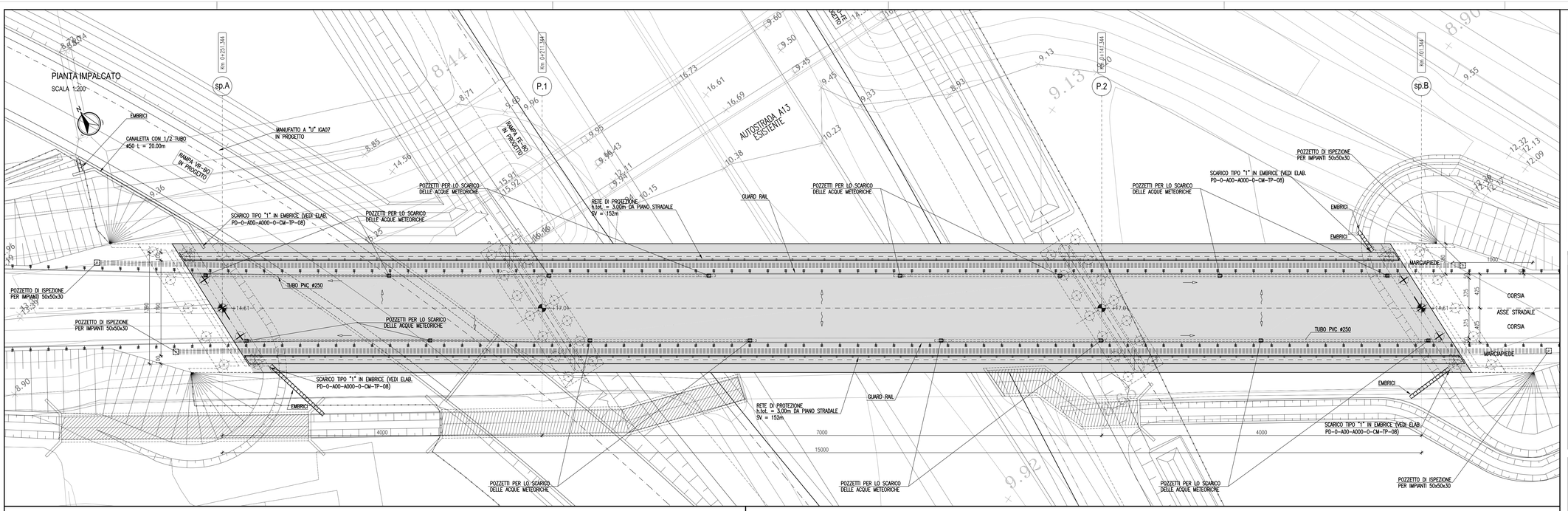


## SEZIONE TRASVERSALE (SPALLA)

SCALA 1:100

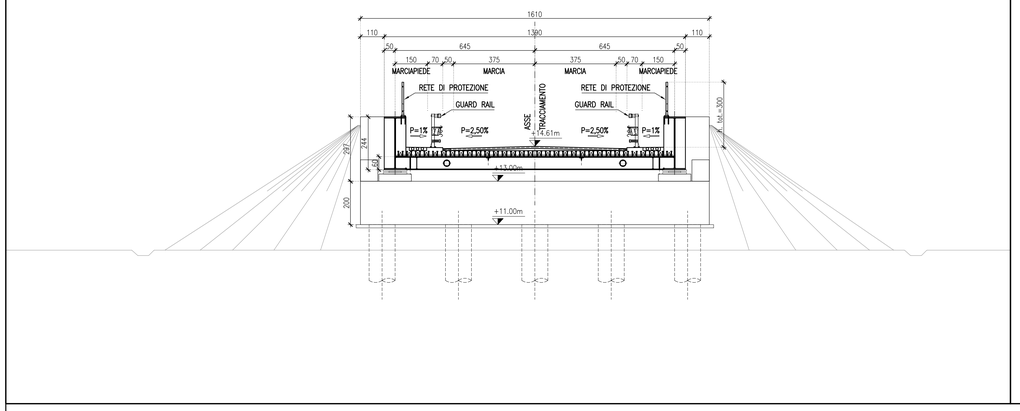


## SEZIONE TRASVERSALE (PILA)

SCALA 1:100

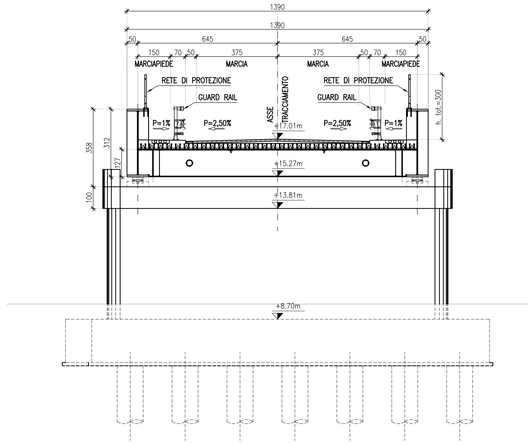


## KEY-PLAN

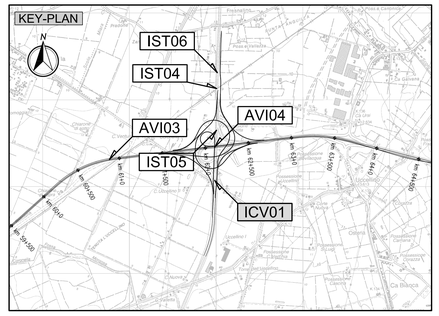


## LEGENDA

## ELABORATI DI RIFERIMENTO

- PD_0_I02_ICV01_0_OM_PP_01 "Planimetria di inquadramento e prospetti"

## CARATTERISTICHE DEI MATERIALI

- PD_0_0000_0000_0_GE_TB_01 "Tabella materiali e Classi di Esposizione Calcestruzzo"

## NOTE

- Dimensioni espresse in cm.
- Quote altimetriche espresse in m.
- Angoli espressi in gradi sessagesimali

IL CONCEDENTE

Regione Emilia-Romagna

IL CONCESSIONARIO

ARC AUTOSTRADA REGIONALE CISPADANA

# AUTOSTRADA REGIONALE CISPADANA
## DAL CASELLO DI REGGIOLO-ROLO SULLA A22 AL CASELLO DI FERRARA SUD SULLA A13

CODICE C.U.P. E81B08000060009

## PROGETTO DEFINITIVO

### ASSE AUTOSTRADALE (COMPRENSIVO DEGLI INTERVENTI LOCALI DI COLLEGAMENTO VIARIO AL SISTEMA AUTOSTRADALE)

OPERE STRUTTURALI

OPERE D'ARTE MAGGIORI - CAVALCAVIA SVINCOLI E INTERCONESSIONI

ICV 01 - ADEGUAMENTO CAVALCAVIA VIA IMPERIALE

PIANTA IMPALCATO, SEZIONI TRASVERSALI

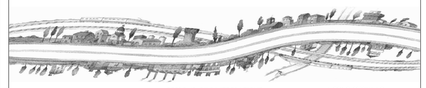


IL PROGETTISTA

Ing. Antonello Mezzaluna
Albo Ing. Bologna n° 5225 A

Ing. Giancarlo Guadagnini
Albo Ing. Ravenna n° 700 A

RESPONSABILE INTEGRAZIONE PRESTAZIONI SPECIALISTICHE

Ing. Emilio Salsi
Albo Ing. Reggio Emilia n° 945

IL CONCESSIONARIO

Autostrade Regionale Cispadane S.p.A.
IL PRESIDENTE
Giordano Pettenati


| REV. | DATA | DESCRIZIONE | REDAZIONE | CONTROLLO | APPROVAZIONE |
|---|---|---|---|---|---|
| G | | | | | |
| F | | | | | |
| E | | | | | |
| D | | | | | |
| C | | | | | |
| B | | | | | |
| A | 17.04.2012 | EMISSIONE | Antiquario | Mezzaluna | Salsi |

IDENTIFICAZIONE ELABORATO

| NUM. PROGR. | FASE | LOTTO | GRUPPO | CODICE OPERA/ MOD. | TRATTO OPERA | AMBITO | TIPO ELABORATO | PROGRESSIVO | REV. |
|---|---|---|---|---|---|---|---|---|---|
| 2911 | PD | 0 | I02 | ICV01 | 0 | OM | PZ | 02 | A |

DATA: MAGGIO 2012

SCALA: 1:200/100

IL PRESENTE DOCUMENTO NON POTRA' ESSERE COPIATO, RIPRODOTTO O ALTRIMENTI PUBBLICATO, IN TUTTO O IN PARTE, SENZA IL CONSENSO SCRITTO DEL CONCEDENTE. OGNI UTILIZZO NON AUTORIZZATO SARA' PERSEGUITO A NORMA DI LEGGE.
THIS DOCUMENT MAY NOT BE COPIED, REPRODUCED OR PUBLISHED, EITHER IN PART OR IN ITS ENTIRETY, WITHOUT THE WRITTEN PERMISSION OF ARCESIS CONSORTIUM. UNAUTHORIZED USE WILL BE PROSECUTED BY LAW.

scala di stampa 1:1