SEZIONE TRASVERSALE TIPICA (H. trave min= 230cm)
CARPENTERIA

SCALA 1:100

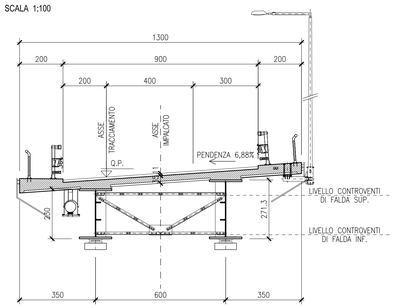

SEZIONE TRASVERSALE IN CORRISPONDENZA DELLA SPALLA A
CARPENTERIA

SCALA 1:100

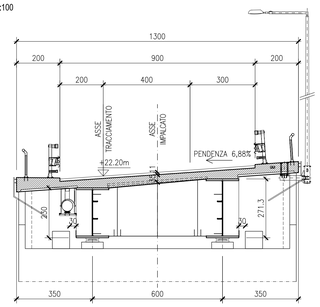

SEZIONE TRASVERSALE IN CORRISPONDENZA DELLA PILA 1
CARPENTERIA (ortogonale all'asse di tracciamento)

SCALA 1:100

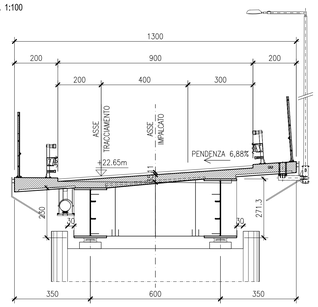

DETTAGLIO SEZIONE IMPALCATO
SCALA 1:50

SEZIONE TRASVERSALE IN CORRISPONDENZA DELLA PILA 2
CARPENTERIA

SCALA 1:100

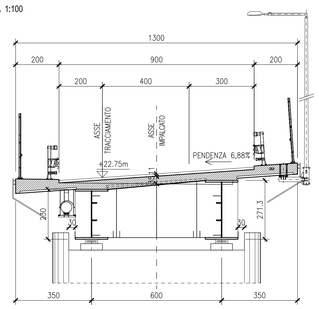

SEZIONE TRASVERSALE IN CORRISPONDENZA DELLA PILA 3
CARPENTERIA

SCALA 1:100

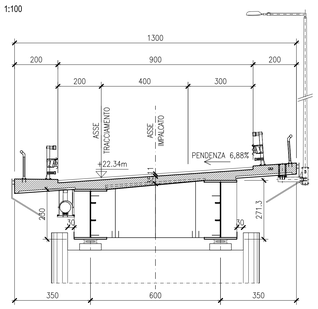

SEZIONE TRASVERSALE IN CORRISPONDENZA DELLA SPALLA B
CARPENTERIA

SCALA 1:100

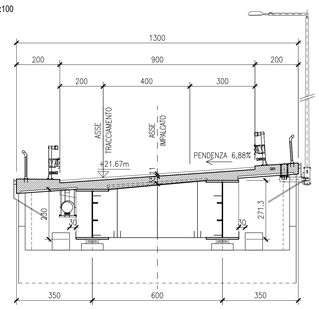

PARTICOLARE PAVIMENTAZIONE
SCALA 1:2

PREDALLES
SEZIONE LONGITUDINALE

SCALA 1:10

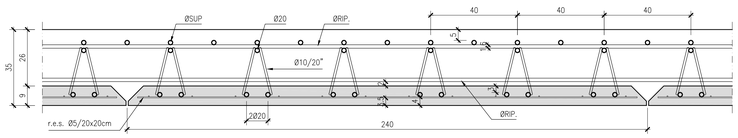

PREDALLES
DETTAGLIO TRALICCIO

SCALA 1:5

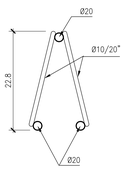

PREDALLES
SEZIONE TRASVERSALE TIPICA

SCALA 1:5

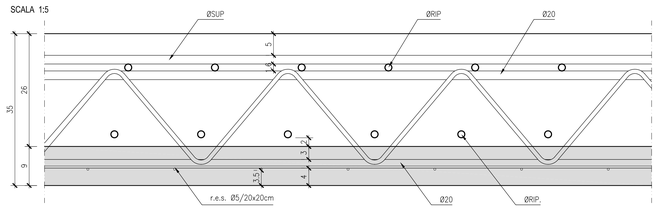

GETTO SOLETTA - FASE 1
SCALA 1:100

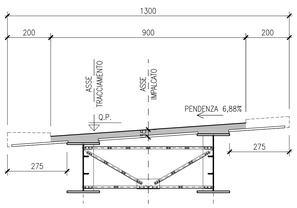

GETTO SOLETTA - FASE 2
SCALA 1:100

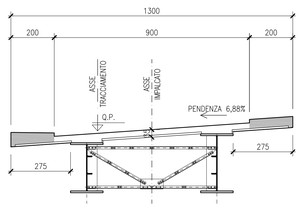

PREDALLES
DETTAGLIO GOCCIOLATOIO

SCALA 1:5

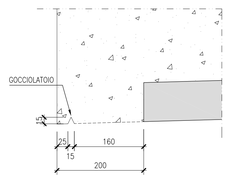

PREDALLES
PARTICOLARE GIUNZIONE

SCALA 1:2

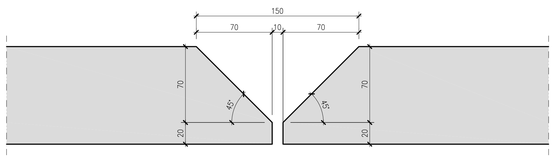

KEY-PLAN

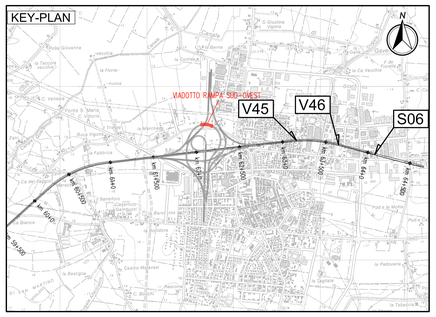

LEGENDA

N — NORD GEOGRAFICO

ELABORATI DI RIFERIMENTO

PD_0_I02_ICV02_0_OM_RG_01 RELAZIONE ILLUSTRATIVA
PD_0_I02_ICV02_0_OM_RC_01 RELAZIONE DI CALCOLO

CARATTERISTICHE DEI MATERIALI

PD_0_0000_0000_0_GE_TB_01 TABELLA MATERIALI E CLASSI DI ESPOSIZIONE CALCESTRUZZO
PD_0_0000_0000_0_GE_KT_02 VITA UTILE E CLASSI D'USO DELLE OPERE

NOTE

LE QUOTE SONO ESPRESSE IN CM (SALVO OVE DIVERSAMENTE INDICATO)
GLI ANGOLI SONO ESPRESSI IN GRADI CENTESIMALI
(*) MISURA RIFERITA ALLA PROIEZIONE IN ASSE TRACCIATO STRADALE

IL CONCEDENTE: Regione Emilia-Romagna

IL CONCESSIONARIO: ARC Autostrada Regionale Cispadana

AUTOSTRADA REGIONALE CISPADANA
DAL CASELLO DI REGGIOLO-ROLO SULLA A22 AL CASELLO DI FERRARA SUD SULLA A13

CODICE C.U.P. E81B08000060009

PROGETTO DEFINITIVO

ASSE AUTOSTRADALE (COMPRENSIVO DEGLI INTERVENTI LOCALI DI COLLEGAMENTO VIARIO AL SISTEMA AUTOSTRADALE)
OPERE STRUTTURALI

OPERE D'ARTE MAGGIORI - CAVALCAVIA SVINCOLO E INTERCONNESSIONE

ICV02 - INTERCONNESSIONE CON A13 - CAVALCAVIA RAMPA SUD-OVEST

SEZIONI TRASVERSALI E PREDALLES

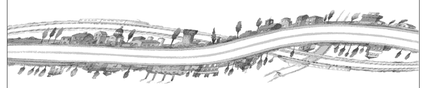

IL PROGETTISTA
Ing. Antonello Mezzoluna
Albo Ing. Bologna n° 5225 A
Ing. Giancarlo Guadagnini
Albo Ing. Ravenna n° 700 A

RESPONSABILE INTEGRAZIONE PRESTAZIONI SPECIALISTICHE
Ing. Emilio Salsi
Albo Ing. Reggio Emilia n° 945

IL CONCESSIONARIO
Autostrada Regionale Cispadana S.p.A.
IL PRESIDENTE
Graziano Pattuzzi

REV.	DATA	DESCRIZIONE	REDAZIONE	CONTROLLO	APPROVAZIONE
G					
F					
E					
D					
C					
B					
A	17.04.2012	EMISSIONE	A.Fagnocchi	G.Guadagnini	E.Salsi

IDENTIFICAZIONE ELABORATO

NUM. PROGR.	FASE	LOTTO	GRUPPO	CODICE OPERA MED.	TRATTO OPERA	AMBITO	TIPO ELABORATO	PROGRESSIVO	REV.	DATA	SCALA
292	PD	0	I02	ICV02	0	OM	PZ	02	A	MAGGIO 2012	1:2-5-10-100

IL PRESENTE DOCUMENTO NON POTRA' ESSERE COPIATO, RIPRODOTTO O ALTRIMENTI PUBBLICATO, IN TUTTO O IN PARTE, SENZA IL CONSENSO SCRITTO DEL CONCEDENTE. OGNI UTILIZZO NON AUTORIZZATO SARA' PERSEGUITO A NORMA DI LEGGE
THIS DOCUMENT MAY NOT BE COPIED, REPRODUCED OR PUBLISHED, EITHER IN PART OR IN ITS ENTIRETY, WITHOUT THE WRITTEN PERMISSION OF ARCADIS CONSORTIUM. UNAUTHORIZED USE WILL BE PROSECUTED BY LAW.

scala di stampa 1:1